



**MINISTÉRIO DA EDUCAÇÃO
SUPERINTENDÊNCIA DE COMUNICAÇÃO SOCIAL
COORDENADORIA DE COMUNICAÇÃO SOCIAL
UNIVERSIDADE FEDERAL DO PIAUÍ**

Campus Universitário Ministro Petrônio Portella, Bairro Ininga, Teresina, Piauí, Brasil;
CEP 64049-550

Telefones: (86) 3215-5525/ 3215-5526

E-mail: assessoriaufpi@gmail.com ou comunicacao@ufpi.edu.br

BOLETIM DE SERVIÇO

**Nº 159 – JUNHO/2017
Portarias 01 a 07/17 (PROPESQ)
(abril e maio/2017)**

Teresina, 26 de junho de 2017



**MINISTÉRIO DA EDUCAÇÃO
UNIVERSIDADE FEDERAL DO PIAUÍ
PRÓ-REITORIA DE PESQUISA
COORDENADORIA DE PESQUISA**

Campus Universitário Ministro Petrônio Portela, Bairro Ininga, Teresina, Piauí, CEP 64049-550
Telefones: (86) 3215-5561 Fax (86) 3215-5560
E-mail: propesq@ufpi.edu.br / pesquisa@ufpi.edu.br

PORTARIA Nº 01, DE 24 DE ABRIL DE 2017

Redefinir a Estrutura Organizacional da Iniciação Científica na Universidade Federal do Piauí (UFPI).

O Pró-Reitor de Pesquisa, no uso de suas atribuições legais

RESOLVE:

1. Redefinir a Estrutura Organizacional da Iniciação Científica na UFPI, com o objetivo de adequar a execução das atividades dos Programas de Iniciação Científica: Programa Institucional de Bolsas de Iniciação Científica - PIBIC, Programa Institucional de Bolsas de Iniciação Científica nas Ações Afirmativas – PIBIC- AF e Programa de Iniciação Científica Voluntária- ICV.
2. Compor a Estrutura Organizacional da Iniciação Científica da UFPI com a Coordenação Institucional de Iniciação Científica, o Comitê Gestor (Comitê Institucional), o Comitê Externo, os Comitês de Assessoramento Técnico-Científico (CATCs) e Consultores Ad Hoc, conforme ORGANOGRAMA em anexo.
3. Estabelecer as seguintes competências da Coordenação e dos Comitês:

Coordenação Institucional de Iniciação Científica: Coordenar as atividades para o bom desempenho da Iniciação Científica- IC, em parceria com as Assessorias de Pesquisa do campus fora de sede. O coordenador indicado pelo Pró-reitor de Pesquisa.

Comitê Gestor (Comitê Institucional): Composto por um pesquisador de cada grande área de conhecimento, indicado entres os pares dos Comitês de Assessoramento Técnico-Científico (CATCs). Têm natureza deliberativa e como tarefas principais elaborar os editais dos programas de iniciação científica, articulando as propostas oriundas dos CATCs.

Comitê Externo: Composto de pesquisadores de outras instituições de pesquisa, com bolsa de Produtividade em Pesquisa do CNPq, convidados pela PROPESQ, com os objetivos de participar do processo de seleção e de avaliação dos programas de iniciação científica.



**MINISTÉRIO DA EDUCAÇÃO
UNIVERSIDADE FEDERAL DO PIAUÍ
PRÓ-REITORIA DE PESQUISA
COORDENADORIA DE PESQUISA**

Campus Universitário Ministro Petrônio Portela, Bairro Ininga, Teresina, Piauí, CEP 64049-550
Telefones: (86) 3215-5561 Fax (86) 3215-5560
E-mail: propesq@ufpi.edu.br/ pesquisa@ufpi.edu.br

PORTARIA Nº 01, PARTE 02

Comitês de Assessoramento Técnico-Científico (CATCs): Composto por um pesquisador de cada uma das áreas de conhecimentos que integra a grande área. Tem natureza consultiva e os representantes serão escolhidos pela PROPESQ, respeitando os seguintes critérios:

- a) bolsistas de produtividade de pesquisa do CNPq vinculados à UFPI;
- b) bolsistas de pesquisa da UFPI;
- c) pesquisadores de maiores produções acadêmicas no ranking do último edital do PIBIC e PIBIC AF.

Estes comitês tem a função de assessorar os pesquisadores das grandes áreas de conhecimento no Comitê Gestor e julgar as propostas de apoio à pesquisa e de formação de recursos humanos dos editais de IC.

Consultores Ad Hoc: São especialistas (pesquisadores) de alto nível, responsáveis por analisar o mérito científico e a viabilidade técnica dos projetos/planos de pesquisa submetidos aos Editais.

K



**MINISTÉRIO DA EDUCAÇÃO
UNIVERSIDADE FEDERAL DO PIAUÍ
PRÓ-REITORIA DE PESQUISA
COORDENADORIA DE PESQUISA**

Campus Universitário Ministro Petrônio Portela, Bairro Ininga, Teresina, Piauí, CEP 64049-550
Telefones: (86) 3215-5561 Fax (86) 3215-5560
E-mail: propesq@ufpi.edu.br/ pesquisa@ufpi.edu.br

PORTARIA Nº 01, PARTE 03

ORGANOGRAMA

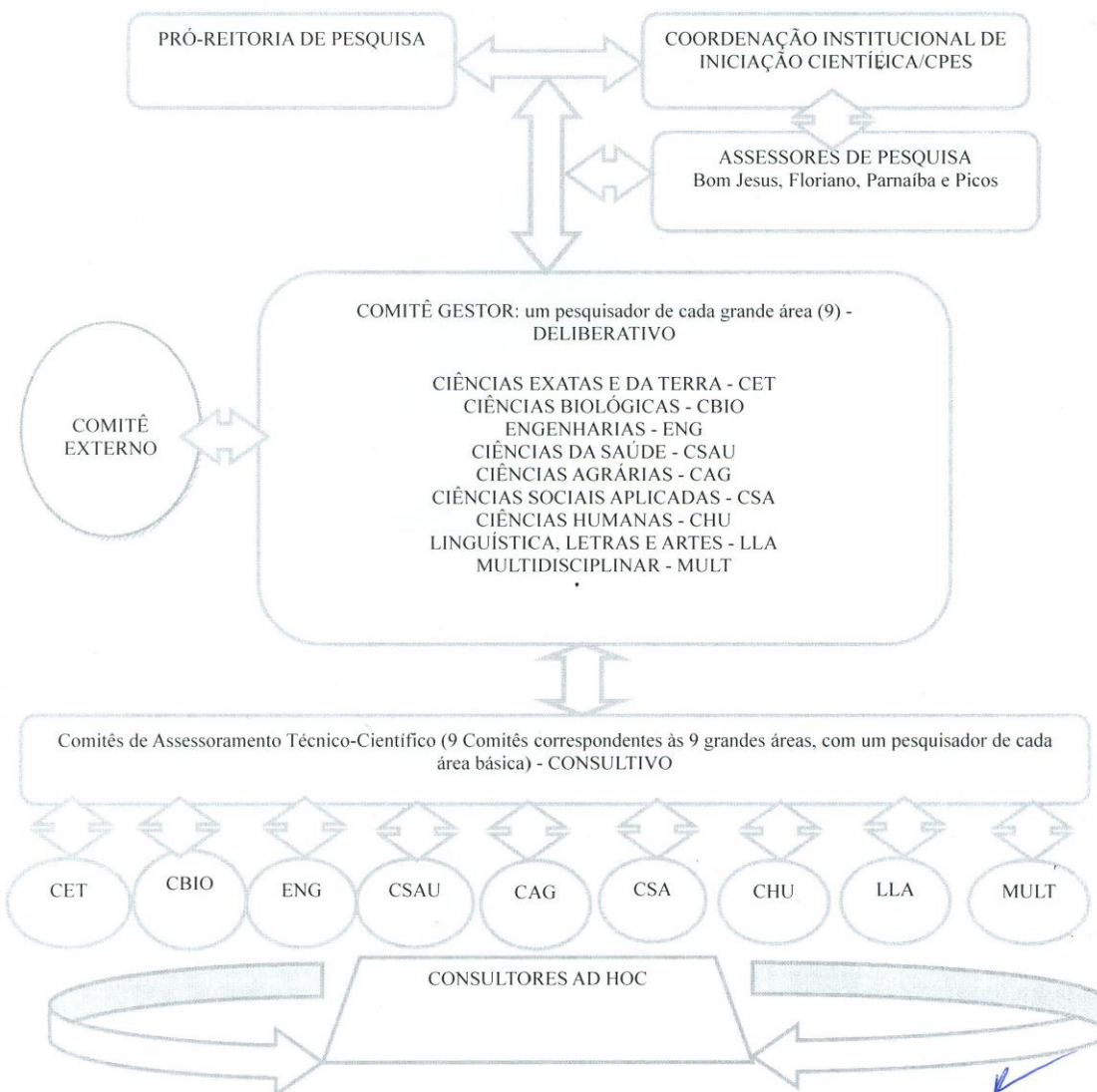



**MINISTÉRIO DA EDUCAÇÃO
UNIVERSIDADE FEDERAL DO PIAUÍ
PRÓ-REITORIA DE PESQUISA
COORDENADORIA DE PESQUISA**

Campus Universitário Ministro Petrônio Portela, Bairro Ininga, Teresina, Piauí, CEP 64049-550
Telefones: (86) 3215-5561 Fax (86) 3215-5560
E-mail: propesq@ufpi.edu.br/ pesquisa@ufpi.edu.br

PORTARIA Nº 01, PARTE 04

Esta portaria entra em vigor na data de sua publicação.

A handwritten signature in blue ink, appearing to read 'Pedro Vilarinho Castelo Branco'.

Prof. Dr. Pedro Vilarinho Castelo Branco
Pró-Reitor de Pesquisa



**MINISTÉRIO DA EDUCAÇÃO
UNIVERSIDADE FEDERAL DO PIAUÍ
PRÓ-REITORIA DE PESQUISA
COORDENADORIA DE PESQUISA**

Campus Universitário Ministro Petrônio Portela, Bairro Ininga, Teresina, Piauí, CEP 64049-550
Telefones: (86) 3215-5561 Fax (86) 3215-5560
e-mail: propesq@ufpi.edu.br / pesquisa@ufpi.edu.br

PORTARIA Nº 2, DE 24 DE ABRIL DE 2017

Designa os pesquisadores para comporem o Comitê de Assessoramento Técnico- Científico, 2017.

O Pró-Reitor de Pesquisa, no uso de suas atribuições legais,

RESOLVE:

Designar os pesquisadores abaixo relacionados, para comporem os Comitês de Assessoramento Técnico- Científico- CATCs (Portaria nº 01/2017-PROPESQ).

MEMBROS:

CATC: Ciências Exatas e da Terra

Prof. Dr. Cícero Pedro de Aquino
Profª. Dra. Chistiane Mendes Feitosa
Prof. Dr. Daniel Costa Fortier
Profª. Dra. Gardênia de Sousa Pinheiro
Prof. Dr. Paulo Sérgio Marques dos Santos

CATC: Ciências Biológicas

Prof. Dr. André Luiz dos Reis Barbosa
Prof. Dr. Fábio Barros Brito
Prof. Dr. Jand Venes Rolim Medeiros
Profª. Dra. Márcia dos Santos Rizzo
Profª. Dra. Maria do Carmo de Carvalho e Martins

CATC: Engenharias

Prof. Dr. José Medeiros de Araujo Junior
Prof. Dr. Marcos Antonio Tavares Lira
Profª. Dra. Tatiany Soares Alves

CATC: Ciências da Saúde

Profª. Dra. Marize Melo dos Santos
Prof. Dr. Paulo Michel Pinheiro Ferreira
Profª. Dra. Márcia Astrês Fernandes



**MINISTÉRIO DA EDUCAÇÃO
UNIVERSIDADE FEDERAL DO PIAUÍ
PRÓ-REITORIA DE PESQUISA
COORDENADORIA DE PESQUISA**

Campus Universitário Ministro Petrônio Portela, Bairro Ininga, Teresina, Piauí, CEP 64049-550
Telefones: (86) 3215-5561 Fax (86) 3215-5560
e-mail: propesq@ufpi.edu.br / pesquisa@ufpi.edu.br

Profa. Dra. Regina Ferraz Mendes
Prof. Dr. Silmar Silva Teixeira

CATC: Ciências Agrárias

Prof. Dr. Ademir Sergio Ferreira da Araujo
Prof. Dr. Amilton Paulo Raposo Costa
Prof. Dr. Leilson Rocha Bezerra
Profa. Dra. Maria Christina Muratori

CATC: Ciências Sociais Aplicadas

Prof. Dr. Jairo de Carvalho Guimarães
Profa. Dra. Maria do Socorro Lira Monteiro
Profa. Dra. Solange Maria Teixeira

CATC: Ciências Humanas

Prof. Dr. Fabio Abreu dos Passos
Profa. Dra. Cláudia Cristina da Silva Fontineles
Profa. Dra. Claudia Maria Saboia de Aquino
Profa. Dra. Eliana de Sousa Alencar Marques
Prof. Dr. Ludgleydson Fernandes de Araujo
Profa. Dra. Maria Conceição Soares Meneses Lage
Profa. Dra. Monique Menezes

CATC: Linguística, Letras e Artes

Prof. Dr. Francisco Alves Filho
Prof. Dr. Ednardo Monteiro Gonzaga do Monti

CATC: Multidisciplinar

Profa. Dra. Carlas Eiras
Profa. Dra. Giovana Mira de Spindola

Esta portaria entra em vigor na data de sua publicação.

Prof. Dr. Pedro Vilarinho Castelo Branco
Pró-Reitor de Pesquisa



**MINISTÉRIO DA EDUCAÇÃO
UNIVERSIDADE FEDERAL DO PIAUÍ
PRÓ-REITORIA DE PESQUISA
COORDENADORIA DE INOVAÇÃO TECNOLÓGICA - CITEC**

Campus Universitário Ministro Petrônio Portela, Bairro Ininga, Teresina, Piauí, CEP 64049-550
Telefones: (86) 3215-5561/ 3237-1426
e-mail: propesq@ufpi.edu.br / cict@ufpi.edu.br

PORTARIA Nº 03, DE 24 DE ABRIL DE 2017

Redefinir a Estrutura Organizacional da Iniciação ao Desenvolvimento Tecnológico e Inovação na Universidade Federal do Piauí (UFPI).

O **Pró-Reitor de Pesquisa**, no uso de suas atribuições legais

RESOLVE:

1. Redefinir a Estrutura Organizacional da Iniciação ao Desenvolvimento Tecnológico na UFPI, com o objetivo de adequar a execução das atividades dos Programas: Programa Institucional de Bolsas de Desenvolvimento Tecnológico e Inovação - PIBITI e Programa de Iniciação Tecnológica Voluntária - ITV.
2. Compor a Estrutura Organizacional da Iniciação ao Desenvolvimento Tecnológico da UFPI com a Coordenação Institucional de Inovação Tecnológica – CITEC da UFPI, o Comitê Gestor (Comitê Institucional), o Comitê Externo, os Comitês de Assessoramento Técnico e Inovação (CATI) e Consultores Ad Hoc, conforme ORGANOGRAMA em anexo.
3. Estabelecer as seguintes competências da Coordenação e dos Comitês:

Coordenação Institucional de Iniciação ao Desenvolvimento Tecnológico: Coordenar as atividades para o bom desempenho da Iniciação Tecnológica e Inovação. O coordenador é indicado pelo Pró-reitor de Pesquisa, dentre os membros que compõe cada área.

Comitê Gestor (Comitê Institucional): Composto por um pesquisador de cada grande área de conhecimento, indicado entres os pares dos Comitês de Assessoramento Técnico em Desenvolvimento Tecnológico e Extensão Inovadora (CATI). Têm natureza deliberativa e como tarefas principais elaborar os editais dos programas de Iniciação ao Desenvolvimento Tecnológico, articulando as propostas oriundas dos CATI.

Comitê Externo: Composto de pesquisadores de outras instituições de pesquisa, com bolsa de Produtividade em Desenvolvimento Tecnológico e Extensão Inovadora DT, preferencialmente, e Produtividade em Pesquisa do CNPq convidados pela PROPESQ, com o objetivo de participar do processo de seleção e de avaliação dos Programas de Iniciação ao Desenvolvimento Tecnológico.



MINISTÉRIO DA EDUCAÇÃO
UNIVERSIDADE FEDERAL DO PIAUÍ
PRÓ-REITORIA DE PESQUISA
COORDENADORIA DE INOVAÇÃO TECNOLÓGICA - CITEC
Campus Universitário Ministro Petrônio Portela, Bairro Ininga, Teresina, Piauí, CEP 64049-550
Telefones: (86) 3215-5561/ 3237-1426
e-mail: propesq@ufpi.edu.br/ cict@ufpi.edu.br

PORTARIA Nº 03, PARTE 02

Comitês de Assessoramento Técnico em Desenvolvimento Tecnológico e Extensão Inovadora (CATI): Composto por um pesquisador de cada uma das áreas de conhecimento que integra a área em questão. Tem natureza consultiva e os representantes serão escolhidos pela PROPESQ, respeitando os seguintes critérios:

- a) Preferencialmente por bolsistas de Produtividade em Desenvolvimento Tecnológico e Extensão Inovadora DT e bolsista de produtividade em pesquisa PQ do CNPq e UFPI;
- b) Membros efetivos de Programas de Pós-Graduação da UFPI;
- c) Pesquisadores participantes de edital do PIBITI e ITV, em anos anteriores e que não tenham pendências com relatórios de alunos nos dois últimos anos.

Estes comitês tem a função de assessorar os pesquisadores das áreas de conhecimento no Comitê Gestor e julgar as propostas de apoio à pesquisa e de formação de recursos humanos dos editais de IT e ITV.

Consultores Ad Hoc: São especialistas (pesquisadores) com alto nível técnico-científico, responsáveis por analisar o mérito técnico e a viabilidade técnica dos projetos/planos de pesquisa submetidos aos Editais, quando houver necessidade devido à alta demanda.

Esta portaria entra em vigor na data de sua publicação.

Prof. Dr. Pedro Vilarinho Castelo Branco
Pró-Reitor de Pesquisa



MINISTÉRIO DA EDUCAÇÃO
UNIVERSIDADE FEDERAL DO PIAUÍ
PRÓ-REITORIA DE PESQUISA
COORDENADORIA DE INOVAÇÃO TECNOLÓGICA - CITEC
Campus Universitário Ministro Petrônio Portela, Bairro Ininga, Teresina, Piauí, CEP 64049-550
Telefones: (86) 3215-5561/ 3237-1426
e-mail: propesq@ufpi.edu.br/ cict@ufpi.edu.br

ORGANOGRAMA

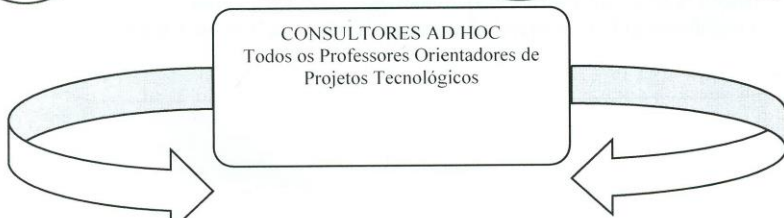
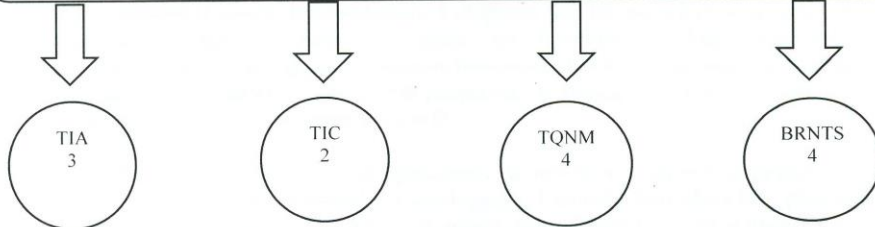
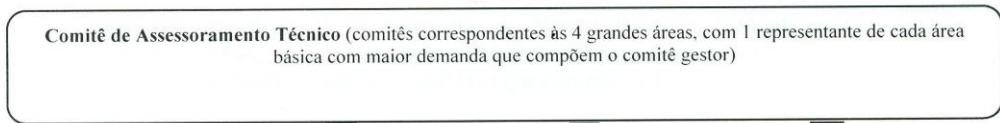
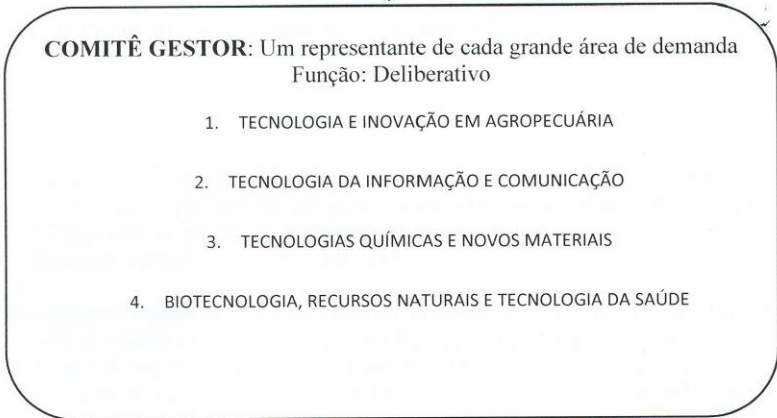
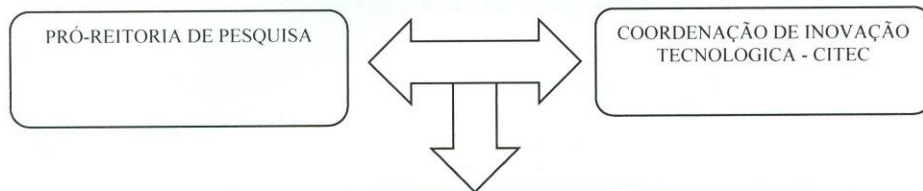



**MINISTÉRIO DA EDUCAÇÃO
UNIVERSIDADE FEDERAL DO PIAUÍ
PRÓ-REITORIA DE PESQUISA**

Campus Universitário Ministro Petrônio Portela, Bairro Ininga, Teresina, Piauí, CEP 64049-550
Telefones: (86) 3215-5561 Fax (86) 3215-5560 E-mail: propesq@ufpi.edu.br

PORTARIA Nº 04, de 15 de maio de 2017

Designa os docentes para comporem o Comitê Interno do Programa Institucional de Bolsas em Desenvolvimento Tecnológico e Inovação – PIBITI, da UFPI.

O Pró-Reitor de Pesquisa, no uso de suas atribuições legais,

RESOLVE:

Designar os docentes abaixo relacionados para comporem o Comitê Interno do Programa Institucional de Bolsas em Desenvolvimento Tecnológico e Inovação – PIBITI, da UFPI, no período de maio de 2017 a maio de 2018.

COMITÊ INTERNO PIBITI:

1 TECNOLOGIA E INOVAÇÃO EM AGROPECUÁRIA (TIA)

José Lindenberg Rocha Sarmiento – Coordenador

Guilherme José Bolzani de Campos Ferreira

Angela Celis de Almeida Lopes

2 TECNOLOGIA DA INFORMAÇÃO E COMUNICAÇÃO (TIC)

Pedro de Alcântara dos Santos Neto – Coordenador

André Castelo Branco Soares



**MINISTÉRIO DA EDUCAÇÃO
UNIVERSIDADE FEDERAL DO PIAUÍ
PRÓ-REITORIA DE PESQUISA**

Campus Universitário Ministro Petrônio Portela, Bairro Ininga, Teresina, Piauí, CEP 64049-550
Telefones: (86) 3215-5561 Fax (86) 3215-5560 E-mail: propesq@ufpi.edu.br

3 TECNOLOGIAS QUÍMICAS E NOVOS MATERIAIS (TQNM)

Josy Antevêli Osajima – Coordenadora

Carla Verônica Rodarte de Moura

Durcilene Alves da Silva

Bartolomeu Cruz Viana Neto

**4 BIOTECNOLOGIA, RECURSOS NATURAIS E TECNOLOGIA DA SAÚDE-
(BRNTS)**

Giovanny Rebouças Pinto – Coordenador

Marcília Pinheiro da Costa

Regilda Saraiva dos Reis Moreira Araújo

Ana Cristina Vasconcelos Fialho

Esta portaria entra em vigor na data de sua publicação.

Prof. Dr. Pedro Vilarinho Castelo Branco
Pró-Reitor de Pesquisa - PROPESQ



**MINISTÉRIO DA EDUCAÇÃO
UNIVERSIDADE FEDERAL DO PIAUÍ
PRÓ-REITORIA DE PESQUISA
COORDENADORIA DE PESQUISA**

Campus Universitário Ministro Petrônio Portela, Bairro Ininga, Teresina, Piauí, CEP 64049-550
Telefones: (86) 3215-5561 Fax (86) 3215-5560
e-mail: propesq@ufpi.edu.br/ pesquisa@ufpi.edu.br

PORTARIA Nº 05, DE 22 DE MAIO DE 2017

Designa os pesquisadores para comporem o Comitê Gestor de Iniciação Científica - 2017.

O Pró-Reitor de Pesquisa, no uso de suas atribuições legais,

RESOLVE:

Designar os pesquisadores abaixo relacionados, para comporem o Comitê Gestor de Iniciação Científica (Portaria nº 01/2017-PROPESQ).

MEMBROS:

CATC: Ciências Exatas e da Terra

Profa. Dra. Gardênia de Sousa Pinheiro (Titular)
Prof. Dr. Paulo Sérgio Marques dos Santos (Suplente)

CATC: Ciências Biológicas

Profa. Dra. Márcia dos Santos Rizzo (Titular)
Profa. Dra. Maria do Carmo de Carvalho e Martins (Suplente)

CATC: Engenharias

Prof. Dr. José Medeiros de Araujo Junior (Titular)
Profa. Dra. Tatiany Soares Alves (Suplente)

CATC: Ciências da Saúde

Profa. Dra. Márcia Astrês Fernandes (Titular)
Profa. Dra. Marize Melo dos Santos (Suplente)



**MINISTÉRIO DA EDUCAÇÃO
UNIVERSIDADE FEDERAL DO PIAUÍ
PRÓ-REITORIA DE PESQUISA
COORDENADORIA DE PESQUISA**

Campus Universitário Ministro Petrônio Portela, Bairro Ininga, Teresina, Piauí, CEP 64049-550
Telefones: (86) 3215-5561 Fax (86) 3215-5560
e-mail: propesq@ufpi.edu.br / pesquisa@ufpi.edu.br

PORTARIA Nº 05, PARTE 02

CATC: Ciências Agrárias

Prof. Dr. Ademir Sergio Ferreira da Araujo (Titular)
Prof. Dr. Amilton Paulo Raposo Costa (Suplente)

CATC: Ciências Sociais Aplicadas

Profa. Dra. Solange Maria Teixeira (Titular)
Profa. Dra. Cristiane Portela de Carvalho (Suplente)

CATC: Ciências Humanas

Prof. Dr. Fabio Abreu dos Passos (Titular)
Profa. Dra. Eliana de Sousa Alencar Marques (Suplente)

CATC: Linguística, Letras e Artes

Prof. Dr. Ednardo Monteiro Gonzaga do Monti (Titular)
Prof. Dr. Francisco Alves Filho (Suplente)

CATC: Multidisciplinar

Profa. Dra. Giovana Mira de Spindola (Titular)
Profa. Dra. Carlas Eiras (Suplente)

Esta Portaria entra em vigor na data de sua publicação.

Prof. Dr. Pedro Vilarinho Castelo Branco
Pró-Reitor de Pesquisa



**MINISTÉRIO DA EDUCAÇÃO
UNIVERSIDADE FEDERAL DO PIAUÍ
PRÓ-REITORIA DE PESQUISA**

Campus Universitário Ministro Petrônio Portela, Bairro Ininga, Teresina, Piauí, CEP 64049-550
Telefones: (86) 3215-5561 Fax (86) 3215-5560
E-mail: propesq@ufpi.edu.br

PORTARIA 06, de 22 de maio de 2017

Designa os docentes para comporem o Comitê de Ética em Pesquisa Humana do Campus Senador Helvídio Nunes de Barros.

O **Pró-Reitor de Pesquisa**, no uso de suas atribuições legais,

RESOLVE:

Designar os docentes abaixo relacionados, para comporem o Comitê de Ética em Pesquisa Humana da UFPI do Campus Senador Helvídio Nunes de Barros, no período de maio de 2017 a maio de 2019.

MEMBROS:

Enfermagem:

Profa. Dra. Luisa Helena de Oliveira Lima (Coordenador)
Profa. Ma. Ana Karla Sousa de Oliveira (Suplente)
Profa. Dra. Ana Roberta Vilarouca da Silva (Titular)
Profa. Dra. Ana Larissa Gomes machado (Suplente)

Nutrição:

Profa. Dra. Iana Bantim Felicio Calou (Titular)
Profa. Ma. Julianne Viana Freire Portela (Suplente)
Profa. Ma. Danilla Michelle Costa e Silva (Titular)
Profa. Ma. Artemízia Francisca de Sousa (Suplente)

Biologia:

Profa. Dra. Ana Paula Peron (Vice-Coordenadora)
Profa. Dra. Maria Carolina de Abreu (Suplente)
Prof. Dr. Luis Evêncio da Luz – Medicina Veterinária (Titular)
Profa. Dra. Ana Carolina Landim Pacheco – Medicina Veterinária (Suplente)



**MINISTÉRIO DA EDUCAÇÃO
UNIVERSIDADE FEDERAL DO PIAUÍ
PRÓ-REITORIA DE PESQUISA**

Campus Universitário Ministro Petrônio Portela, Bairro Ininga, Teresina, Piauí, CEP 64049-550
Telefones: (86) 3215-5561 Fax (86) 3215-5560
E-mail: propesq@ufpi.edu.br

Ciências Sociais e Humanas:

Profa. Dra. Maria das Dores de Sousa – Sociologia (Titular)
Profa. Dra. Maria Alveni Barros Vieira – Pedagogia (Titular)
Prof. Me. Jaaziel de Carvalho Costa – Filosofia (Titular)

Representante de usuários: Aduino Neto Fonseca Duque

Esta portaria entra em vigor na data de sua publicação.

Prof. Dr. Pedro Vilarinho Castelo Branco
Pró-Reitor de Pesquisa – PROPESQ



**MINISTÉRIO DA EDUCAÇÃO
UNIVERSIDADE FEDERAL DO PIAUÍ
PRÓ-REITORIA DE PESQUISA**

Campus Universitário Ministro Petrônio Portela, Bairro Ininga, Teresina, Piauí, CEP 64049-550
Telefones: (86) 3215-5561 Fax (86) 3215-5560
E-mail: propesq@ufpi.edu.br

PORTARIA 7, de 22 de maio de 2017

Designa os docentes para comporem o Comitê de Ética em Pesquisa Humana.

O **Pró-Reitor de Pesquisa**, no uso de suas atribuições legais,

RESOLVE:

Designar os docentes abaixo relacionados, para comporem o Comitê de Ética em Pesquisa Humana da UFPI, no período de maio de 2017 a janeiro de 2019.

MEMBROS COORDENAÇÃO:

Herbert de Sousa Barbosa – **Coordenador**
Departamento de Química – CCN

Daniela Reis Joaquim de Freitas – **Subcoordenadora**
Departamento de Parasitologia e Microbiologia – CCS

Judah Ribeiro Lebre Carlos – **Secretário**
Secretário do Comitê de Ética – PROPESQ

MEMBROS DOCENTES COLEGIADO:

André Luis Meneses Carvalho – **Titular**
Coordenação de Farmácia – CCS

Lúcia de Fátima Almeida de Deus Moura – **Titular**
Departamento de Patologia Clínica Odontológica – CCS

Maria Zélia de Araújo Madeira – **Titular**
Departamento de Enfermagem – CCS

Antonia Dalva França Carvalho – **Titular**
Departamento de Fundamentos da Educação – CCE

Cristiane de Sousa Moura Teixeira – **Titular**
Departamento de Fundamentos da Educação – CCE

Maria Divina Ferreira Lima – **Titular**
Departamento de Métodos e Técnicas de Ensino – CCE

K



**MINISTÉRIO DA EDUCAÇÃO
UNIVERSIDADE FEDERAL DO PIAUÍ
PRÓ-REITORIA DE PESQUISA**

Campus Universitário Ministro Petrônio Portela, Bairro Ininga, Teresina, Piauí, CEP 64049-550
Telefones: (86) 3215-5561 Fax (86) 3215-5560
E-mail: propesq@ufpi.edu.br

Ana Valeria Marques Fortes Lustosa – **Suplente**
Departamento de Fundamentos da Educação – CCE

Francisco Josivan Guedes de Lima – **Titular**
Curso de Filosofia – CCHL

Wesley Pinto Carneiro – **Titular**
Curso de Geografia – CCHL

Juliana Castelo Branco Paz da Silva – **Suplente**
Curso de Letras Estrangeiras – CCHL

Raimundo Nonato Ferreira do Nascimento – **Suplente**
Departamento de Ciências Sociais – CCHL

Ana Luísa Meneses Lage Nascimento – **Titular**
Curso de Arqueologia e Conservação de Arte Rupestre – CCN

Nelson Leal Alencar – **Titular**
Departamento de Biologia – CCN

Maria do Socorro Ferreira dos Santos – **Titular**
Departamento de Recursos Hídricos e Geo Aplicada – CT

Josy Antevêli Osajima Furtini – **Suplente**
Curso de Ciência dos Materiais – CT

MEMBROS USUÁRIO:

Maria Dulce Silva – **Representante de Usuário – Titular**
Conselho Estadual de Saúde do Piauí

Luzilene de Sousa e Silva – **Representante de Usuário – Suplente**
Conselho Estadual de Saúde do Piauí

Esta portaria entra em vigor na data de sua publicação.

Prof. Dr. Pedro Vilarinho Castelo Branco
Pró-Reitor de Pesquisa – PROPESQ