

Fatos & Fotos – Registros feitos durante o Evento

II SEMINÁRIO INTERNACIONAL DE ENFERMAGEM DO PPGEN/UFPI – Com o Tema: ENFERMAGEM NO ENFRENTAMENTO GLOBAL DA COVID 19: protagonismo, desafios e perspectivas.

Realização – PPGEn/UFPI e PMPG da UFPB

03 de junho de 2020 – Horário: 14h00min às 18h00min

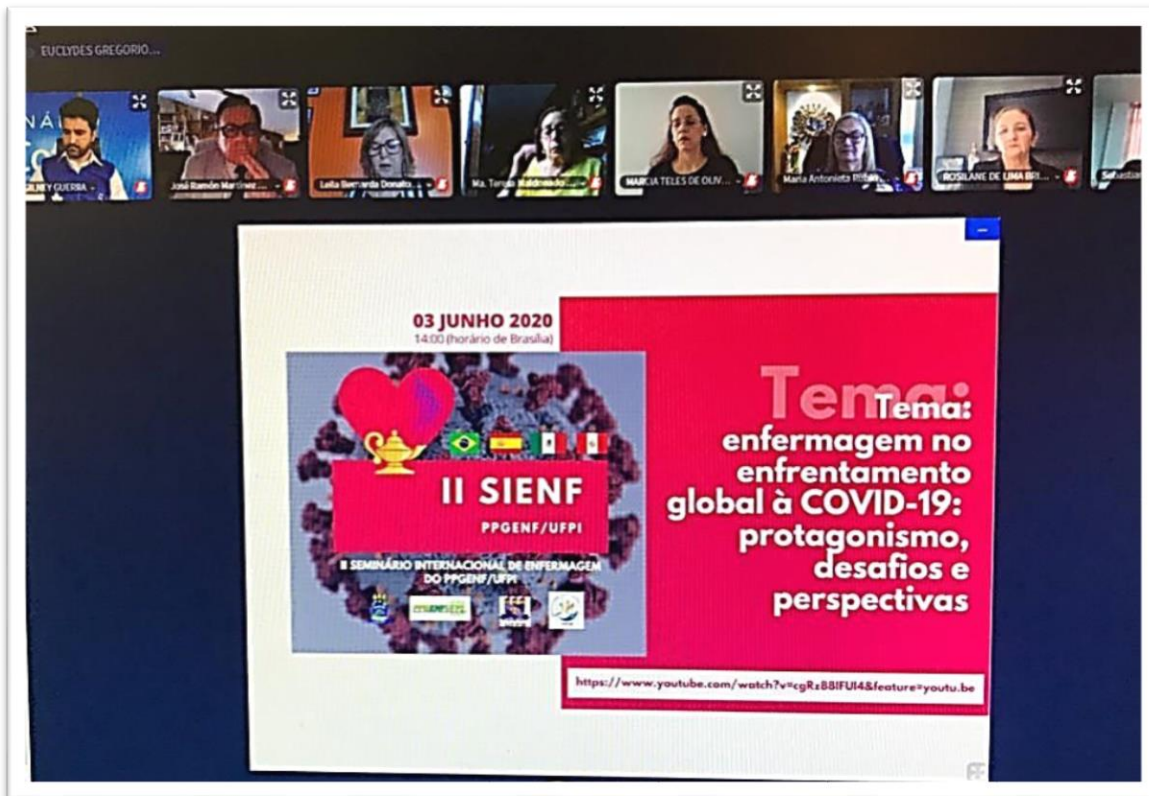



TELA – DA COMISSÃO ORGANIZADORA E COORDENADORAS DE MESA



A vice-reitora Profª Drª Nadir Nogueira faz a saudação das organizadoras, palestrantes e participantes, parabenizando a todos e todas pela iniciativa de vanguarda.

Saudação em vídeo da Presidenta da Associação Ibero-latinoamericana de Escolas e Faculdades de Enfermagem-ALADEFE, Dra Olívia Sanhueza Alvarado (Professora Titular da Faculdade de Enfermagem da Universidade de Concepción de Chile),

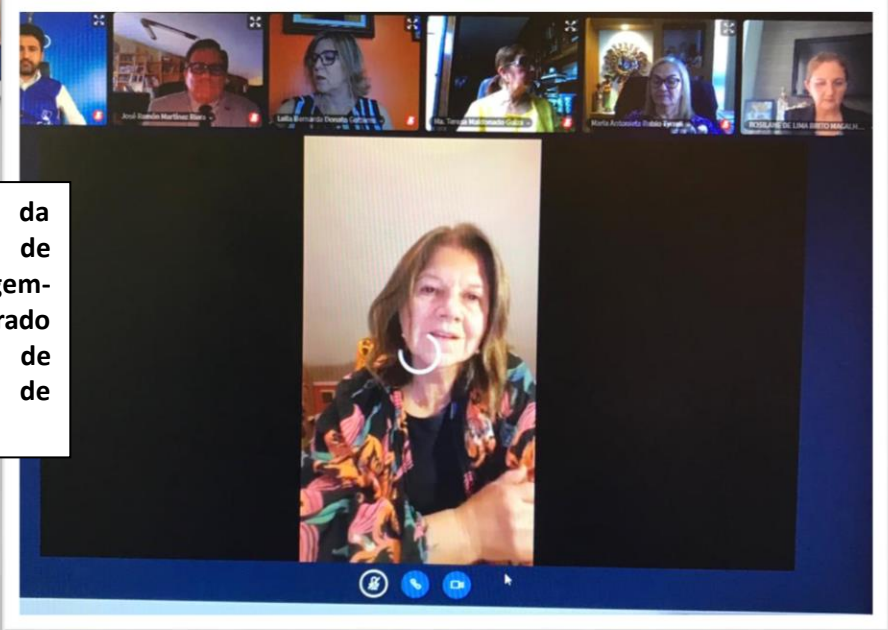

ENÁ
Cofen
onsel

GILNEY GUERRA

Maria Antonieta Rubio Tyrrell

Cofen
Conselho Federal de Enfermagem

<https://www.juntoscontracoronavirus.com.br>

**RECOMENDAÇÕES DE SEGURANÇA
PARA OS PROFISSIONAIS DA ENFERMAGEM**

1º PALESTRANTE – Dr. Gilney Guerra de Medeiros – COFEN
Coordenadora da Mesa de 18 Conferência no II SIEME DDCE/II IEDP e DMDC do IEDP

MARIA ELIETE BATISTA MOURA



2º Palestrante: Dr. José Ramon Martínez Riera, Prof. Titular da Universidade de Alicante Espanha e Presidente da Academia Espanhola de Enfermeiras Comunitárias. Coordenadora: Profa. Sênior: Dra. Maia Antonieta Rubio Tyrrell



3ª Palestrante: Enfermeira, Dra. María Teresa Maldonado, Doutora em Saúde Pública e Atual Presidenta de la Federación Mexicana de Colegios de Enfermería.- Comunitárias. Coordenadora: Profa. Sênior: Dra. Maia Antonieta Rubio Tyrrell

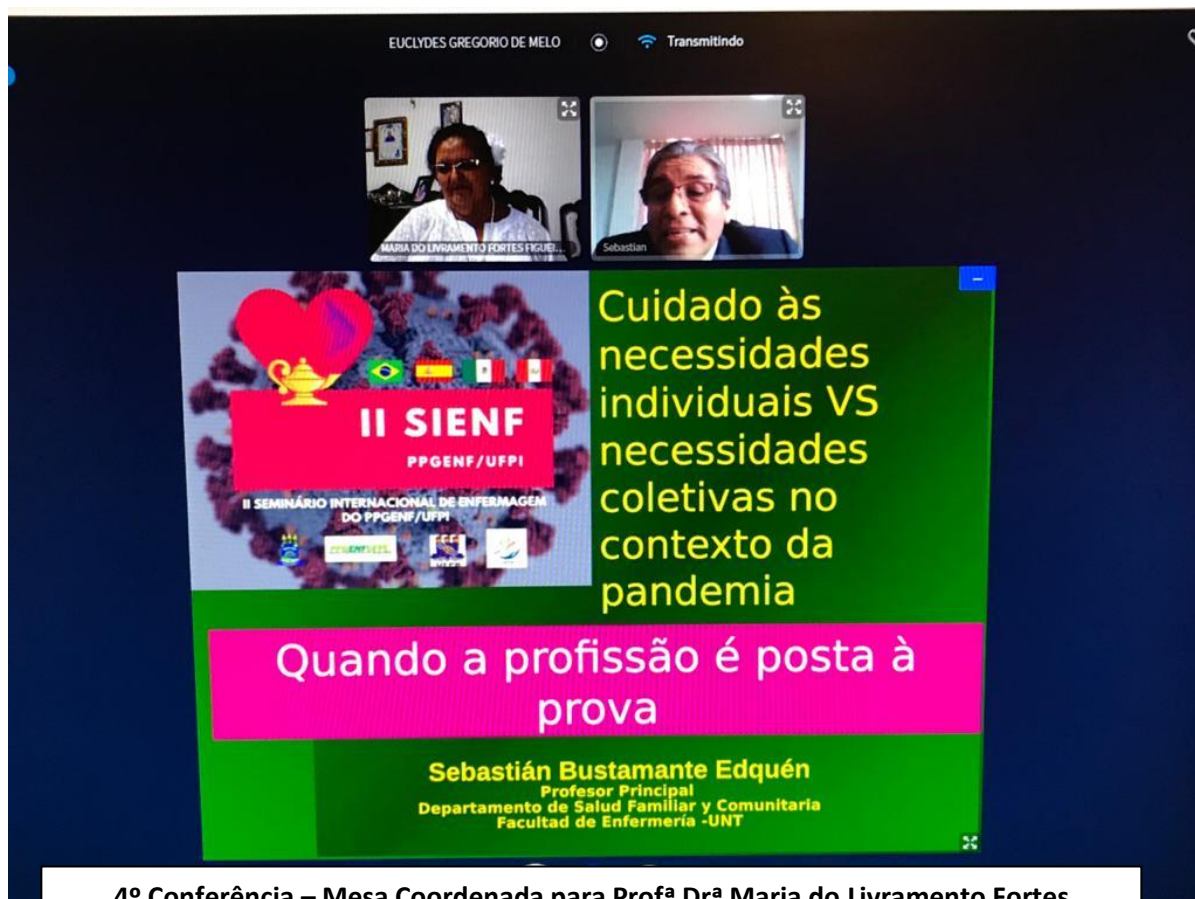



4º Conferência – Mesa Coordenada para Profª Drª Maria do Livramento Fortes Figueiredo – Docente e Pesquisadora do PPGEnf/CCS/UFPI

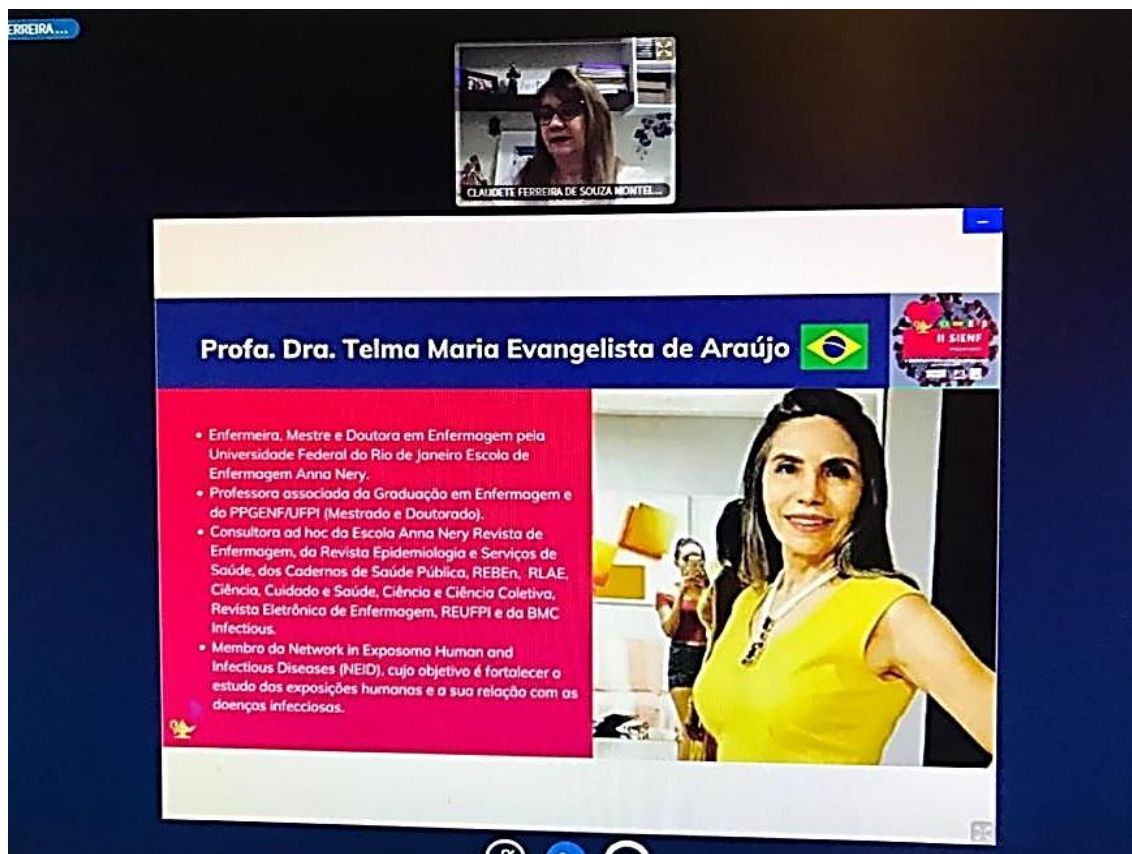

4º Palestrante: Enfermeiro, Dr. Sebastian Bustamante Edquén. Prof. Titular da UNT/Trujillo/Peru, Ex-Presidente del Colégio Nacional de Enfermeros del Perú.

ERREIRA...



Profa. Dra. Telma Maria Evangelista de Araújo 

- Enfermeira, Mestre e Doutora em Enfermagem pela Universidade Federal do Rio de Janeiro Escola de Enfermagem Anna Nery.
- Professora associada da Graduação em Enfermagem e do PPGEN/UFPI (Mestrado e Doutorado).
- Consultora ad hoc da Escola Anna Nery Revista de Enfermagem, da Revista Epidemiologia e Serviços de Saúde, dos Cadernos de Saúde Pública, REBEn, RLAE, Ciência, Cuidado e Saúde, Ciência e Ciência Coletiva, Revista Eletrônica de Enfermagem, REUFPI e da BMC Infectious.
- Membro da Network in Exposoma Human and Infectious Diseases (NEID), cujo objetivo é fortalecer o estudo das exposições humanas e a sua relação com as doenças infecciosas.



II SIENF

5ª PALESTRANTE Profa Dra Telma Evangelista de Araújo – apresentação do Currículo da Palestrante

3 CLAUDETE FERREIRA...



CLAUDETE FERREIRA DE SOUZA MONTEIRO

Telma Maria Evangelista de Araújo

II SIENF
⇒ Não listado

5ª PALESTRANTE Profa Dra Telma Evangelista de Araújo, deu um show, uma conferência histórica (trajetória das pandemias. Mesa Coordenada pela Profa Dra Claudete Ferreira Monteiro (PPGEnf/UFPI).

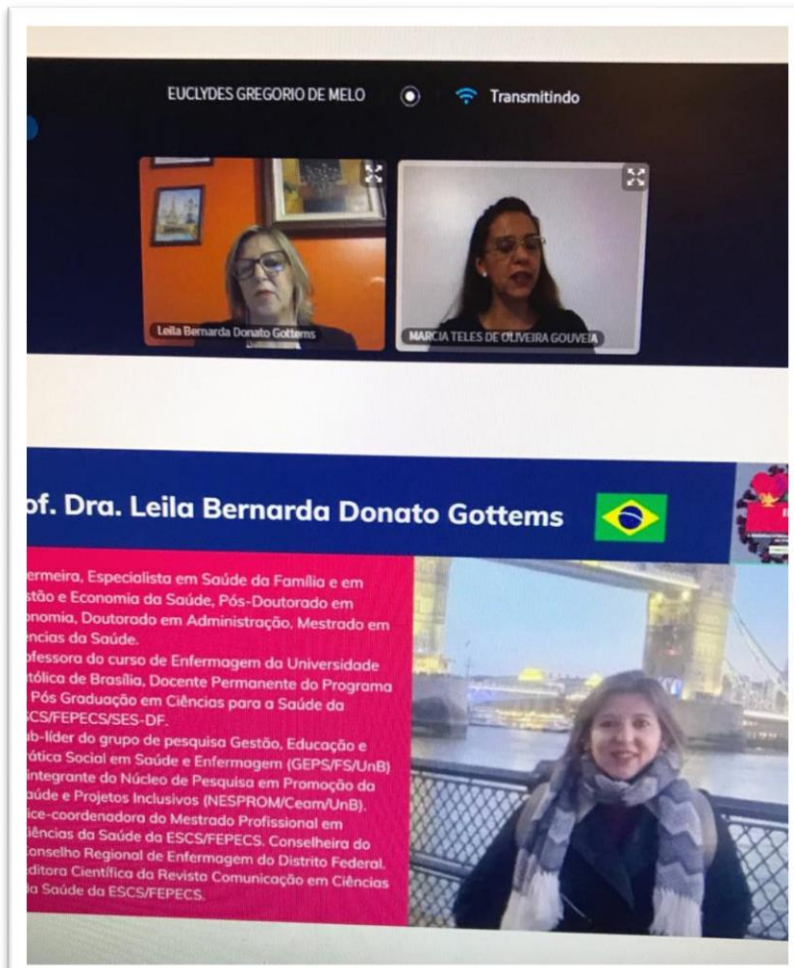

6ª PALESTRANTE Profa Dra Leila Bernarda Donato Gottens (Conselheira do COREn – DF) Mesa Coordenada pela Profa Dra Márcia Teles Gouveia (PPGEnf/UFPI)



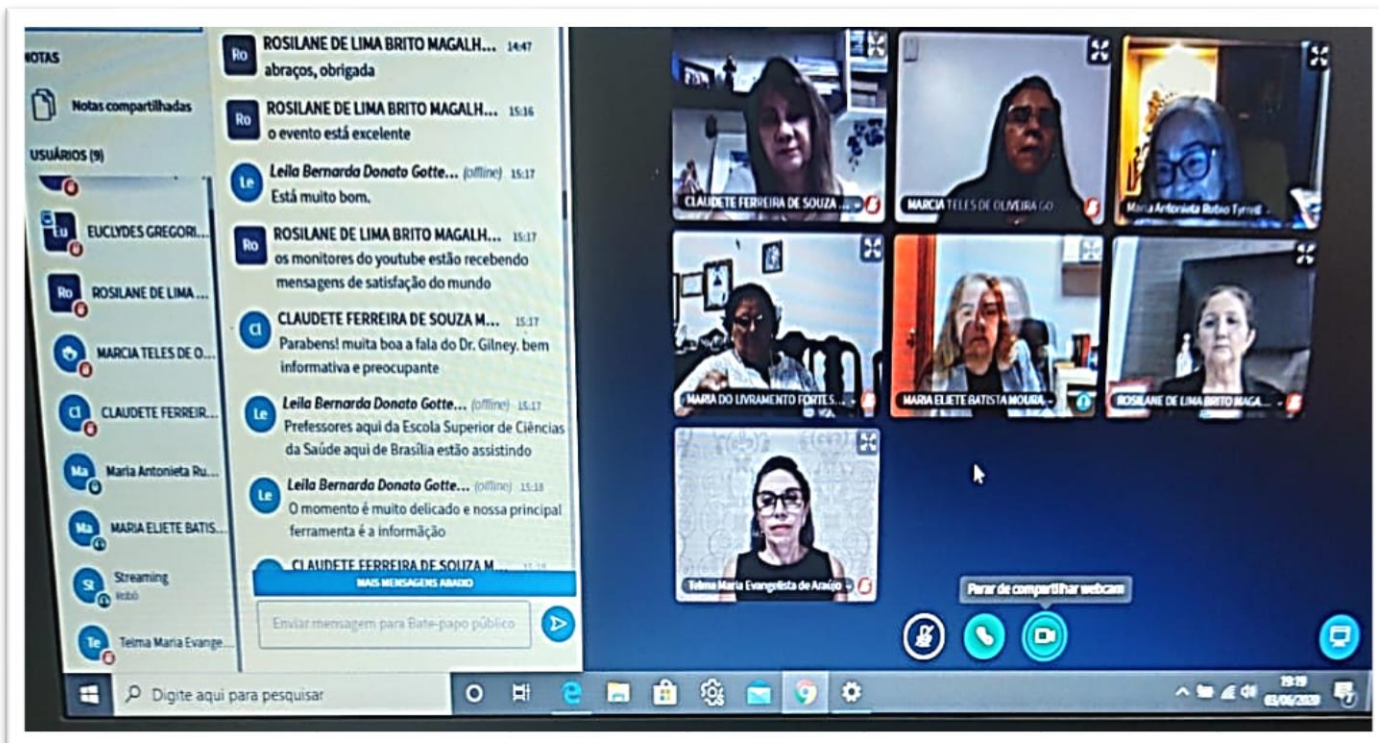

TELA FINAL MOMENTO DOS AGRADECIMENTOS FEITOS PELAS ORGANIZADORAS DO EVENTO

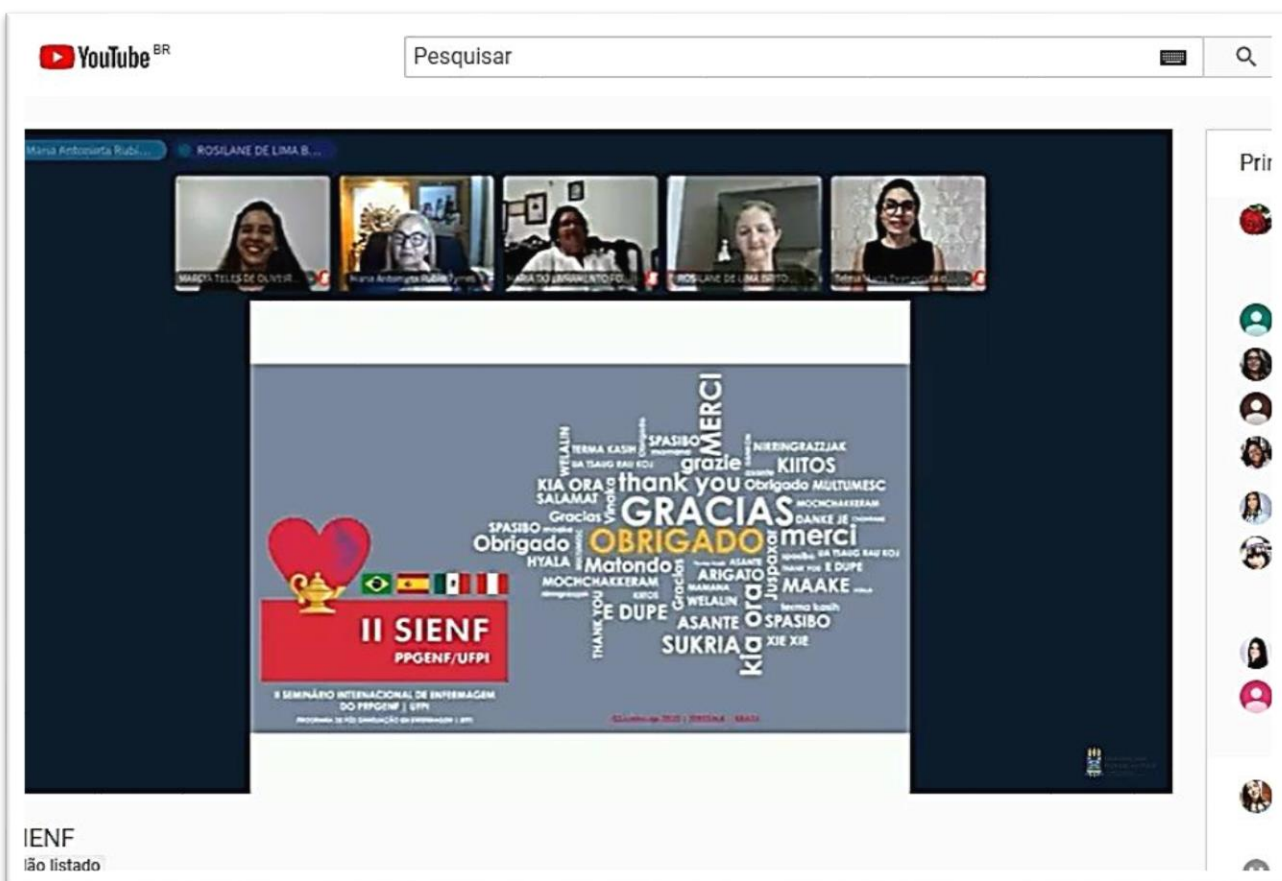

SLIDE FINAL COM O MUITO OBRIGADO EM TODOS OS IDIONAS – VALEU PARABÉNS PELA REALIZAÇÃO COM SUCESSO DO II SEMINÁRIO INTERNACIONAL DE ENFERMAGEM DO PPGENF/UFPI – Com o Tema: ENFERMAGEM NO ENFRENTAMENTO GLOBAL DA COVID 19: protagonismo, desafios e perspectivas.