



**MINISTÉRIO DA EDUCAÇÃO  
UNIVERSIDADE FEDERAL DO PIAUÍ  
PRÓ-REITORIA DE PESQUISA  
COORDENADORIA DE PESQUISA**

Campus Universitário Ministro Petrônio Portela, Bairro Ininga, Teresina, Piauí, CEP 64049-550  
Telefones: (86) 3215-5561 Fax (86) 3215-5560  
E-mail: [propesq@ufpi.edu.br](mailto:propesq@ufpi.edu.br) / [pesquisa@ufpi.edu.br](mailto:pesquisa@ufpi.edu.br)

**PORTARIA Nº 01, DE 24 DE ABRIL DE 2017**

Redefinir a Estrutura Organizacional da Iniciação Científica na Universidade Federal do Piauí (UFPI).

**O Pró-Reitor de Pesquisa**, no uso de suas atribuições legais

**RESOLVE:**

1. Redefinir a Estrutura Organizacional da Iniciação Científica na UFPI, com o objetivo de adequar a execução das atividades dos Programas de Iniciação Científica: Programa Institucional de Bolsas de Iniciação Científica - PIBIC, Programa Institucional de Bolsas de Iniciação Científica nas Ações Afirmativas – PIBIC- AF e Programa de Iniciação Científica Voluntária- ICV.
2. Compor a Estrutura Organizacional da Iniciação Científica da UFPI com a Coordenação Institucional de Iniciação Científica, o Comitê Gestor (Comitê Institucional), o Comitê Externo, os Comitês de Assessoramento Técnico-Científico (CATCs) e Consultores Ad Hoc, conforme ORGANOGRAMA em anexo.
3. Estabelecer as seguintes competências da Coordenação e dos Comitês:

**Coordenação Institucional de Iniciação Científica:** Coordenar as atividades para o bom desempenho da Iniciação Científica- IC, em parceria com as Assessorias de Pesquisa do campus fora de sede. O coordenador indicado pelo Pró-reitor de Pesquisa.

**Comitê Gestor (Comitê Institucional):** Composto por um pesquisador de cada grande área de conhecimento, indicado entres os pares dos Comitês de Assessoramento Técnico-Científico (CATCs). Têm natureza deliberativa e como tarefas principais elaborar os editais dos programas de iniciação científica, articulando as propostas oriundas dos CATCs.

**Comitê Externo:** Composto de pesquisadores de outras instituições de pesquisa, com bolsa de Produtividade em Pesquisa do CNPq, convidados pela PROPESQ, com os objetivos de participar do processo de seleção e de avaliação dos programas de iniciação científica.



**MINISTÉRIO DA EDUCAÇÃO  
UNIVERSIDADE FEDERAL DO PIAUÍ  
PRÓ-REITORIA DE PESQUISA  
COORDENADORIA DE PESQUISA**

Campus Universitário Ministro Petrônio Portela, Bairro Ininga, Teresina, Piauí, CEP 64049-550  
Telefones: (86) 3215-5561 Fax (86) 3215-5560  
E-mail: [propesq@ufpi.edu.br](mailto:propesq@ufpi.edu.br) / [pesquisa@ufpi.edu.br](mailto:pesquisa@ufpi.edu.br)

**PORTARIA Nº 01, PARTE 02**

**Comitês de Assessoramento Técnico-Científico (CATCs):** Composto por um pesquisador de cada uma das áreas de conhecimentos que integra a grande área. Tem natureza consultiva e os representantes serão escolhidos pela PROPESQ, respeitando os seguintes critérios:

- a) bolsistas de produtividade de pesquisa do CNPq vinculados à UFPI;
- b) bolsistas de pesquisa da UFPI;
- c) pesquisadores de maiores produções acadêmicas no ranking do último edital do PIBIC e PIBIC AF.

Estes comitês tem a função de assessorar os pesquisadores das grandes áreas de conhecimento no Comitê Gestor e julgar as propostas de apoio à pesquisa e de formação de recursos humanos dos editais de IC.

**Consultores Ad Hoc:** São especialistas (pesquisadores) de alto nível, responsáveis por analisar o mérito científico e a viabilidade técnica dos projetos/planos de pesquisa submetidos aos Editais.



**MINISTÉRIO DA EDUCAÇÃO  
UNIVERSIDADE FEDERAL DO PIAUÍ  
PRÓ-REITORIA DE PESQUISA  
COORDENADORIA DE PESQUISA**

Campus Universitário Ministro Petrônio Portela, Bairro Ininga, Teresina, Piauí, CEP 64049-550  
Telefones: (86) 3215-5561 Fax (86) 3215-5560  
E-mail: propesq@ufpi.edu.br/ pesquisa@ufpi.edu.br

**PORTARIA Nº 01, PARTE 03**

**ORGANOGRAMA**

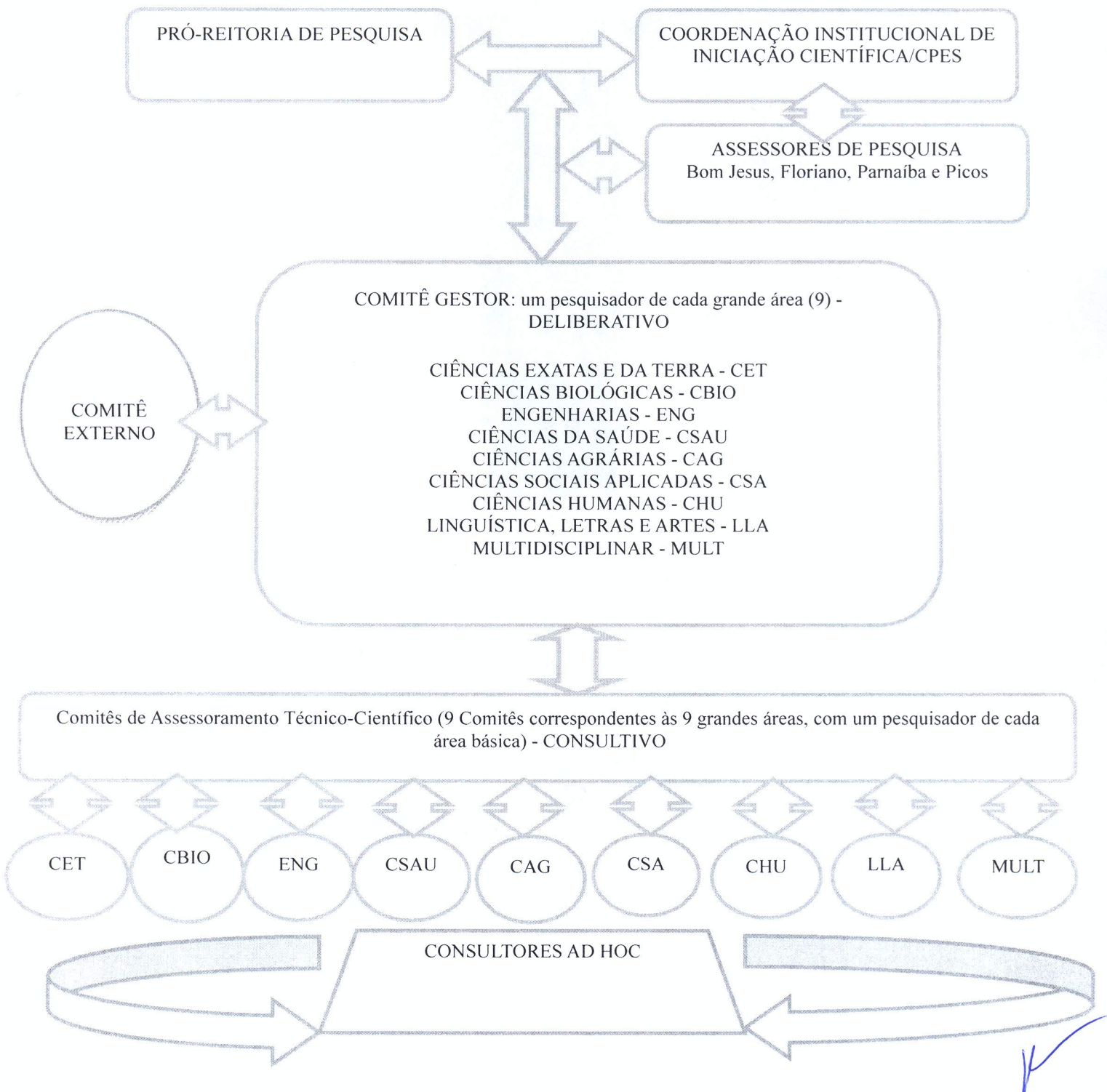



**MINISTÉRIO DA EDUCAÇÃO  
UNIVERSIDADE FEDERAL DO PIAUÍ  
PRÓ-REITORIA DE PESQUISA  
COORDENADORIA DE PESQUISA**

Campus Universitário Ministro Petrônio Portela, Bairro Ininga, Teresina, Piauí, CEP 64049-550  
Telefones: (86) 3215-5561 Fax (86) 3215-5560  
E-mail: [propesq@ufpi.edu.br](mailto:propesq@ufpi.edu.br) / [pesquisa@ufpi.edu.br](mailto:pesquisa@ufpi.edu.br)

**PORTARIA Nº 01, PARTE 04**

Esta portaria entra em vigor na data de sua publicação.

**Prof. Dr. Pedro Vilarinho Castelo Branco  
Pró-Reitor de Pesquisa**

.....  
Prof. Dr. Pedro Vilarinho Castelo Branco  
Pró Reitor de Pesquisa - PROPESQ