



UNIVERSIDADE ESTADUAL DO PIAUÍ - UESPI
CENTRO DE CIÊNCIAS DA SAÚDE - CCS
PROGRAMA DE RESIDÊNCIA MULTIPROFISSIONAL EM SAÚDE DA FAMÍLIA E COMUNIDADE – PRMSFC
CATEGORIA DE SERVIÇO SOCIAL



ALGUNS DISPOSITIVOS PARA ATENDIMENTO EM SERVIÇOS DE PSICOLOGIA NO MUNICÍPIO DE TERESINA

A categoria de Serviço Social do Programa de Residência Multiprofissional em Saúde da Família e Comunidade (PRMSFC/UESPI), diante das demandas e das necessidades de Articulação em Rede, após ter construído o Manual Serviço Social em Tempos de Pandemia (https://www.canva.com/design/DAD4s9QnTX4/P0Gidx38yhFKAOqkGVbqFw/view?utm_content=DAD4s9QnTX4&utm_campaign=designshare&utm_medium=link&utm_source=sharebutton) e está constantemente atualizando os mais diversos serviços da Rede, compreendeu a importância de mapear também serviços no atendimento psicológico gratuito, por isso a sistematização dos serviços a seguir. Cumpre assinalar que este é um material que estará em permanente construção, tal como tem sido os materiais relacionados a Rede construída no Manual Serviço Social em Tempos de Pandemia. Caso queira agregar em alguma informação, clique aqui <https://forms.gle/w1wRWc4a6PFRvzA26>.

NOME DO SERVIÇO	COMO FUNCIONA	PERFIL/PÚBLICO-ALVO	ENDEREÇO	CONTATO
Clínica Escola UNINASSAU Jóquei	Atendimento psicológico por horário marcado e gratuito.	Crianças, Adolescentes, Adultos, Idosos e público em geral	Av. Jóquei Clube, 710, Bairro: Jóquei	(86) 99987-5328
Clínica Escola UNINASSAU Sul	Os atendimentos estão funcionando de forma remota e/ou presencial. Além disso, a Clínica Escola oferece o atendimento remoto.	Crianças, Adolescentes, Adultos, Idosos e público em geral	Rua Dr Otto Tito, 1771, Bairro: Redenção (Em frente ao HUT)	(86) 3194-1819

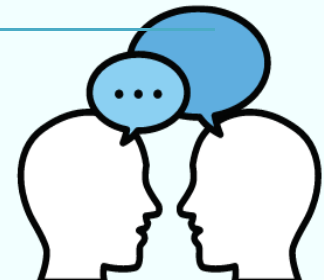



UNIVERSIDADE ESTADUAL DO PIAUÍ - UESPI
CENTRO DE CIÊNCIAS DA SAÚDE - CCS
PROGRAMA DE RESIDÊNCIA MULTIPROFISSIONAL EM SAÚDE DA FAMÍLIA E COMUNIDADE – PRMSFC
CATEGORIA DE SERVIÇO SOCIAL



Clínica Escola de Psicologia da Faculdade Integral Diferencial (UniFacid)	A/O interessado(a) deverá entrar em contato com o serviço, informando nome e telefone, para posteriormente ter sua triagem e atendimento agendado.	Adolescentes acima de 12 anos, adultos, idosos	Av. Lindolfo Monteiro, 2572, Horto Florestal (Ao lado da UniFacid)	(86) 3216-7934
CLÍNICA SOCIAL	Para ser atendido o/a interessado(a) deve entrar em contato com o email a seguir: clnicasocial.pi@gmail.com Paga uma taxa social a combinar no atendimento.	Adolescentes, adultos, idosos	clnicasocial.pi@gmail.com	clnicasocial.pi@gmail.com
GRACE	Escuta e Assistência Social na prevenção contra o suicídio e apoio aos sobreviventes.	Jovens, Adultos e Idosos	Rua Dez, nº 5306, Satélite	(86) 3237-0077
Grupo CREARE	Atendimentos presenciais e online. Oferece o Acolhimento Voluntário: destina-se a quem se sente angustiado, ansioso ou deprimido. O primeiro atendimento – o acolhimento – é prestado de forma voluntária. Para acompanhamento psicológico contínuo, deve-se entrar em contato com os profissionais cadastrados e negociar um valor social.	Adolescentes, Adultos, Idosos.	Instagram: https://www.instagram.com/crearegrupo/	Informações pelo site: https://sites.google.com/view/grupo-creare/p%C3%A1gina-inicial?authuser=0

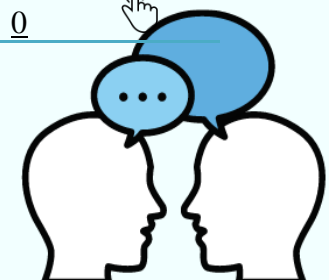



UNIVERSIDADE ESTADUAL DO PIAUÍ - UESPI
CENTRO DE CIÊNCIAS DA SAÚDE - CCS
PROGRAMA DE RESIDÊNCIA MULTIPROFISSIONAL EM SAÚDE DA FAMÍLIA E COMUNIDADE – PRMSFC
CATEGORIA DE SERVIÇO SOCIAL



				Por email:
NUJOC Solidariedade	<p>O/A interessado(a) deve entrar em contato via e-mail (nujoc.solidariedade@gmail.com) com o assunto “Atendimento Psicológico” ou preencha o formulário “Necessito de Ajuda” http://nujocsolidariedade.site/necessitodeajuda/ no site e informe o interesse pelo atendimento, preenchendo todos os dados corretamente.</p> <p>O atendimento é online, gratuito e irá durar enquanto permanecer o isolamento social.</p>	Adolescentes, Adultos, Idosos e Público em geral.	Instagram: @nujoc.solidariedade	nujoc.solidariedade@gmail.com Ou Pelo formulário: http://nujocsolidariedade.site/necessitodeajuda/
PSICOMUNIDADE	Psicoterapia online e presencial/ Psicoterapia breve/ Aconselhamento Psicológico	Crianças, Adolescentes, Adultos, Idosos	Instagram: @psicomunidade21 https://www.instagram.com/psicomunidade21/	Agendamentos pelo formulário Instagram: @psicomunidade21 https://www.instagram.com/psicomunidade21/
PROJETO PSICOTHERAPIA SOCIAL	ATENDIMENTO ONLINE. Escuta de angústias, dúvidas e orientações sem a necessidade de um processo terapêutico, a fim de acolher demandas de forma mais pontual, entretanto havendo necessidade de acompanhamento o paciente será encaminhado.	Jovens e Adultos	Instagram: @psicoterapiasocialoficial https://www.instagram.com/psicoterapiasocialoficial/	Agendamentos pelo WhatsApp: (86) 99831-5005





UNIVERSIDADE ESTADUAL DO PIAUÍ - UESPI
CENTRO DE CIÊNCIAS DA SAÚDE - CCS
PROGRAMA DE RESIDÊNCIA MULTIPROFISSIONAL EM SAÚDE DA FAMÍLIA E COMUNIDADE – PRMSFC
CATEGORIA DE SERVIÇO SOCIAL



PSICÓLOGOS EM REDE	Atendimento psicológico online. Psicoterapia online. Aconselhamento psicológico.	Criança, Adolescente, Adulto, Idoso, Gestante Orientação de pais Orientação de educadores	Instagram: @psicologosemrede https://www.instagram.com/psicologosemrede/	Agendamentos através do preenchimento do formulário disponibilizado no perfil do Instagram
PSICÓLOGOS DE PLANTÃO	<p><u>Plantão Psicológico Gratuito</u>: oferecem até 03 sessões, dependendo do caso, a ser avaliado na primeira.</p> <p>Para agendar atendimento pelo plantão psicológico gratuito, informe:</p> <ol style="list-style-type: none">1- Nome completo2- Idade3- Disponibilidade de horário4- Telefone com DDD, informe também se é whatsapp (se for de menor, informe também o número do seu responsável para autorização)	Qualquer pessoa que necessitar emergencialmente de atendimento psicológico.	Acessar o Instagram @psicologosdeplantao_ https://www.instagram.com/psicologosdeplantao_/	Agendamentos Via Direct (Mensagem Pelo Instagram)
Serviço Escola de Psicologia FATEPI/FAESPI	O/A interessado(a) deverá entrar em contato com o serviço e fornecer seus dados pessoais. Após isso, um profissional de psicologia irá entrar em contato para agendar o atendimento. Taxa: R\$ 2,00.	Crianças, Adolescentes, Adultos, Idosos e Público em geral.	Avenida Pernambuco, 2298, Aeroporto Próx. à Engecopi (Bairro Marquês)	(86) 3003-3844
Serviço Escola de Psicologia (SEP) UNIFSA	Para ter acesso ao serviço o/a interessado(a) deve ligar e fornecer alguns dados pessoais. Após esse momento responderá um questionário para saber se faz parte do grupo de risco. Se não fizer parte do	Adolescentes, Adultos, Idosos e público em geral	Av. Barão de Gurgueia, 2636 Bairro: São Pedro	(86) 99474-6367 (86) 3218-5922





UNIVERSIDADE ESTADUAL DO PIAUÍ - UESPI
CENTRO DE CIÊNCIAS DA SAÚDE - CCS
PROGRAMA DE RESIDÊNCIA MULTIPROFISSIONAL EM SAÚDE DA FAMÍLIA E COMUNIDADE – PRMSFC
CATEGORIA DE SERVIÇO SOCIAL



grupo de risco o/a interessado(a) poderá comparecer a Instituição onde será realizado seu cadastro, triagem e posteriormente será colocado na lista de espera para consulta.

Obs: O interessado poderá pagar uma taxa que varia de R\$ 1 até R\$ 15.

**SERVIÇO DE
PSICOLOGIA DA
UESPI**

O serviço fornece atendimento psicológico gratuito. Para acessá-lo o interessado deve preencher o formulário disponível no instagram.

Estudantes, servidores,
técnicos e docentes da
UESPI

Campus Poeta Torquato
Neto

Instagram:
[@uespioficial](https://www.instagram.com/uespioficial/) |
[Linktree](#)

**Vidas Brasileiras
(Vidas
LBTQIAP)**

Para receber o atendimento o/a interessado(a) deve entrar em contato através do instagram a seguir:
[@terapia.vidasbrasileiras](https://www.instagram.com/terapia.vidasbrasileiras/)

Psicoterapia social: Acompanhamento psicológico continuado, com sessões de até 60 minutos, com valores definidos a partir de avaliação socioeconômico.

Acolhimento Psicológico Voluntário: Acolhimento voluntário de questões psicológicas pontuais. Até 3 sessões com duração de até 50 minutos cada.

População em geral;
Ações prioritárias para
LGBTQs.

Instagram:
[@terapia.vidasbrasileiras](https://www.instagram.com/terapia.vidasbrasileiras/)
<https://www.instagram.com/terapia.vidasbrasileiras/>

Instagram: @
terapia.vidasbrasileiras
<https://www.instagram.com/terapia.vidasbrasileiras/>

Ou Whatsapp:
(86) 99947 2249

*Pesquisa realizada pelas residentes de Serviço Social do Programa de Residência Multiprofissional em Saúde da Família e Comunidade da UESPI (PRMSFC/UESPI) por meio de contato telefônico, envio de e-mails, redes sociais, entre outros.

