



**MINISTÉRIO DA EDUCAÇÃO
UNIVERSIDADE FEDERAL DO PIAUÍ
PRÓ-REITORIA DE ASSUNTOS ESTUDANTIS E
COMUNITÁRIOS – PRAEC**

Campus Universitário Ministro *Petrônio Portella*, Bairro Ininga, Bloco 6,
Teresina, Piauí, Brasil; CEP 64.049-550
Telefone: (86) 3215-5960; Fax (86) 3215-5960.
www.ufpi.br/praec / praec@ufpi.edu.br

Acolhida UFPI 2021.1 Relatório Geral

Pró-Reitoria de Assuntos Estudantis e Comunitários (PRAEC)
Setor Organizador

Mônica Arrivabene
Pró-reitora de Assuntos Estudantis e Comunitários

Rhubens Ewald Moura Ribeiro
Presidente da Comissão Organizadora

**TERESINA – PI
2021**

SUMÁRIO

| | |
|---|----|
| 1. APRESENTAÇÃO | 2 |
| 2. CONCEPÇÃO E GESTÃO DO EVENTO..... | 5 |
| <i>Comissão Organizadora:</i> | 5 |
| <i>Demais Servidores Componentes da Equipe Organizadora do Evento</i> | 6 |
| 3. PLANEJAMENTO | 7 |
| <i>Planejamento Geral:</i> | 7 |
| <i>Programação Geral Simplificada:</i> | 7 |
| 4. ORGANIZAÇÃO E EXECUÇÃO | 8 |
| <i>Envolvidos diretamente na Execução e Apoio:</i> | 8 |
| <i>Links dos Serviços da PRAEC:</i> | 15 |
| 5. CERTIFICAÇÃO..... | 17 |
| 6. SITE DE INSCRIÇÃO E NOTÍCIAIS SOBRE A ACOLHIDA | 18 |
| 7. AVALIAÇÃO | 24 |
| APÊNDICE 1 – FORMULÁRIO DE AVALIAÇÃO | 31 |
| APÊNDICE 2 – ROTEIRO GERAL CERIMONIAL..... | 35 |



UNIVERSIDADE
FEDERAL DO PIAUÍ

1. APRESENTAÇÃO

O Relatório Geral destina-se a documentar as principais informações sobre o Evento Acolhida UFPI 2021.1: A Assistência Estudantil te abraça, objetivando a criar Memória Organizacional para posterior geração de **Aprendizagem Organizacional**.

Figura 01 – Logotipo da Acolhida UFPI 2021.1



A Acolhida 2021.1 foi realizada pela UFPI na quinta-feira (29.03.21), e foi transmitida pelo canal “UFPI TV” no YouTube e retransmitida pelo canal “Laboratório de Edição de Libras UFPI”, para proporcionar uma maior inclusão. Tendo sido organizada pela Pró-Reitoria de Assuntos Estudantis e Comunitários (PRAEC), o evento de recepção aos novos alunos teve a participação e apoio da Reitoria e gestão superior da UFPI.

A Acolhida UFPI 2021.1 teve **440 alunos inscritos** em seu site de inscrições <https://doity.com.br/acolhida-ufpi-2021>. Até 09/06/2021 1.467 alunos assistiram online (<https://www.youtube.com/watch?v=gw5DJSzhv4g>) e no canal de retransmissão com LIBRAS (<https://www.youtube.com/watch?v=Mr-SqfQDx1k>), até a mesma data, 95 alunos assistiram.

Figura 02 – Acolhida no canal UFPI TV



Figura 03- Canal de retransmissão com LIBRAS da Acolhida UFPI



Tendo sido emitidos **440 certificados** para alunos participantes credenciados. Também foram gerados **12 certificados** para Comissão e Equipe de Organização do evento e **11 certificados** para palestrantes/oradores.

Na avaliação do evento houve **180 respondentes**, questionário disponível pelo link <https://forms.gle/6TjuFZu CZog3pd4a6> (APÊNDICE 1).

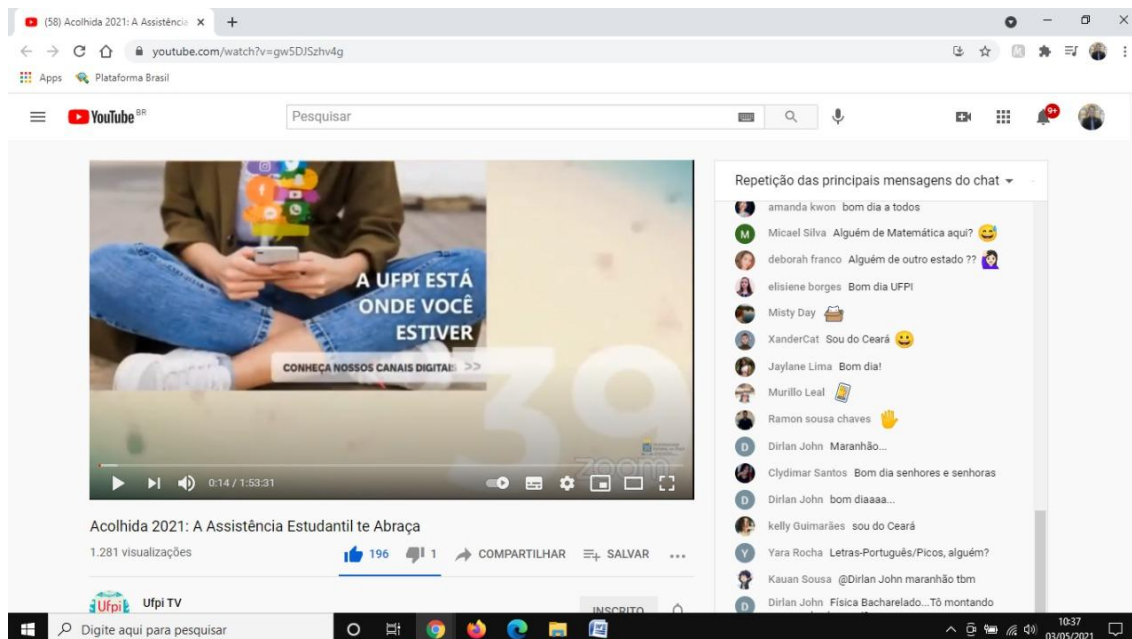
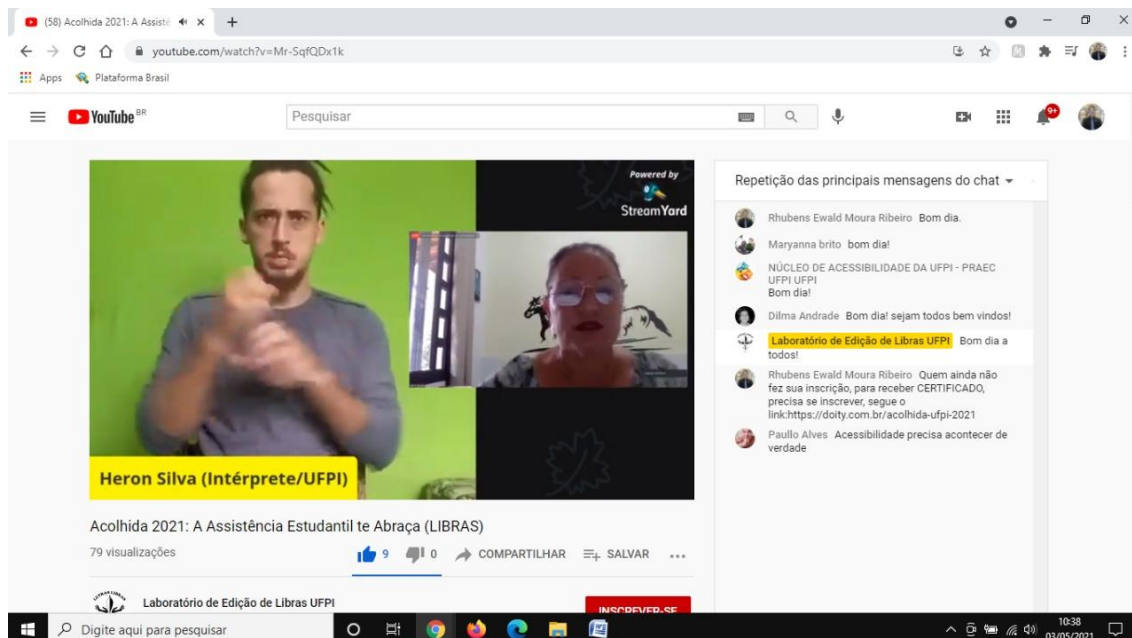
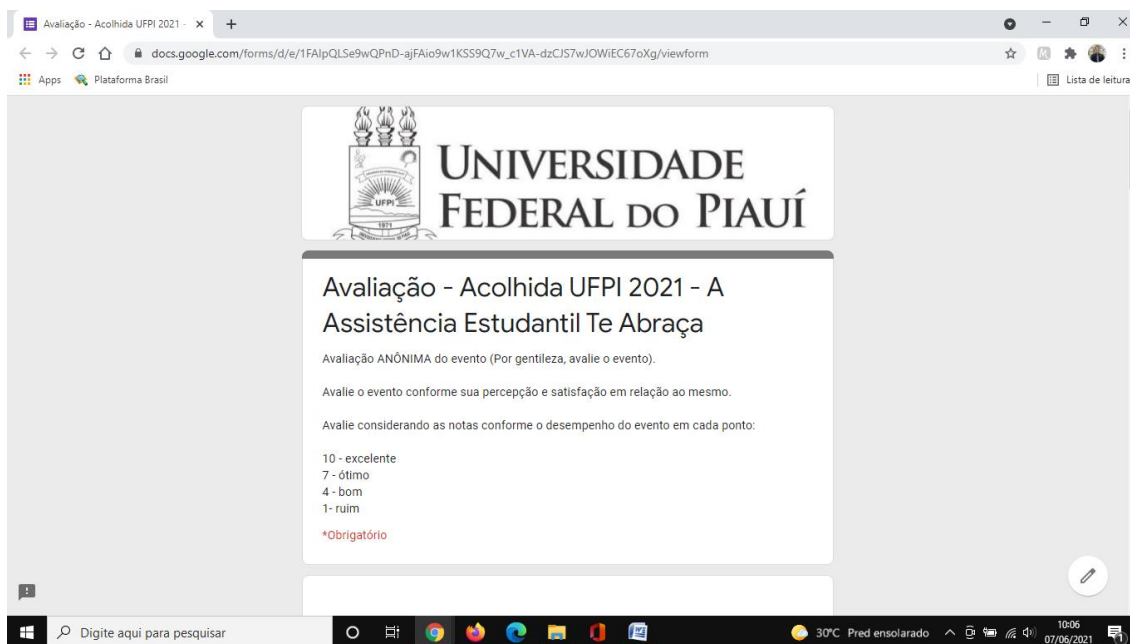
Figura 04 – Site Avaliação Acolhida 2021.1

Avaliação - Acolhida UFPI 2021 - A
Assistência Estudantil Te Abraça

Avaliação ANÔNIMA do evento (Por gentileza, avalie o evento).

Avalie o evento conforme sua percepção e satisfação em relação ao mesmo.

Avalie considerando as notas conforme o desempenho do evento em cada ponto:

- 10 - excelente
- 7 - ótimo
- 4 - bom
- 1 - ruim

*Obrigatório

2. CONCEPÇÃO E GESTÃO DO EVENTO

A Pró-Reitoria de Assuntos Estudantis e Comunitários – PRAEC/UFPI é a responsável atual pela ACOLHIDA UFPI. Para concepção e planejamento do evento foi constituída uma Comissão Organizadora. Este foi concebido levando-se em conta todo o aprendizado organizacional gerado por edições anteriores.

A concepção foi de responsabilidade da PRAEC por meio da Comissão Organizadora. No planejamento e organização houve o envolvimento de servidores de todos os serviços da PRAEC e os NAEs de Picos, Floriano e Bom Jesus.

Comissão Organizadora:

Quadro 1 – Comissão Organizadora da Acolhida UFPI

| FUNÇÃO | NOME | SETOR |
|------------------------------------|---|---------------------------|
| Presidente da Comissão/Coordenação | Rhubens Ewald Moura Ribeiro | PRAEC |
| Palestrante/ Representante Setor | Carlos Eduardo Gonçalves Leal | PRAEC/SAPSI |
| Palestrante/ Representante Setor | Jociara de Fátima Lima | PRAEC/SES |
| Palestrante/ Representante Setor | Thaís Torres Barros Dutra | PRAEC/ SEOD |
| Palestrante/ Representante Setor | Maria Dilma Andrade Vieira | PRAEC/NAU |
| Palestrante/ Representante Setor | Lauren Dantas de França | PRAEC/SAMA |
| Palestrante/ Representante Setor | Camila Revoredo | PRAEC/RU |
| Palestrante Principal | Ana Maria Batista Correia | PRAEC/NAE (Floriano) |
| Palestrante/ Representante Setor | Sueli Maria Teixeira Lima | PRAEC/RU |
| Palestrante/ Representante Setor | Mara Jordana Magalhães Costa | PRAEC/CACOM |
| Palestrante/ Representante Setor | Mônica Arrivabene | PRAEC/ |
| Palestrante/ Representante Setor | Elisiene Borges Leal | PRAEC/NAE/SEPE (Picos) |
| Representante Setor | Maria Celes Moraes do Monte | PRAEC/SEPE |
| Representante Setor | Rafaella Santiago Sousa | PRAEC/NAU |
| Representante Setor | Jessa Iashmin Alcobaça Gomes Machado | PRAEC/ SEOD |

Demais Servidores Componentes da Equipe Organizadora do Evento

Quadro 2 – Demais Servidores Componentes da Equipe Organizadora

| FUNÇÃO | NOME | SETOR |
|--|--------------------------------------|--------------------|
| Organização/ Coordenação | Rhubens Ewald Moura Ribeiro | PRAEC |
| Organização/Apoio coordenação | Maria Celes Morais do Monte | PRAEC/SEPE |
| Apoio /SES | Lívia Fernanda Leal Macedo | PRAEC/SES |
| Organização | Rafaella Santiago Sousa | PRAEC/NAU |
| Organização | Jessa Iashmin Alcobaça Gomes Machado | PRAEC/ SEOD |
| Tradutor e Intérprete de Língua e Sinais/Apoio | Beth Borges Barbosa | Coordenação LIBRAS |
| Tradutor e Intérprete de Língua e Sinais | Heron Ferreira da Silva | Coordenação LIBRAS |
| Tradutor e Intérprete de Língua e Sinais | Romulo de Lima Sousa | Coordenação LIBRAS |
| Comunicação/Apoio | Romário Lima Farias | SCS |
| Organização/Apoio cerimonial | Camila Revoredo | PRAEC/RU |
| Cerimonialista | Manoel Veras | Cerimonial |

3. PLANEJAMENTO

O evento foi planejado com antecedência, tendo sido iniciado em fevereiro de 2021, antes mesmo da nomeação da comissão organizadora, posteriormente formada. Foi levado em consideração todo o conhecimento e aprendizado gerado pelas edições anteriores da Calourada Institucional da UFPI, pontos positivos e pontos negativos serviram para ajustes e reformulação do planejamento. O planejamento, organização e execução tiveram a participação e colaboração direta de setores e serviços da PRAEC.

Planejamento Geral:

Figura 5 – Acolhida UFPI: do Planejamento à Avaliação



Programação Geral Simplificada:

- 1- Abertura – 8:30 às 8:40
Palestrantes: Mara Jordana, Mônica Arrivabene, Sueli Maria Teixeira Lima
- 2- Apresentação Assistência Estudantil e Palestra Principal – 8:40 às 11:00
Palestrantes: Camila Revoredo, Carlos Eduardo Gonçalves Leal, Elisiene Borges Leal, Jociara De Fátima Lima, Laurení Dantas De França, Maria Dilma Andrade Vieira, Thaís Torres Barros Dutra, Ana Maria Batista Correia.

4. ORGANIZAÇÃO E EXECUÇÃO

Envolvidos diretamente na Organização:

- a) - Núcleos de Assistência Estudantil - NAE (Campus fora de sede Picos, Floriano e Bom Jesus);
- b) - Serviço Social - SES;
- c) - Serviço Odontológico - SEOD;
- d) - Serviço de Apoio Psicológico - SAPSI;
- e) - Serviço Pedagógico - SEPE;
- f) - Serviço de Apoio a Amamentação - SAMA;
- g) - Restaurante Universitário - RU;
- h) - Núcleo de Acessibilidade da UFPI - NAU;
- i) - Coordenadoria de Assistência Comunitária – CACOM;
- j) - Coordenadoria de Nutrição e Dietética – CND;
- k) - Pró-reitoria de Assuntos Estudantis e Comunitários – PRAEC;

Envolvidos diretamente na Execução e Apoio:

A Coordenação do Curso de Libras (e os intérpretes), a Superintendência de Comunicação Social – SCS e Cerimonial Oficial da UFPI deram apoio e suporte durante a execução do evento. A seguir apresentam-se algumas imagens do evento:

Figura 6 – Cerimonialista: Manoel Veras



Figura 7 – Reitoria da UFPI: Gildásio Guedes



Figura 8 – Vice-reitoria: Viriato Campelo

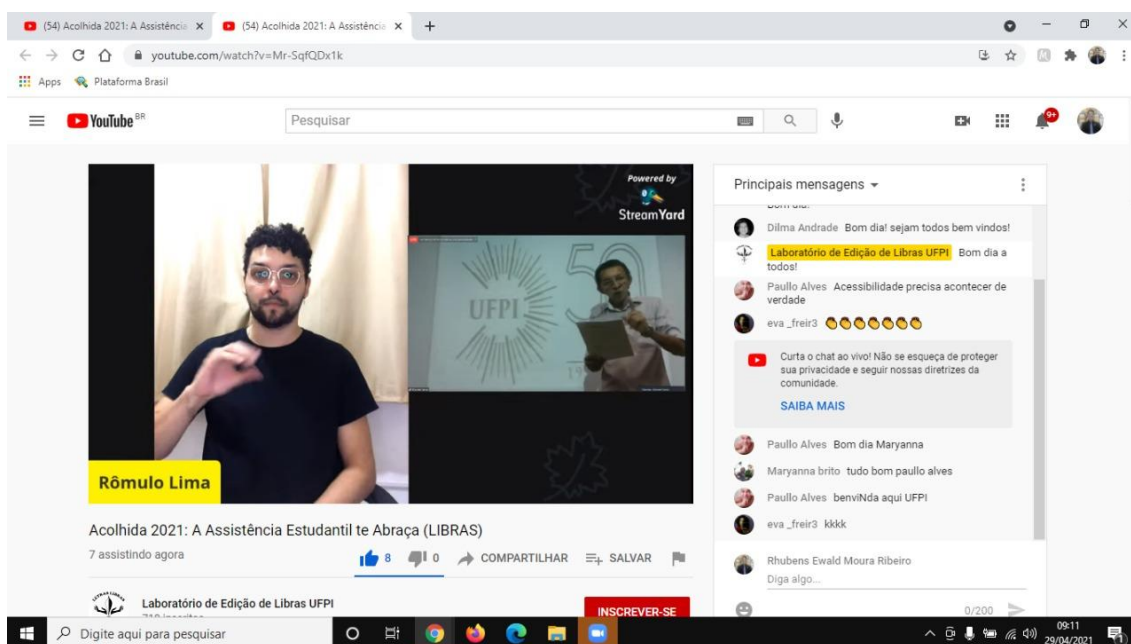

Figura 9 – Pró-reitoria de Assuntos Estudantis e Comunitários: Mônica Arrivabene

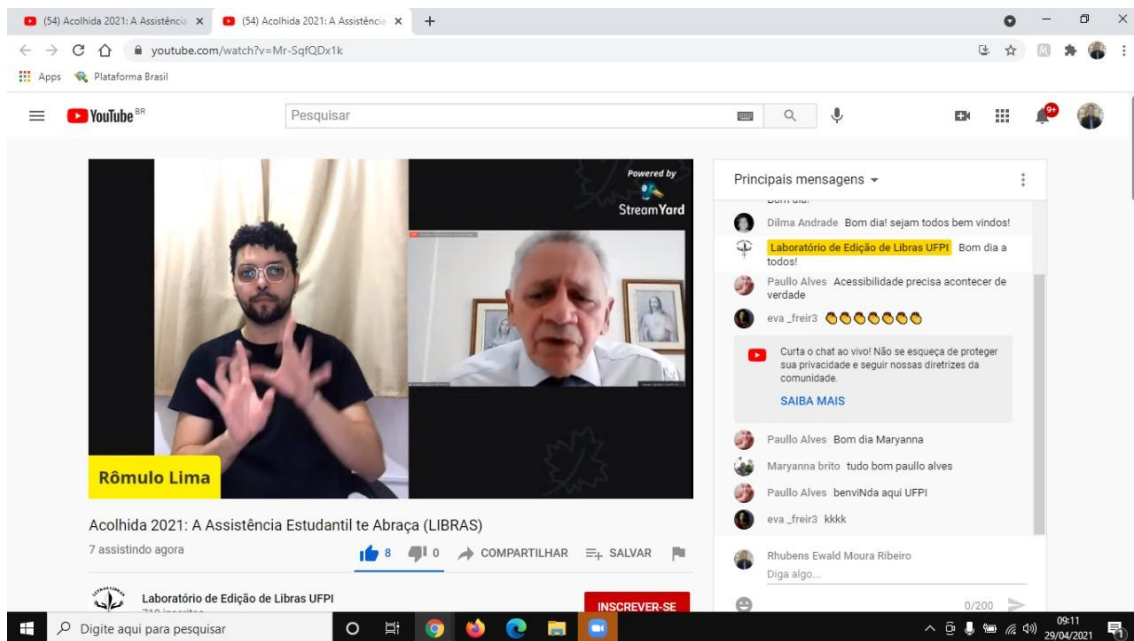

Figura 10 – Coordenadoria de Assuntos Estudantis Comunitários: Mara Jordana

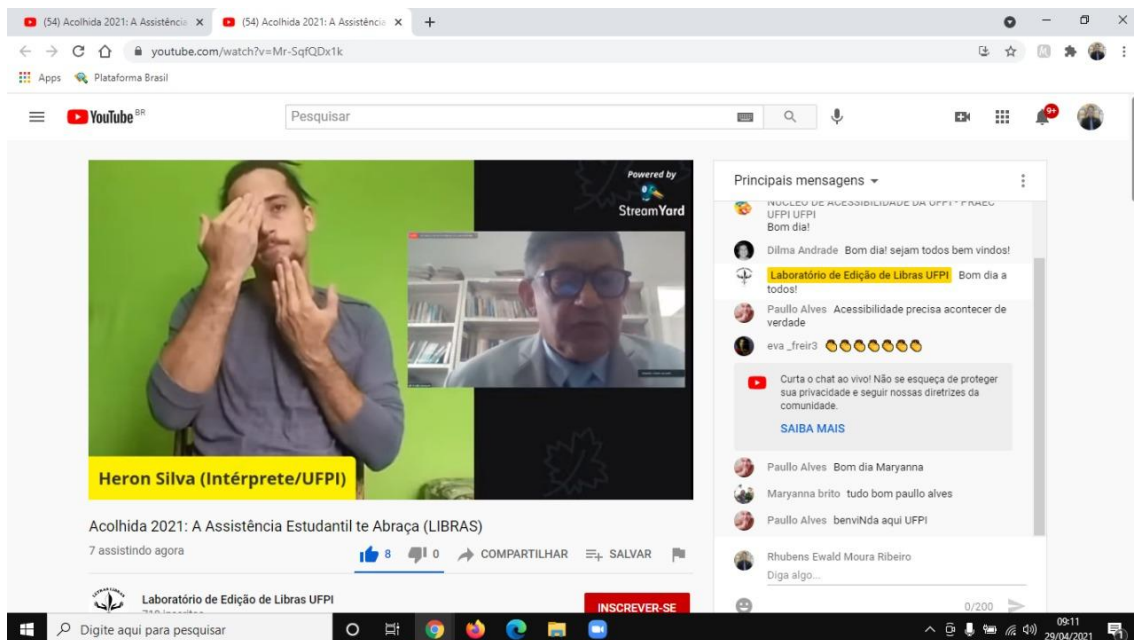

Figura 11 – Restaurante Universitário: Sueli Maria Teixeira

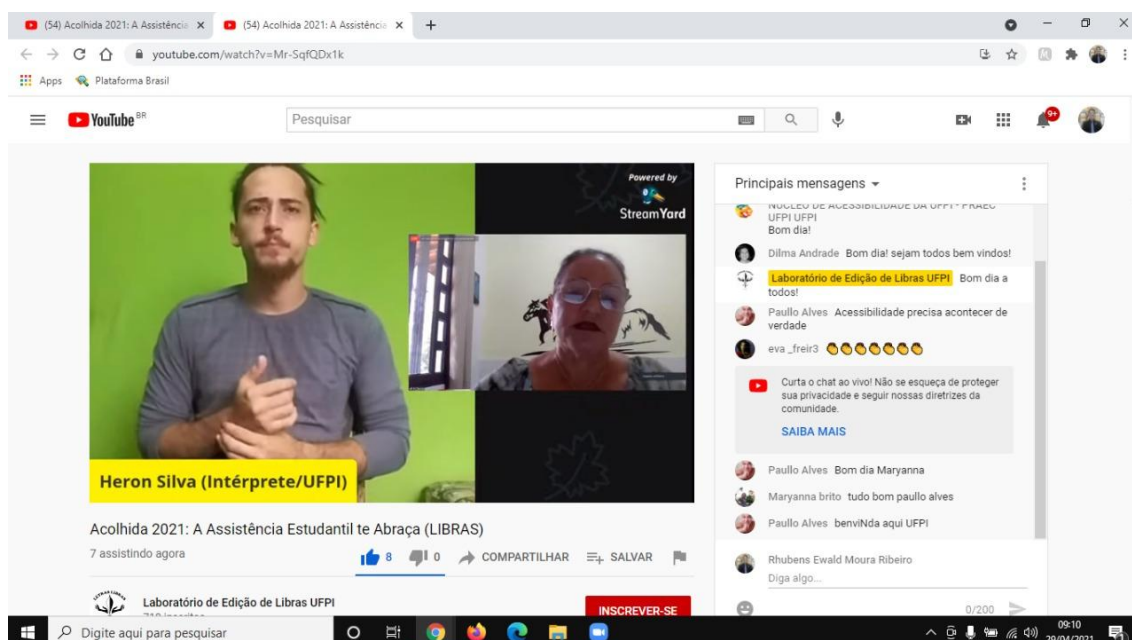

Figura 12 – Serviço Social - SES: Assistente Social Jociara de Fátima Lima (TERESINA)

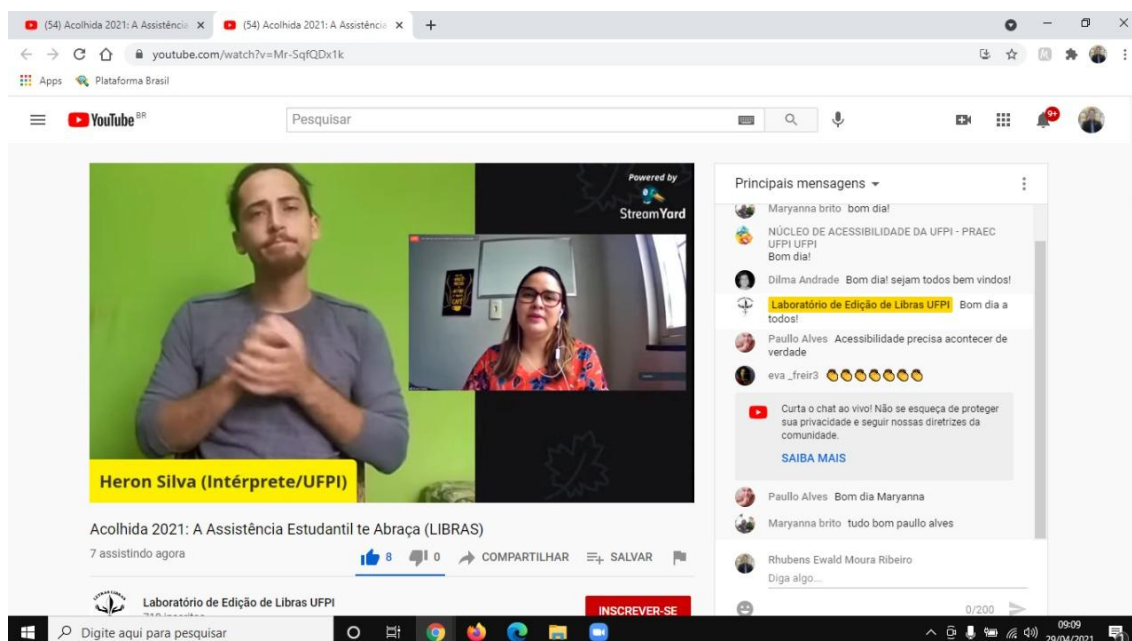

Figura 13 – Serviço Odontológico – SEOD: Odontóloga Thaís Torres Barros Dutra (TERESINA)

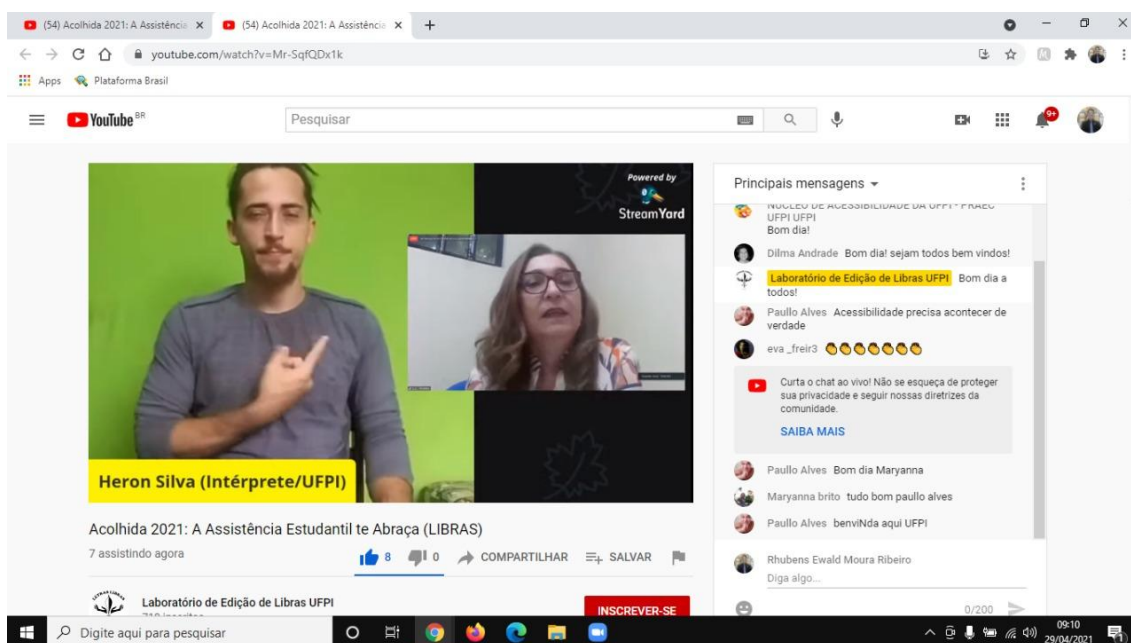

Figura 14 – Serviço de Apoio Psicológico – SAPSI: Psicólogo Carlos Eduardo Gonçalves Leal (TERESINA)

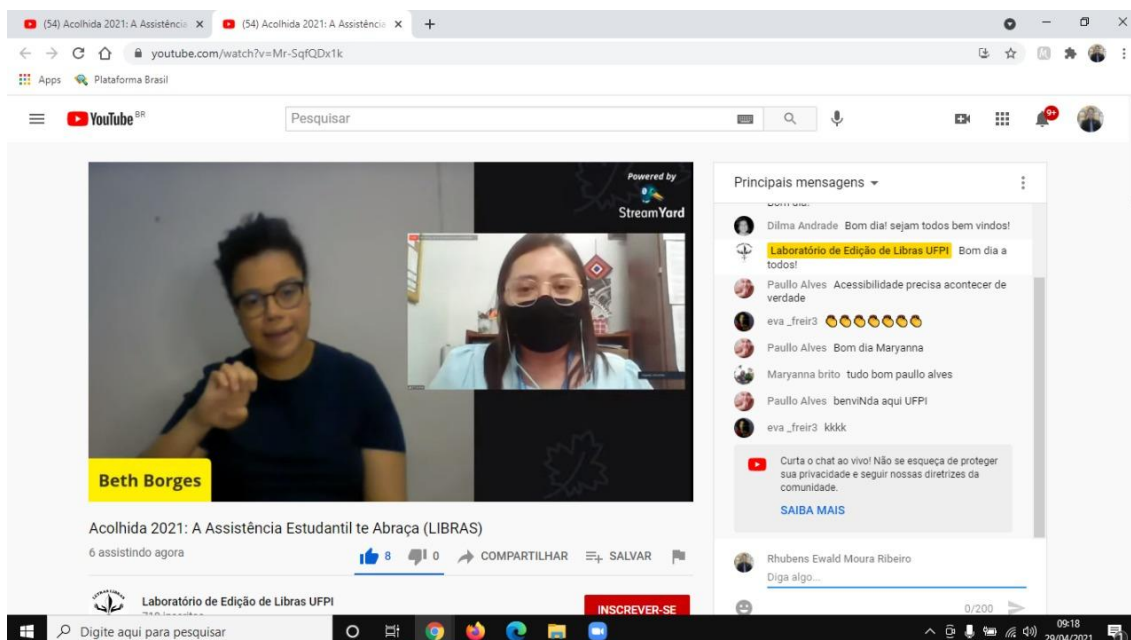

Figura 15 – Serviço Pedagógico – SEPE: Pedagoga Elisiene Borges Leal (PICOS)

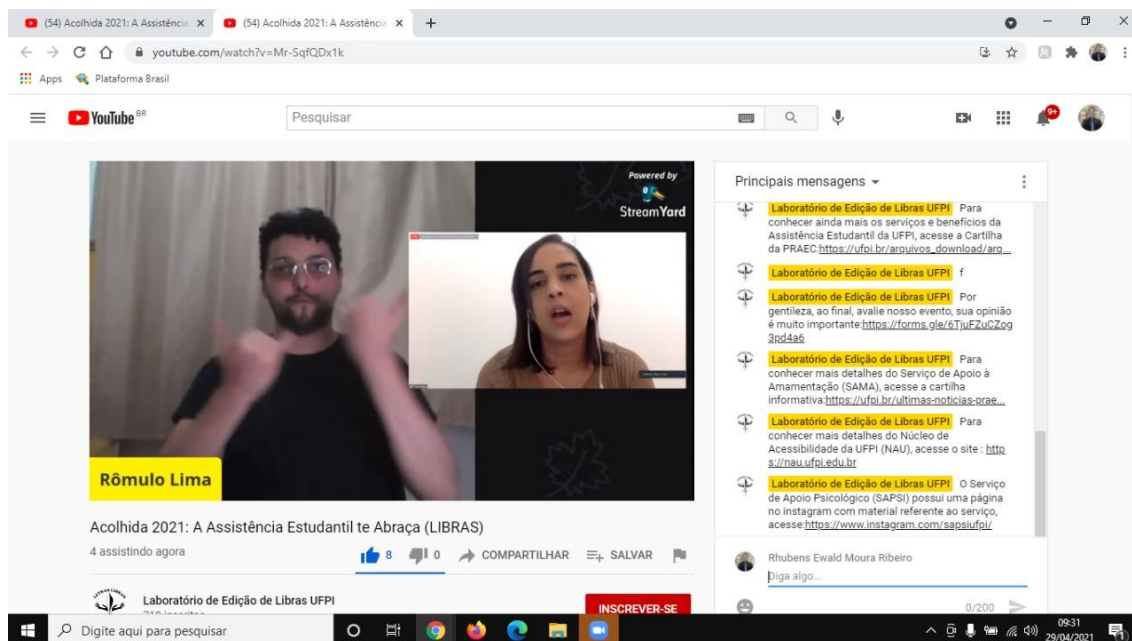

Figura 16 – Serviço de Apoio à Amamentação – SAMA: Laurení Dantes de França (TERESINA)

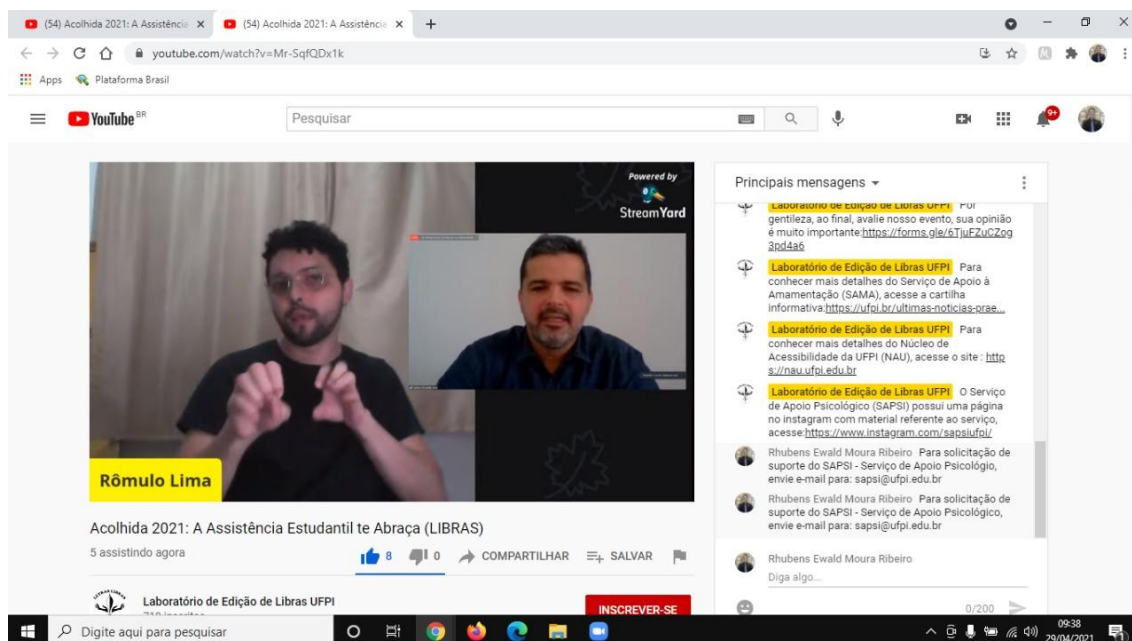

Figura 17 – Restaurante Universitário – RU: Nutricionista Camila Revoredo (TERESINA)

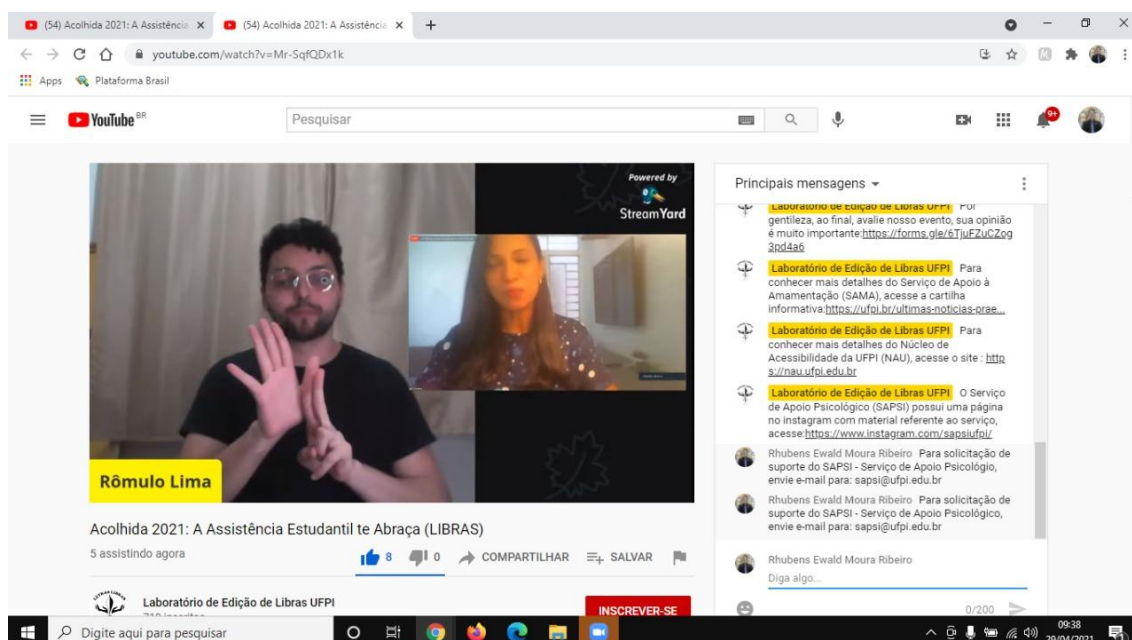

Figura 18 – Núcleo de Acessibilidade da UFPI: Pedagoga Maria Dilma Andrade Vieira (TERESINA)

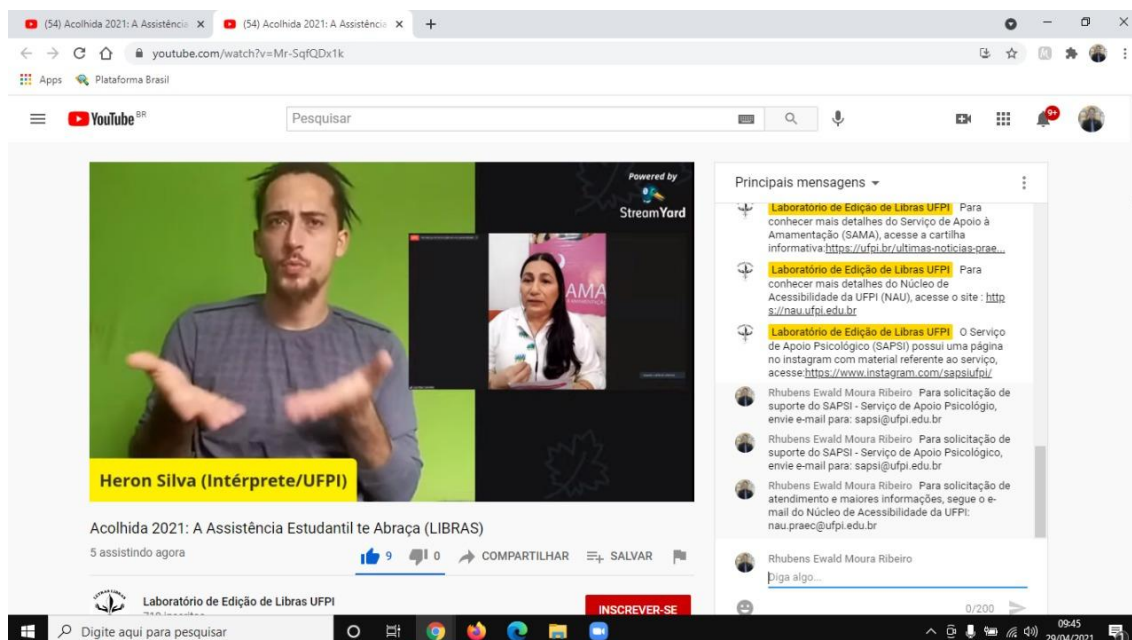

Figura 19 – Palestra Principal: “O Ingresso na Universidade em Tempos de Pandemia” com a Psicóloga Ana Maria Batista Correia (FLORIANO)

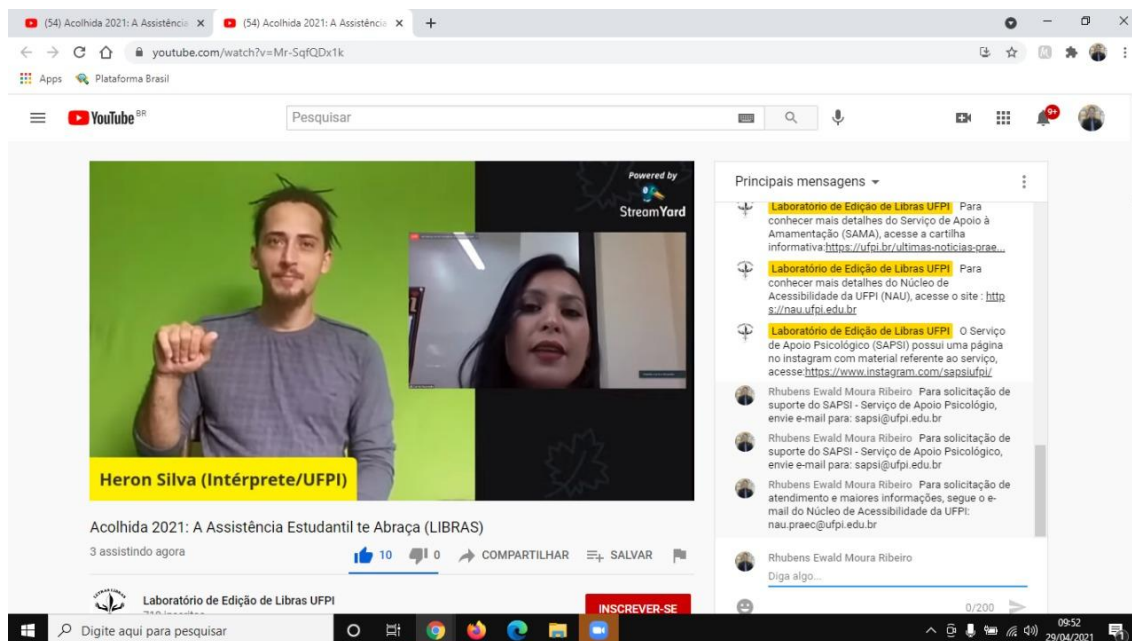

Links dos Serviços da PRAEC:

Para conhecer mais detalhes do Núcleo de Acessibilidade da UFPI (NAU), acesse o site: <https://nau.ufpi.edu.br>

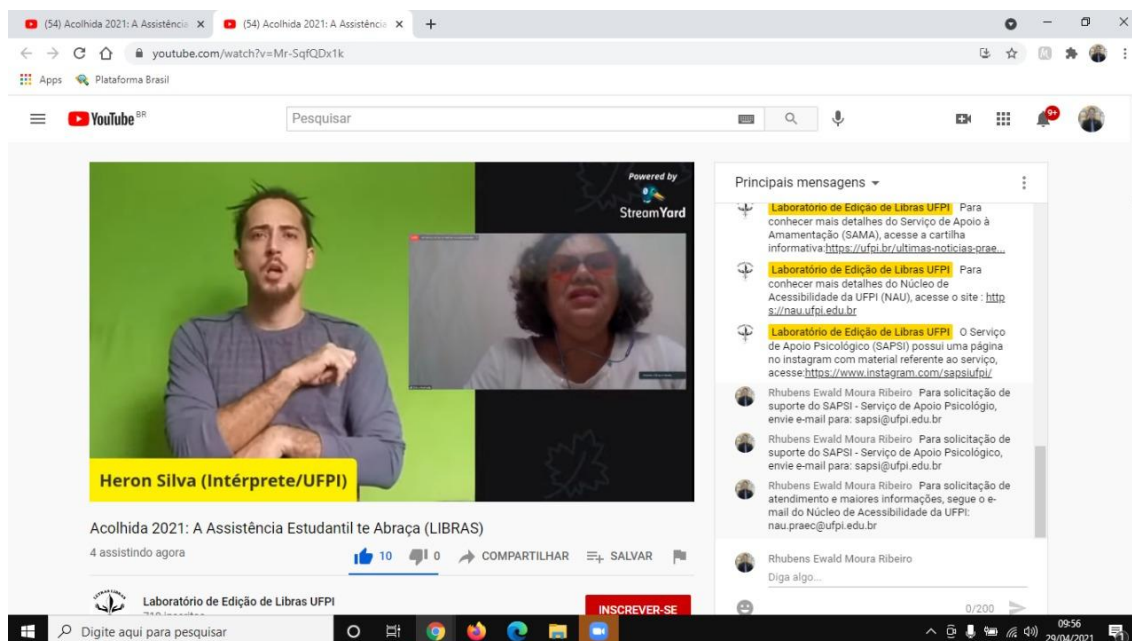
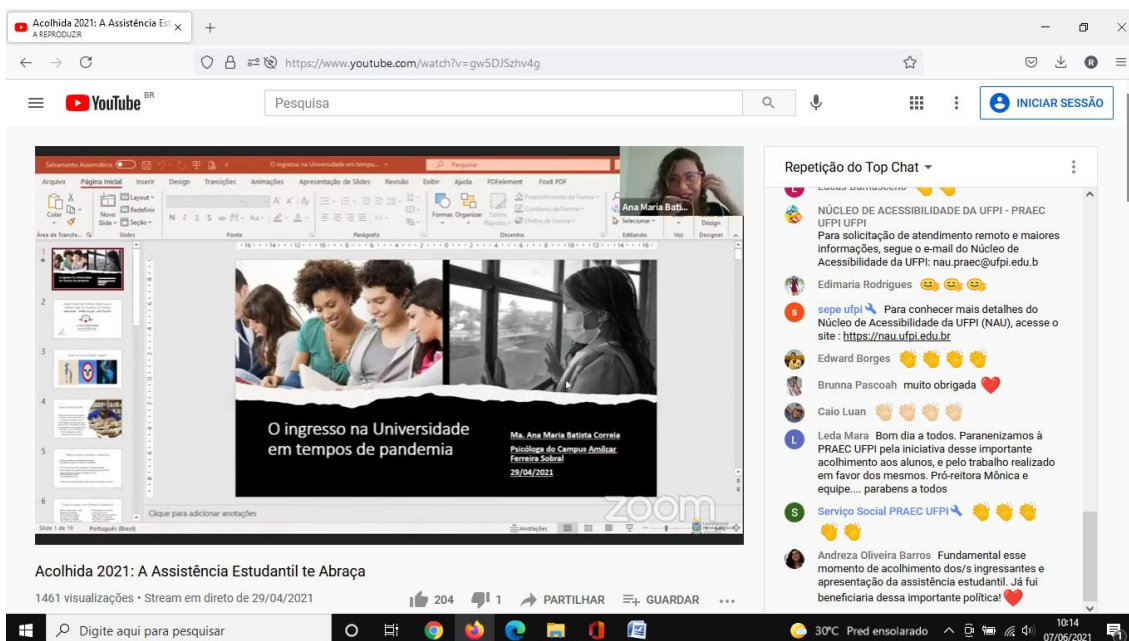
Para solicitação de atendimento e maiores informações, segue o e-mail do Núcleo de Acessibilidade da UFPI: nau.praec@ufpi.edu.br

O Serviço de Apoio Psicológico (SAPSI) possui uma página no Instagram com material referente ao serviço, acesse: <https://www.instagram.com/sapsiufpi/>

Para conhecer mais detalhes do Serviço de Apoio a Amamentação (SAMA), acesse o site: <https://ufpi.br/ultimas-noticias-praec/32298-servico-de-apoio-a-amamentacao-sama>

Para conhecer ainda mais os serviços e benefícios da Assistência Estudantil da UFPI, acesse a Cartilha da PRAEC: [https://ufpi.br/arquivos_download/arquivos/SCS - REVISTA PRAEC - 2018220190730103413.pdf](https://ufpi.br/arquivos_download/arquivos/SCS_-_REVISTA_PRAEC_-_2018220190730103413.pdf)

Para acompanhar os serviços, lançamento de editais, informações e comunicados da Assistência Estudantil, acesse a página da PRAEC: <https://ufpi.br/praec>

Para conhecer mais detalhes do Serviço Pedagógico (SEPE), acesse o site:
<https://www.ufpi.br/servico-pedagogico-sepe>

Para solicitação de atendimento e maiores informações, segue o e-mail do Serviço Pedagógico da UFPI:

Campus Ministro Petrônio Portela - Teresina: sepeteresina@gmail.com

Campus Senador Helvídio Nunes de Barros - Picos: sepenae@gmail.com

Campus Amilcar Ferreira Sobral (CAFS) – Floriano: naecafs@ufpi.edu.br

Campus Cinobelina Elvas – Bom Jesus: naebomjesus@ufpi.edu.br

Para conhecer mais detalhes do Núcleo de Acessibilidade da UFPI (NAU), acesse o site: <https://nau.ufpi.edu.br>

5. CERTIFICAÇÃO

A certificação foi realizada online via site <https://doity.com.br> na mesma plataforma de organização e inscrições do evento, tendo sido sem custo para UFPI (sem desembolso financeiro, apenas o custo relacionado ao desenvolvimento da arte que foi feito pela equipe da Superintendência de Comunicação Social da UFPI e gerenciamento da plataforma que foi feito pela equipe Pró-reitoria de Assuntos Estudantis e Comunitários da UFPI).

Sugere-se que a certificação seja usada para compor o Seminário de Integração ao Curso, tornando a participação de todos os alunos ingressantes obrigatória. A programação permitiu a certificação de 06 horas em atividades.

Figura 20 – Arte Base do Certificado

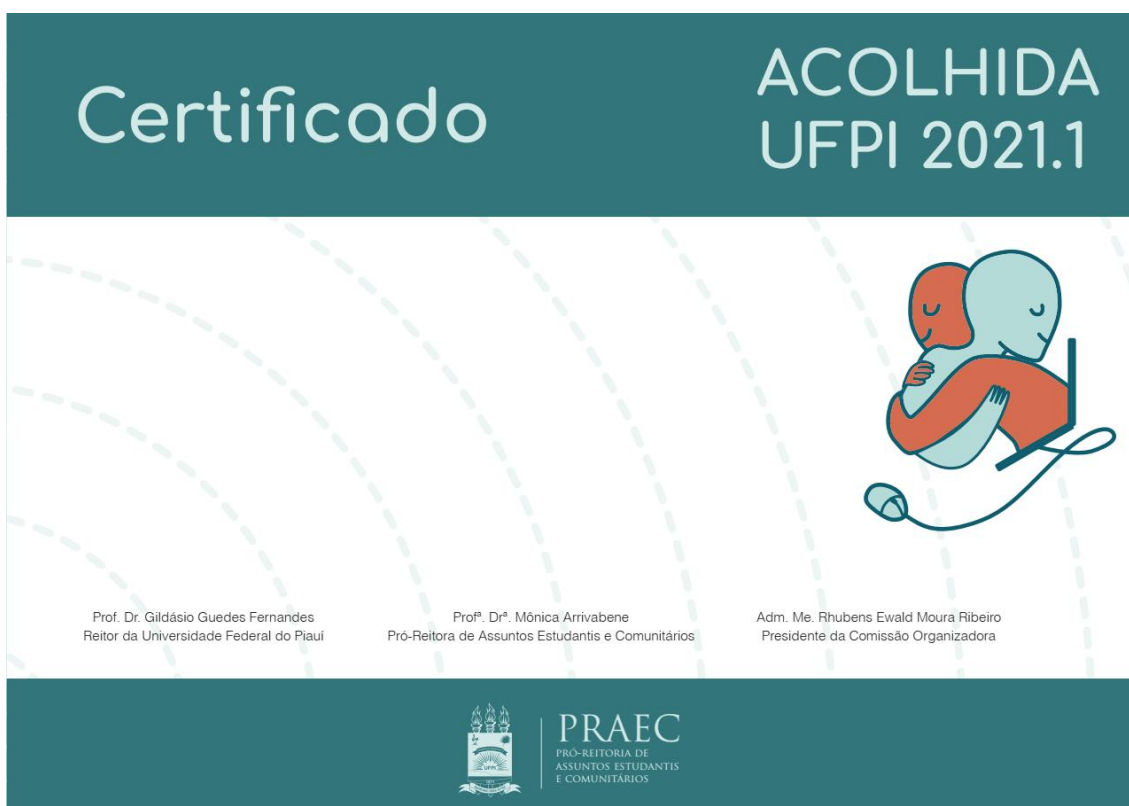

Fonte/Criação: Superintendência de Comunicação Social da UFPI

6. SITE DE INSCRIÇÃO E NOTÍCIAS SOBRE A ACOLHIDA

<https://doity.com.br/acolhida-ufpi-2021>

Prints:



ACOLHIDA UFPI 2021 - A ASSIS... x +

doity.com.br/acolhida-ufpi-2021

Apps Plataforma Brasil

Cartilha da PRAEC - Conheça os Serviços e Benefícios da Assistência Estudantil da UFPI clicando **AQUI**

O evento será ao vivo online e começará 08h30 no canal do YouTube da UFPI TV no link direto:

<https://www.youtube.com/watch?v=gw5D1Szhv4g>



O link alternativo é com transmissão em LIBRAS:

10:28 03/05/2021

ACOLHIDA UFPI 2021 - A ASSIS... x +

doity.com.br/acolhida-ufpi-2021

Apps Plataforma Brasil

O link alternativo é com transmissão em LIBRAS:

<https://www.youtube.com/watch?v=Mr-SqfQDx1k>



AVALIAÇÃO DO EVENTO

10:29 03/05/2021

ACOLHIDA UFPI 2021 - A ASSISTENTE

doity.com.br/acolhida-ufpi-2021

Apps Plataforma Brasil

AVALIAÇÃO DO EVENTO

Sua opinião e percepção é muito importante.

Por gentileza, avalie o nosso evento [CLICANDO AQUI](#), sua opinião é muito importante!

CERTIFICADOS

Informamos que os **certificados serão liberados em até 48h úteis após o término do evento** e enviados automaticamente para os e-mails cadastrados na inscrição.

CADASTRE SEU E-MAIL CORRETAMENTE

Palestrantes

ACOLHIDA UFPI 2021.1

Equipe PRAEC

Carlos Eduardo Gonçalves Leal

Joclara de Fátima lima

Thais Torres Barros Dutra

Maria Dlima Andrade Vieira

Laurení Dantas de França

Elisiane Borges Leal

Camila Revoredo

Ana Maria Batista Correia

Sueli Maria Teixeira Lima

Mara Jordana Magalhães Costa

Mônica Arrivabene

10:29 03/05/2021

ACOLHIDA UFPI 2021 - A ASSISTI

doity.com.br/acolhida-ufpi-2021

Programação

29/ABR

08H30 - Mara Jordana Magalhães Costa, Mônica Arrivabene, Sueli Maria Teixeira Lima
Abertura
Apresentação

08H40 - Camila Revoredo, Carlos Eduardo Gonçalves Leal, Elisiane Borges Leal, Equipe PRAEC, Jociara De Fátima Lima, Lauren Dantas De França, Maria Dilma Andrade Vieira, Thais Torres Barros Dutra
Apresentação Assistência Estudantil
Apresentação Oral

"O INGRESSO NA UNIVERSIDADE EM TEMPOS DE PANDEMIA"
Palestra principal

ASo9H2o- UFPI TV

Organizador

UNIVERSIDADE FEDERAL DO PIAUÍ

PRAEC
PRÓ-REITORIA DE ASSUNTOS ESTUDANTIS E COMUNITÁRIOS

Pró-Reitoria de Assistência Estudantil e Comunitária - PRAEC
Pró-Reitora Prof. Drª Mônica Arrivabene
Coordenadora da CACOM Profª Drª Mara Jordana Magalhães Costa
Coordenadora da CND Nutª Ma Sueli Maria Teixeira Lima
Presidente da Comissão Organizadora Adm. Me. Rhubens Ewald Moura Ribeiro
<http://www.ufpi.br/praec>
praec@ufpi.edu.br
(86) 3215-5960

ENTRE EM CONTATO

doity A plataforma mais completa para o seu evento. [Crie seu Evento Agora Mesmo](#)

SOBRE A DOITY EVENTOS EM

<https://www.ufpi.br/ultimas-noticias-ufpi/40664-praec-ufpi-realiza-a-acolhida-2021-a-assistencia-estudantil-te-abraca>

Prints:



PRAEC/UFPI realiza a Acolhida 2021: A Assistência Estudantil te Abraça



Publicado: Quinta, 29 de Abril de 2021, 15h56

A Universidade Federal do Piauí realizou na manhã desta quinta (29), a **Acolhida 2021: A Assistência Estudantil te Abraça, evento on-line** transmitido pelo Canal da UFPI TV no YouTube. A Acolhida 2021 é uma ação conjunta da Pró-Reitoria de Assuntos Estudantis e Comunitários (PRAEC), em Teresina, e Núcleos de Assistência Estudantil (NAEs) em Floriano, Picos e Bom Jesus, voltada para estudantes de todos os campi da universidade e especialmente aos calouros.

A abertura do evento contou com as presenças do Reitor Gildásio Guedes e o vice-reitor Viriato Campelo; da Pró-Reitoria de Assuntos Estudantis e Comunitários, Profa. Mônica Arrivabene; da Coordenadora de Assuntos Comunitários, Prof. Mara Jordana, e demais integrantes da equipe da PRAEC.

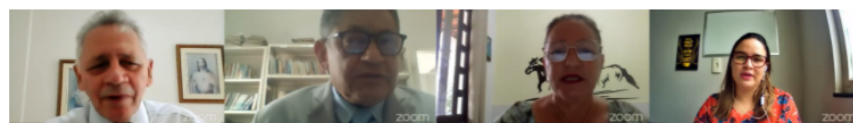

Da esquerda para a direita: Gildásio Guedes (Reitor da UFPI), Viriato Campelo (Vice-Reitor da UFPI),

O Reitor Gildásio Guedes deu boas-vindas aos estudantes e destacou que apesar das dificuldades impostas pelo distanciamento social, a Universidade mantém seu calendários de eventos, com ações on-line para apoiar ensino, pesquisa e extensão. Disse ainda que a gestão, a despeito das dificuldades de orçamento, tem trabalhado em tempo

pesquisa e extensão. Disse ainda que a gestão, a despeito das dificuldades de orçamento, tem trabalhado em tempo integral na manutenção de serviços ofertados pela universidade.

"Apesar dos pesares, tudo está funcionando na universidade desde as Escolas de Ensino Básico, Técnico e Tecnológicos - EBTTs, passando pela Graduação e pelo o Curso de *Licenciatura em Educação do Campo (LEDOC)*, embora ainda com calendário atrasado, mas trabalhando para a regularização dos semestres. Entretanto os calendários da Pós-Graduação e EBTTs, já estão regularizados", afirma o reitor.

Em sua fala, o Vice-Reitor Viriato Campelo falou da felicidade em receber os estudantes e também sobre o empenho da UFPI em atender prontamente todas as demandas da comunidade. "A universidade em seus 50 anos, com muito esforço e trabalho, modificou a cidade de Teresina tanto no campo profissional como no acadêmico, assim beneficiando todo o Piauí e o País que recebem os inúmeros profissionais que já passaram pela instituição e que hoje ocupam grandes cargos", enfatiza.

A Pró-Reitora Mônica Arrivabene, falou sobre a importância das ações desenvolvidas pela Pró-Reitoria de Assuntos Estudantis e Comunitários (PRAEC) e desejou boas-vindas aos estudantes. "Em tempos tão difíceis o nosso objetivo é que todos os estudantes se sintam acolhidos e amparados pela UFPI", reitera a Pró-Reitora.

Após as falas de boas-vindas, ocorreu a apresentação das ações desenvolvidas pela PRAEC para assistência dos alunos, como a concessão de bolsas e benefícios; esclarecimento sobre funcionamento do Núcleo de Acessibilidade, sala de amamentação, restaurantes universitários e demais serviços: pedagógico, psicológico, odontológico, favorecendo uma maior integração dos alunos à Instituição.

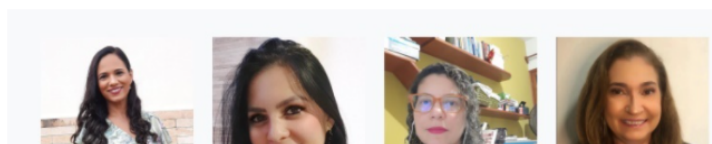

GRU

Guia Telefônico

Protocolo

Recursos Humanos

CPPD

Restaurante
Universitário (RU)

Editora da UFPI

Webmail

Manuais do SIG

**ACESSO À
INFORMAÇÃO** ^

Institucional

Ações e Programas

Participação Social

Auditorias

Convênios e
Transferências

Receitas e
Despesas

Licitações e
Contratos



Paalestrantes da Acolhida 2021: A Assistência Estudantil te Abraça

Em seguida a Psicóloga do Núcleo de Assistência Estudantil-NAE de Floriano, Ana Maria Batista Correia, em sua exposição na palestra explanou alguns pontos em torno dos desafios da vida acadêmica. “Sejamos autores da nossa própria vida. A universidade precisa fazer parte de seu projeto de vida, para que a motivação seja sempre realimentada dia após dia”, destaca.



Sejamos autores de nossa própria vida

PROJETO DE VIDA

A Universidade precisa fazer parte de seu projeto de vida, para que a



A Universidade precisa fazer parte de seu projeto de vida, para que a motivação seja sempre realimentada



Psicóloga Ana Maria Batista expalando sobre Ser calouro em período de aulas remotas

Para maiores informações, acesse :

Para acompanhar os serviços, lançamento de editais, informações e comunicados da Asssitência Estudantil, acesse a página da PRAEC:
<https://ufpi.br/praec>

Para solicitação de suporte do SAPSI - Serviço de Apoio Psicológico, envie e-mail para: sapsi@ufpi.edu.br

Para conhecer mais detalhes do Serviço de Apoio à Amamentação (SAMA), acesse a cartilha informativa:
<https://ufpi.br/ultimas-noticias-praec/32298-servico-de-apoio-a-amamentacao-sama>

Para conhecer mais detalhes do Núcleo de Acessibilidade da UFPI (NAU), acesse o site : <https://nau.ufpi.edu.br>

Ses.praec@ufpi.Edu.br
Seod@ufpi.Edu.br
Sepeteresina@gmail.com

registrado em: [UFPI](#) , [Últimas Notícias - UFPI](#)

Licitações e Contratos

Servidores

Informações Classificadas

Serviço de Informação ao Cidadão (SIC)

Perguntas Frequentes

Dados Abertos

Reitoria

Vice-Reitoria

TRANSPARÊNCIA ^

Atos e SPDs

Boletim de Serviço

Concurso

Editais

Licitações

Auditoria

7. AVALIAÇÃO

O evento foi avaliado por 180 participantes por meio de questionário semiestruturado disponibilizado via online (via *Google Forms*), sendo composto de 07 (sete) questões objetivas com escala de Likert de 04 (quatro) pontos (1-4-7-10) e 01 (uma) questão discursiva aberta para discursarem sobre críticas e pontos de melhoria.

A Comissão Organizadora sugere que a Acolhida UFPI passe a fazer parte do calendário acadêmico oficial da UFPI para fortalecer o evento, além de otimizar e valorizar os recursos empregados (pessoal, material, patrimonial, etc).

A Comissão responsável sugere que o evento passe a ser componente obrigatório do Seminário de Integração ao Curso, contabilizando carga horária e conteúdo. Isso permitirá que os alunos ingressantes tenham acesso inicial às principais informações que lhes são necessárias neste momento, bem como diminuirá (ou eliminará) a necessidade de que profissionais e equipes tenham que se deslocar aos diversos cursos para orientar alunos quase que individualmente nos diversos centros e cursos da UFPI (a exemplo da PRAEC, a equipe é escassa e sobrecarregada de atividades técnicas da pró-reitoria, sua participação na Acolhida faz com que seja menos demandada para fazer o mesmo serviço por curso, permitindo que se mantenha focada em suas principais atividades de atendimento ao estudante no exercício das funções de assistência/orientação social, pedagógica, odontológica, psicológica, etc).

Acolhida UFPI 2021 (Avaliação) – Extraído/Gerado a partir das respostas

180 respostas

Responsável: Adm. Me. Rhubens Ewald Moura Ribeiro

Setor Organizador: Pró-Reitoria de Assuntos Estudantis e Comunitários / PRAEC

Pró-reitora: Mônica Arrivabene

Sobre a organização, atendimento, divulgação, horário, duração, material, etc. Considero nota:

180 respostas

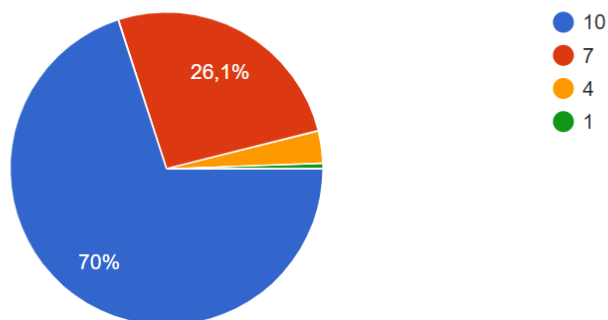

O site para inscrição estava claro, completo e de fácil compreensão. Considero nota:

180 respostas

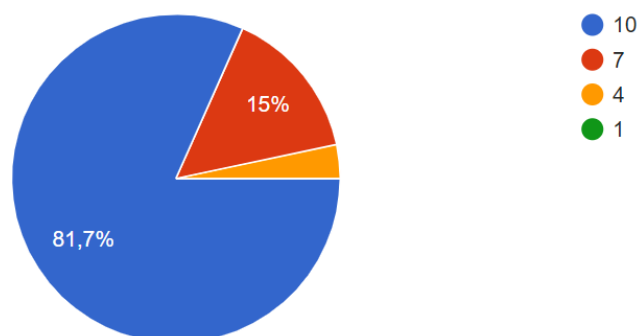

O fato do evento ser realizado online foi nota:

180 respostas

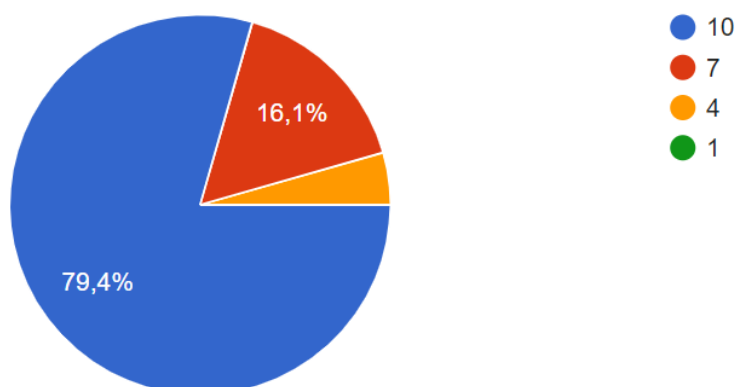

O evento conseguiu esclarecer suas dúvidas e passar informações importantes sobre a Assistência Estudantil na UFPI. Considero nota:

180 respostas

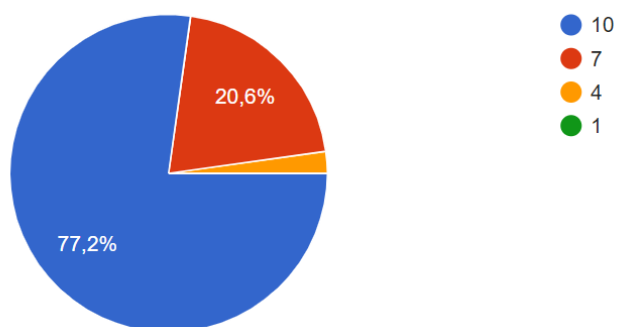

O momento de fala dos profissionais e apresentação dos serviços oferecidos pela Assistência Estudantil da UFPI foi esclarecedor e permitiu você conseguir novas informações. Os esclarecimentos foram nota:

180 respostas

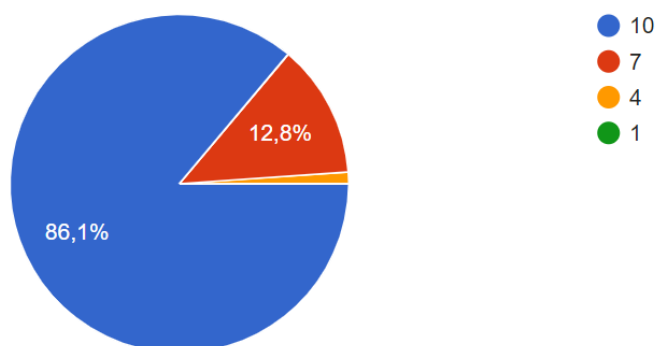

A palestra principal “O Ingresso na Universidade em Tempos de Pandemia” foi interessante, esclarecedora e acolhedora. Considero nota:

180 respostas

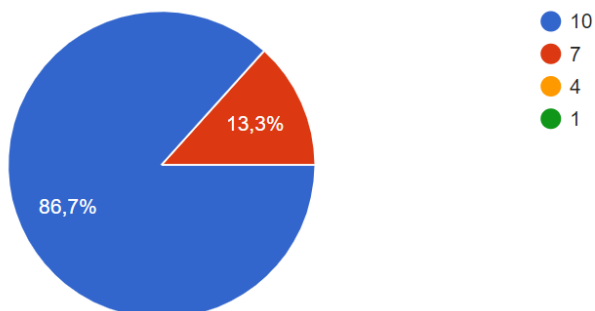

De forma geral o evento como um todo foi nota:

180 respostas

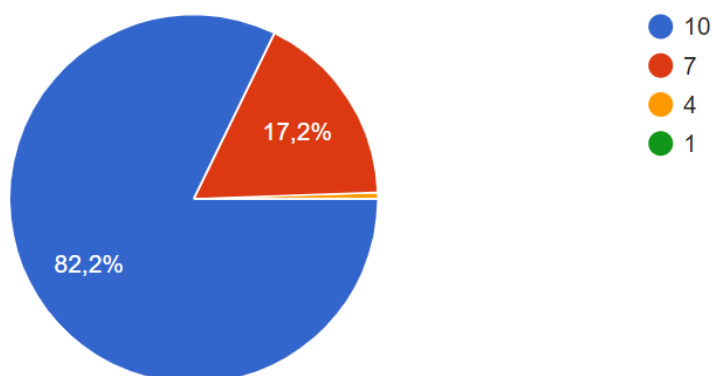

OPCIONAL: Registre aqui sua crítica, sugestão de melhoria, elogio, opinião, sugestão de temas para o próximo evento, ou outra informação que desejar.

51 respostas

A UFPI - Universidade Federal do Piauí, realizou essa transmissão on line afim de recepcionar, parabenizar, explanar as dificuldades e dúvidas para os alunos recém chegados.

E que tal se a UFPI fizesse algo semelhante para os alunos que estão de saída?? (Ou pelo menos aqueles que tentam concluir seu curso a todo custo!).

Sabemos que a instituição não tem a intenção de prejudicar e tenta viabilizar o percurso de seus graduandos!

Entretanto, existem alunos impossibilitados de concluir suas licenciaturas por conta de exigências e procedimentos do sistema que tornam o processo cada vez mais lento ou até mesmo impossível!!

As "Atividades Complementares" criadas atualmente para serem implementadas no histórico do aluno tem sido um grande problema, pois além de não haver descrições específicas sobre cada uma delas, o número de vezes lançado no sistema ao ano e o seu prazo de inscrição são mínimos!!

E o resultado disso, são vários alunos que estão a mais tempo do que deveriam nesse espaço acadêmico, impossibilitados de exercer o serviço dentro de sua área profissional escolhida e trazendo uma imagem ruim para a instituição.

Peço que compreendam o valor dessa mensagem para que possamos progredir.

EXCELENTE

Foi excelente por mais que fosse de forma online.

Eu amei!!!!

Ótima palestra!

Parabéns a equipe organizadora, realmente o nome fez jus ao evento, me senti bastante acolhida ;)

MUITO LONGO.

Tudo perfeito!!

Evento excelente, Tirei muitas dúvidas.

Queria sugerir temas sobre ansiedade enfrentados pelos alunos nesse tempo de pandemia.

De forma geral fiquei muito grata por está tirando dúvidas, e realmente me sentir acolhida pela UFPI.

Queria sugerir temas como: ansiedades no período de pandemia enfrentados pelos alunos

O atraso pra começar pesou um pouco

Só agradecer pela recepção nesta renomada casa!

Amei!!! 😊

Ótimo evento para ajudar os calouros que não tiveram o contato físico com a UFPI

Organizar melhor os microfones e qualidade de audio, uma checagem antes de iniciar seria bom para ajustar. De resto foi muito bom, ainda mais dadas as limitações de ser uma primeira vez.

Ótimo evento, bem proveitoso tirou várias duvidas!

faltou so o email de comunicação da odontologia

Seriam interessante abordar a questão do manuseio do SIGAA, como matrículas em turmas e coisas do tipo.

Palestra excelente

Agradeço pelo empenho de todos a frente do evento, para ajudar os ingressantes a ver de uma forma diferente a ufpi.

Parabéns à todos os organizadores.

Evento maravilhoso. Fico bastante feliz em, como caloura, ter todo esse apoio. Orgulho é o que define!!
Parabéns pelo evento

Foi uma palestra muito interessante para nós calouros, pois apresentou o que a universidade tem a oferecer e que poderíamos não saber, se não tivessem sido divulgadas nela, mas acredito que um pouco mais de divulgação a respeito do evento teria sido positivo

Evento muito bom, e cheio de informações importantes.

A pontualidade pecou um pouco. Sugestão de próx tema é sobre as especializações e pós graduação em geral.

Foi muito bom

A ideia do acolhimento aos calouros foi incrível! adorei, parabéns a gestão da UFPI. 🙌🥰

Parabéns pelo evento muito bem organizado, tirei todas as minhas dúvidas. Só gratidão por hoje está estudando nessa universidade que um dia já foi um sonho muito grande da minha vida e hoje estar aqui é uma honra.

tenho somente elogios a essa magnifica e acolhedora Universidade! Orgulho de ser caloura da UFPI! obrigada pelo evento e pelas palavras de cada palestrante. show!!!! aluna: Maria Clara Moreira dos Santos.

Sugestão de Tema :
Como organizar um ambiente eficaz de estudos em casa.

incrível e esclarecedor

O Evento estava ótimo, muito bem estruturado, falas excepcionais e inspirador, muito informação e intuitivo!

O evento foi excelentíssimo, bem esclarecedor.

Com relação a horário, teve muita gente com aula pela manhã, acho que o horário deveria ser outro, ou não ter tido aula.

Parabéns a toda a equipe que contribuiu para o acontecimento desse momento, que manteve o padrão de formalidade do evento de forma agradável e esclarecedora mediante falas objetivas e organizada. Sem dúvidas, foi uma ótima acolhida ! Obrigada!

O evento foi bom, mostrando toda assistência e atenção que a UFPI tem com seus alunos tentando resolver os problemas da melhor forma possível para que o aluno possa ter uma boa graduação durante seu curso.

Esse evento foi de ótima ajuda, tirando dúvidas e apresentando diversas informações sobre a universidade e seus programas.

Foi ótima as discussões que teve na acolhida, ainda tinha muitas dúvidas sobre os serviços da praec, como por exemplo sobre as bolsas que são disponibilizadas, sem dúvidas, todas as minhas dúvidas foram esclarecidas nessa palestra. Uma ótima organização, estão todos de parabéns pelo evento.

Evento importante, esclarecedor e útil pra sociedade estudantil, só o tempo de início que demorou bastante.

o evento foi maravilhoso, muito bem organizado e todos os palestrantes prestaram informações de forma clara e objetiva , muito obrigada por este evento maravilhoso.

Estou deslumbrada com tamanha organização da Universidade, disponibilizam uma assistência excelente. Estou ansiosa para fazer parte dessa instituição maravilhosa 🙌🙌🙌

Evento excelente

Foi um evento muito bom, que serve como um guia para nos calouros.

O evento foi maravilhoso. Mesmo que de forma remota conseguiu ser explicito e acolhedor. Obrigada Ufpi e todos os colaboradores.

Muito bom! Não vejo a hora de começar as aulas presenciais

O evento foi maravilhoso!

Ótimo

A live foi excelente! Muito Informativa, as falas de cada dos profissionais foram muito acolhedoras. Parabéns a todos os envolvidos!!

Avalie nosso evento! Sua opinião é muito importante! Acesse o *link*

<https://forms.gle/6TjuFZuCZog3pd4a6>

APÊNDICE 1 – FORMULÁRIO DE AVALIAÇÃO

03/05/2021

Avaliação - Acolhida UFPI 2021 - A Assistência Estudantil Te Abraça

Avaliação - Acolhida UFPI 2021 - A Assistência Estudantil Te Abraça

Avaliação ANÔNIMA do evento (Por gentileza, avalie o evento).

Avalie o evento conforme sua percepção e satisfação em relação ao mesmo.

Avalie considerando as notas conforme o desempenho do evento em cada ponto:

- 10 - excelente
- 7 - ótimo
- 4 - bom
- 1 - ruim

***Obrigatório**



<https://docs.google.com/forms/d/1-ZMVQVITymf64wtMPvwJ8gtAH4Ajo29WitXZCsNBks8/edit>

1/5

03/05/2021

Avaliação - Acolhida UFPI 2021 - A Assistência Estudantil Te Abraça

1. Sobre a organização, atendimento, divulgação, horário, duração, material, etc. Considero nota: *

Marcar apenas uma oval.

10

7

4

1

2. O site para inscrição estava claro, completo e de fácil compreensão. Considero nota: *

Marcar apenas uma oval.

10

7

4

1

3. O fato do evento ser realizado online foi nota: *

Marcar apenas uma oval.

10

7

4

1

<https://docs.google.com/forms/d/1-ZMVQVITymf64wtMPwwJ8gtAH4Ajo29WltXZCsNBks8/edit>

2/5

4. O evento conseguiu esclarecer suas dúvidas e passar informações importantes sobre a Assistência Estudantil na UFPI. Considero nota: *

Marcar apenas uma oval.

- 10
 7
 4
 1

5. O momento de fala dos profissionais e apresentação dos serviços oferecidos pela Assistência Estudantil da UFPI foi esclarecedor e permitiu você conseguir novas informações. Os esclarecimentos foram nota: *

Marcar apenas uma oval.

- 10
 7
 4
 1

6. A palestra principal "O Ingresso na Universidade em Tempos de Pandemia" foi interessante, esclarecedora e acolhedora. Considero nota: *

Marcar apenas uma oval.

- 10
 7
 4
 1

7. De forma geral o evento como um todo foi nota: *

Marcar apenas uma oval.

10

7

4

1

8. OPCIONAL: Registre aqui sua crítica, sugestão de melhoria, elogio, opinião, sugestão de temas para o próximo evento, ou outra informação que desejar.

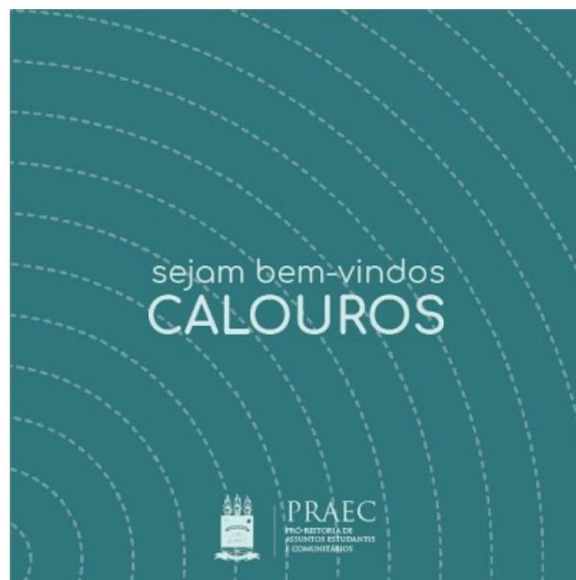

APÊNDICE 2 – ROTEIRO GERAL CERIMONIAL

Evento: Acolhida UFPI 2021

Data: Quinta, 29 de abril de 2021

Local: Canal da UFPI no YouTube

Horário: 08:15 horas

Bom dia! Tudo bem com vocês? Sejam bem-vindos à ACOLHIDA UFPI 2021, A ASSISTÊNCIA ESTUDANTIL TE ABRAÇA. Estamos felizes e honrados com a presença virtual de vocês aqui hoje! Este momento é muito especial para você e para a UFPI também! Este ano nossas tradicionais ações de recepção dos calouros foram adaptadas para os meios digitais, através do teleacolhimento e apesar do momento delicado que atravessamos, procure aproveitar tudo o que nossa Universidade oferece, em todos os aspectos. A UFPI é um mundo de possibilidades e vamos mostrar um pouco disso hoje.

Para conseguir essas vagas vocês se dedicaram, estudaram, abriram mão de muita coisa. E valeu a pena! Parabéns, agora, vocês são Federal! E ingressaram numa das melhores universidades do país.

Aqui é universidade pública, gratuita e de qualidade.

Nesse momento vocês são chamados de calouros, essa palavra lembra calor, caloroso, e é assim que queremos que vocês se sintam na UFPI: recebidos de forma calorosa e acolhedora.

Calouro é alguém cheio de expectativas, que chega num mundo de olho nas oportunidades e querendo novos conhecimentos.

Aqui, vocês encontrarão tudo isso!

A Acolhida UFPI é um evento institucional organizado pela Universidade Federal do Piauí, por meio da Pró-Reitoria de Assuntos Estudantis e Comunitários - PRAEC.

O Evento busca realizar uma acolhida aos estudantes ingressantes na UFPI, bem como informar sobre toda a universidade e a assistência estudantil oferecida, além de aproximar os estudantes do corpo funcional da nossa UFPI.

Nessa Acolhida, queremos dar continuidade ao movimento: cuidar de si, do outro, de todos nós.

A Universidade Federal do Piauí convida você ao cuidado. Cuidado com a sua saúde física e mental, segurança, estudos. Cuidado também com o outro. Cuidado que cria e fortalece laços de amizade, gera bem-estar e alegria.

Por isso, a programação da Acolhida UFPI 2021 foi pensada para trazer informações as ações desenvolvidas pela PRAEC para assistência dos alunos, como a concessão de bolsas e benefícios; esclarecimento sobre o funcionamento do Núcleo de Acessibilidade, sala de amamentação, restaurantes universitários e demais serviços: pedagógico, psicológico, odontológico, favorecendo uma maior integração dos alunos à Instituição. Também teremos uma palestra intitulada “Ser calouro em período de aulas remotas: novos desafios e possibilidades”, ministrada pela psicóloga **Ana Maria Batista Correia**, do Núcleo de Assistência Estudantil, do Núcleo de Assistência Estudantil- NAE de Floriano.

Cuidar de si, do outro, de todos nós. Faça parte desse movimento!

Você não está sozinho. Estamos juntos nessa caminhada. Conte com a gente.

Agora passamos a palavra ao, o Prof. Dr. **Gildásio Guedes Fernandes**, Magnífico Reitor da UFPI.

- Boas-vindas professor Gildásio.

.....

- Obrigado professor Gildásio.

Agora vamos apresentar os serviços e benefícios da Assistência Estudantil que a UFPI tem para você:

1. Representando o Serviço Social (SES), passo a palavra à assistente social **Jociara de Fátima Lima.**

- Obrigado, Jociara!

2. Representando o Serviço Odontológico (SEOD), passo a palavra à odontóloga **Thaís Torres Barros Dutra.**

- Obrigado, Thaís!

3. Representando o Serviço de Apoio Psicológico (SAPSI), passo a palavra ao psicólogo **Carlos Eduardo Gonçalves Leal.**

- Obrigado, Eduardo!

4. Representando o Serviço Pedagógico (SEPE), passo a palavra à pedagoga **Elisiene Borges Leal.**

- Obrigado, Elisiene!

5. Representando o Serviço de Apoio à Amamentação (SAMA), passo a palavra à odontóloga **Laureni Dantas de França.**

- Obrigado, Laureni!

6. Representando o Restaurante Universitário (RU), passo a palavra à nutricionista **Camila Revoredo.**

- Obrigado, Camila!

7. Representando o Núcleo de Acessibilidade da UFPI (NAU), passo à Pedagoga **Maria Dilma Andrade Vieira.**

- Obrigado, Dilma!

Agora Vamos dar início a nossa palestra intitulada “Ser calouro em período de aulas remotas: novos desafios e possibilidades”, ministrada pela psicóloga **Ana Maria**

Batista Correia, do Núcleo de Assistência Estudantil, do Núcleo de Assistência Estudantil- NAE de Floriano.

Encerramento:

Agradecemos a todos pela atenção!

Sejam bem-vindos a nossa UFPI!



UNIVERSIDADE
FEDERAL DO PIAUÍ