

**MINISTÉRIO DA EDUCAÇÃO
SECRETARIA DA EDUCAÇÃO SUPERIOR
UNIVERSIDADE FEDERAL DO PIAUÍ**

**RELATÓRIO ANUAL DE ATIVIDADES – EXERCÍCIO 2024
Pró-Reitoria de Assuntos Estudantis e Comunitários - PRAEC**

2024

Siglas

AC	Auxílio Creche
ANVISA	Agência Nacional de Vigilância Sanitária
AR	Auxílio Residência
BAE	Bolsa de Apoio Estudantil
BINCS	Bolsa de Inclusão Social
BINCS-ES	Bolsa de Inclusão Social para estudantes surdos
CACOM	Coordenadoria de Assistência Comunitária
CAE	Coordenadoria de Assistência ao Estudante
CAFS	Campus Amílcar Ferreira Sobral
CCA	Centro de Ciências Agrárias
CCE	Centro de Ciências da Educação
CCHL	Centro de Ciências Humanas e Letras
CCN	Centro de Ciências da Natureza
CCS	Centro de Ciências da Saúde
CMPP	Campus Ministro Petrônio Portela
CND	Coordenadoria de Nutrição e Dietética
CRU	Coordenadoria dos Restaurantes Universitários
CSHNB	Campus Senador Helvídio Nunes de Barros
CT	Centro de Tecnologia
DEEP	Desenvolvimento Educacional e Emocional De Pessoas
DGA	Divisão de Gestão e Avaliação
IFES	Instituições Federais de Ensino Superior
LACI	Laboratório de Acessibilidade e Inclusão
NAE	Núcleo de Assistência Estudantil
NAU	Núcleo de Acessibilidade da UFPI
PAEE	Estudantes Público-Alvo Da Educação Especial
PDI	Plano de Desenvolvimento Institucional
PDU	Plano de Desenvolvimento da Unidade
PNAES	Política Nacional de Assistência Estudantil
PRAEC	Pró-Reitora de Assuntos Estudantis e Comunitários
REU	Residência Universitária
RU	Restaurante Universitário
SAMA	Serviço de Apoio à Amamentação
SAPSI	Serviço de Apoio Psicológico
SEOD	Serviço Odontológico
SEPE	Serviço de Apoio Pedagógico
SES	Serviço Social
SISU	Sistema de Seleção Unificada
UFPI	Universidade Federal do Piauí

Quadros

Quadro 1	Rol dos responsáveis pela unidade no ano de 2024.	17
Quadro 2	Pessoal Permanente em Funções Administrativas da Pró-reitoria de Assuntos Estudantis e Comunitários (PRAEC).	19
Quadro 3	Pessoal Terceirizado que atuaram na Pró-reitoria de Assuntos Estudantis e Comunitários (PRAEC) em 2024.	23
Quadro 4	Gestão de Risco - PRAEC 2024.	26
Quadro 5	Relação dos servidores que participam de comissões internas ou externas a PRAEC em 2024.	40
Quadro 6	Planejamento operacional: painel de estratégias e tarefas PRAEC.	43
Quadro 7	Planejamento tático: painel de objetivos e metas da PRAEC para ano de 2024.	53
Quadro 8	Valores das refeições dos Restaurantes Universitários da UFPI, no ano de 2022, conforme Resolução CAD Nº52/19.	88
Quadro 9	Comparação do total de refeições, investimentos e custo unitário de refeição dos RUs dos quatro <i>campi</i> da UFPI, entre os anos de 2022 e 2024.	90
Quadro 10	Custo médio das refeições servidas nos Restaurantes Universitários dos quatro <i>campi</i> da UFPI, no ano de 2024.	94
Quadro 11	Dotação orçamentária destinada aos RUs/UFPI para o exercício de 2024	99

Tabelas

Tabela 1	Editais lançados pela Pró-reitoria de Assuntos Estudantis e Comunitários (PRAEC) no ano de 2024.	65
Tabela 2	Resumo dos dados de Benefícios em Pecúnia ofertados na PRAEC em 2024.	69
Tabela 3	Resumo dos dados de Benefícios Não Pecuniários ofertados na PRAEC em 2024.	71
Tabela 4	Quantidade de alunos, servidores e dependentes assistidos pelos serviços de assistência e integração estudantil (2024).	71
Tabela 5	Descritivo do acompanhamento anual de discentes beneficiários da assistência estudantil realizado pelo Serviço de Apoio Pedagógico (SEPE) por Campi da UFPI em 2024.	73
Tabela 6	Distribuição dos atendimentos e procedimentos odontológicos realizados por categorias e Campi de atendimento em 2024	76
Tabela 7	Quantidade de discentes assistidos pelo Programa de Residência Universitária da UFPI em 2024, por Campus.	78
Tabela 8	Análises de Processos dos inscritos em editais da Assistência Estudantil via SINAIE/CACOM 2024.	79
Tabela 9	Atendimentos desenvolvidos pelo Núcleo de Acessibilidade da UFPI em 2024.	81
Tabela 10	Ações desenvolvidas pelo Núcleo de Acessibilidade da UFPI em 2024.	82
Tabela 11	Análises de Processos dos inscritos em editais da Assistência Estudantil via SINAIE NAU/NAEs 2024.	83
Tabela 11	Descritivo do acompanhamento anual de discentes beneficiários da assistência estudantil realizado pelo Serviço de Apoio Pedagógico (SEPE) do NAU no Campus de Teresina em 2024.	86
Tabela 12	Força de trabalho dos Restaurantes Universitários dos quatro <i>campi</i> da UFPI por tipo de vínculo de trabalho 2024.	88
Tabela 13	Refeições servidas por categoria de usuários nos RUs e estimativa de número de alunos assistidos por dia nos Restaurantes Universitários da UFPI, no ano de 2024.	91
Tabela 14	Custos dos Restaurantes Universitários dos quatro <i>campi</i> da UFPI no ano de 2024.	93
Tabela 15	Número de refeições por categoria de usuários e tipo de serviço oferecido nos RUs dos quatro <i>campi</i> da UFPI no ano de 2024.	95
Tabela 16	Dotação orçamentária para exercício 2024.	97
Tabela 17	Demonstrativo do orçamento de bolsas geridas pela DGA/PRAEC em 2024.	98

DIRIGENTES



EMÍDIO MARQUES DE MATOS NETO
Pró-Reitor de Assuntos Estudantis e Comunitários (PRAEC)



RAFAELLA SANTIAGO SOUSA FREITAS
Coordenadora de Assistência Comunitária (CACOM)



SUELI MARIA TEIXEIRA LIMA
Coordenadora dos Restaurantes Universitários (CRU)

Sumário

1- Mensagem do Dirigente

2-Visão Geral Organizacional

3-Riscos Oportunidades e Perspectivas

4-Governança, Estratégia e Desempenho

5- Informações Orçamentária, Financeira e Contábeis

6- Anexos, Apêndice e Links

1. MENSAGEM DO DIRIGENTE

Apresentamos o Relatório da Pró-Reitoria de Assuntos Estudantis e Comunitários (PRAEC) da Universidade Federal do Piauí (UFPI), referente ao ano de 2024. Este relatório é o resultado do trabalho conjunto das subunidades da PRAEC: a Coordenadoria de Assistência Comunitária (CACOM), a Coordenadoria de Restaurantes Universitários (CRU) e o Núcleo de Acessibilidade da UFPI (NAU).

A PRAEC tem como missão promover a assistência estudantil integral, contribuindo para a inclusão social, a igualdade, a alimentação, a formação ampliada, a produção de conhecimento, a melhoria do desempenho acadêmico e da qualidade de vida do(a)s estudantes da UFPI, especialmente aquele(a)s em situação de vulnerabilidade socioeconômica.

Em 2024, a PRAEC e suas subunidades se dedicaram a oferecer uma ampla gama de serviços e benefícios aos estudantes, incluindo auxílios financeiros, alimentação subsidiada, moradia estudantil, suporte pedagógico, orientação psicossocial e atendimento odontológico.

O relatório detalha as atividades desenvolvidas por cada subunidade, incluindo os desafios enfrentados, as conquistas alcançadas e as perspectivas para o futuro. Os dados apresentados demonstram o impacto positivo da PRAEC na vida do(a)s estudantes da UFPI, contribuindo para a permanência e o sucesso acadêmico.

Destacamos também a importante atuação dos Núcleos de Assistência Estudantil (NAE) da multicampia (CAFS, CPCE e CSHNB), que desempenham um papel fundamental na promoção da inclusão e no apoio ao(a)s estudantes, especialmente aquele(a)s em situação de vulnerabilidade socioeconômica. Os NAEs oferecem serviços de assistência estudantil, como auxílio financeiro, moradia, alimentação, apoio pedagógico e psicológico, entre outros, garantindo que todo(a)s o(a)s estudantes tenham condições de permanecer e concluir seus estudos na UFPI.

No ano de 2024, a PRAEC lançou 7 editais de concessão de benefícios de assistência estudantil. Os Serviços Sociais, Pedagógicos, Psicológicos, de Apoio à Alimentação, Odontológico e de Acessibilidade proporcionaram 7.773 atendimentos expressivos. O Núcleo de Acessibilidade da UFPI realizou 4.807 atendimentos em 2024. Os Restaurantes Universitários dos quatro campi da UFPI, ofertaram 1.473.926 refeições à comunidade universitária. Dentre essas refeições, 1.209.721 foram destinadas a estudantes do ensino superior e 167.149 a estudantes do ensino médio técnico da UFPI.

Informamos que em razão das especificidades de funcionamento e orçamentárias, o relatório da Coordenadoria dos Restaurantes Universitários segue em arquivo próprio.

Agradecemos a todo(a)s o(a)s servidore(a)s da PRAEC pelo empenho e dedicação na realização das ações de assistência estudantil. O compromisso e a competência da equipe são fundamentais para garantir a qualidade dos serviços e o atendimento ao(à)s estudantes da UFPI.

Reafirmamos nosso compromisso em continuar trabalhando para fortalecer a assistência estudantil na UFPI, buscando sempre a excelência na oferta de serviços e a promoção da inclusão, da acessibilidade e da permanência do(a)s estudantes na universidade.

Prof. Dr. Emídio Marques de Matos Neto

Pró-Reitoria de Assuntos Estudantis e Comunitários da UFPI

2. VISÃO GERAL ORGANIZACIONAL

A Pró-Reitoria de Assuntos Estudantis e Comunitários (PRAEC) é o órgão da Universidade Federal do Piauí (UFPI) responsável por gerir a Política de Assistência Estudantil, com o objetivo de garantir a permanência e o sucesso do(a)s estudantes, especialmente aquele(a)s em situação de vulnerabilidade socioeconômica. A PRAEC é composta por três subunidades: a Coordenadoria de Assistência Comunitária (CACOM), a Coordenadoria de Restaurantes Universitários (CRU) e o Núcleo de Acessibilidade da UFPI (NAU).

A CACOM coordena as ações do Programa Nacional de Assistência Estudantil (PNAES, agora Política Nacional de Assistência Estudantil), que oferece auxílios financeiros, moradia, alimentação e apoio pedagógico e psicológico ao(à)s estudantes. Para isso, conta com o apoio do Serviço Pedagógico (SEPE), Serviço Social (SES), Serviço Psicológico (SAPSI), Serviço Odontológico (SEOD), Serviço de Apoio à Amamentação (SAMA) e os Núcleos de Assistência Estudantil (NAEs) presentes nos campi da UFPI.

A CRU, por sua vez, gerencia os Restaurantes Universitários (RUs) da UFPI, que fornecem refeições balanceadas e a preços acessíveis à comunidade universitária. A UFPI oferece esse serviço desde 1977 e atualmente conta com seis unidades de RUs, três em Teresina, capital do estado, e três na multicampia (Picos, Floriano e Bom Jesus).

O NAU trabalha para promover a inclusão e a permanência de estudantes público-alvo da educação especial (PAEE) no Ensino Superior. Desenvolve campanhas, palestras e oficinas para sensibilizar a comunidade acadêmica sobre a importância da acessibilidade e inclusão. O NAU também oferece serviços de adaptação de materiais e gestão compartilhada do Laboratório de Acessibilidade e Inclusão (LACI), localizado na Biblioteca Comunitária Jornalista Carlos Castello Branco em Teresina.

2.1. MISSÃO

A PRAEC prima pela qualidade dos serviços oferecidos à comunidade acadêmica tendo como principal missão a promoção de Assistência Estudantil integral de modo a contribuir com a inclusão social, igualdade, alimentação, formação ampliada, produção de conhecimento, melhoria do desempenho acadêmico e da qualidade de vida, reduzindo situações de retenção e evasão, voltada prioritariamente ao(à)s discentes em situação de vulnerabilidade socioeconômica.

2.2. VISÃO

A PRAEC almeja ser reconhecida como uma Pró-reitoria de apoio e suporte à comunidade universitária e de papel estratégico para o cumprimento da missão da UFPI, bem como efetiva na aplicação de recursos para o desenvolvimento de ações de Assistência Estudantil.

2.3. VALORES

As ações da PRAEC estão voltadas e pautadas nos seguintes valores: Assistência Integral; Inclusão e Acessibilidade; Respeito à Pluralidade; Ética e Transparência; Excelência organizacional, unicidade e integração.

2.4. CADEIA DE VALOR

Figura 1 – Cadeia de Valores da PRAEC.



Fonte: ADAPTADO DE PDU/PRAEC, 2020.

2.5. MAPA ESTRATÉGICO DA UNIDADE

O mapa estratégico da PRAEC, apresentado na **Figura 2**, ilustra os objetivos estratégicos da instituição, distribuídos em diferentes perspectivas e interligados por relações de causa e efeito. Essa ferramenta facilita a visualização das estratégias para alcançar os objetivos, guiando as ações institucionais. Além disso, a assertividade na organização da missão, visão, valores e objetivos estratégicos facilita a comunicação interna da instituição.

Figura 2 – Mapa estratégico da PRAEC.

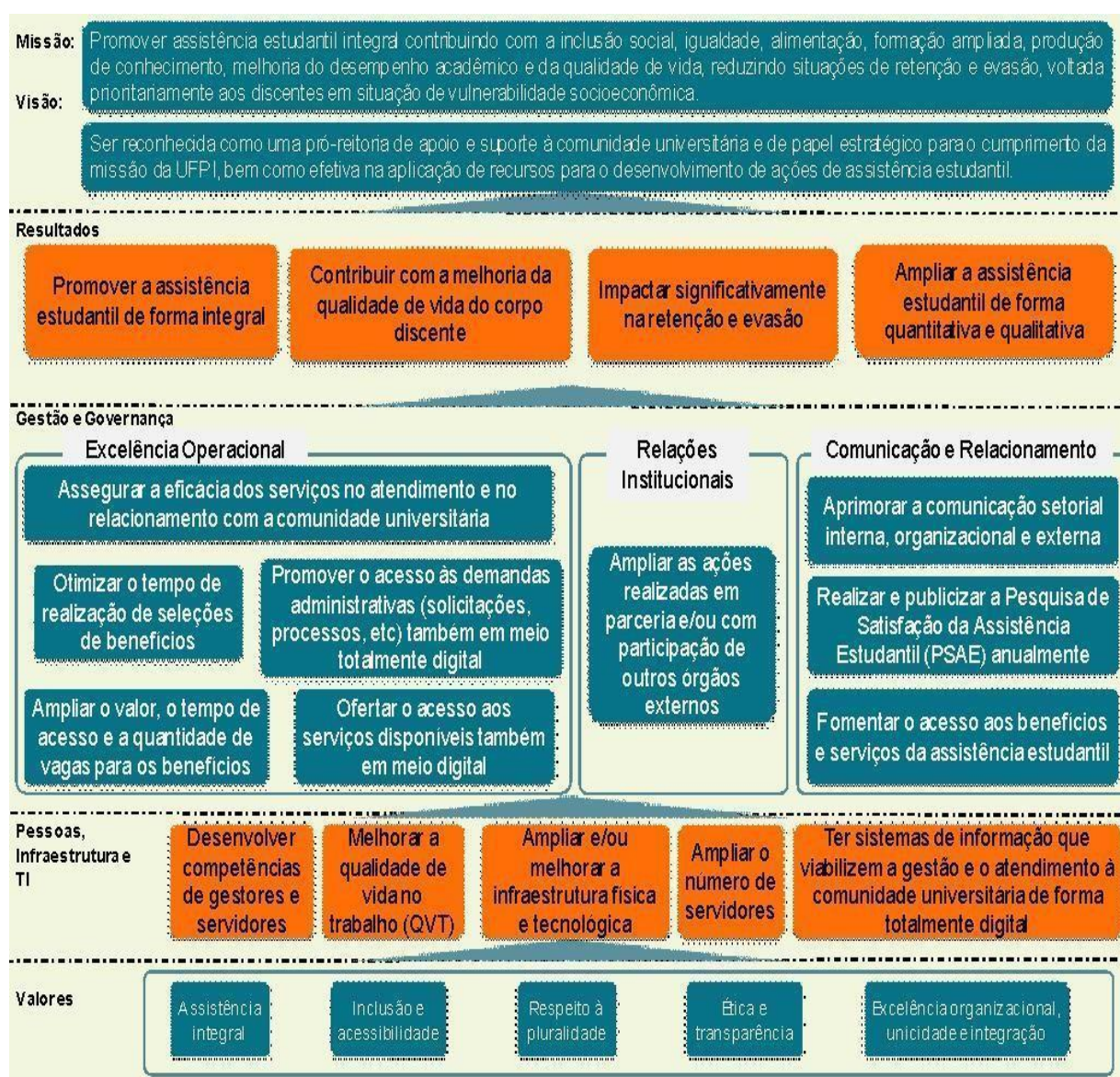

Fonte: PDU/PRAEC, 2020.

2.6. ESTRUTURA ORGANIZACIONAL ADMINISTRATIVA DA UNIDADE

Figura 3 – Organograma Geral da PRAEC: subunidades para as quais existem funções gratificadas.

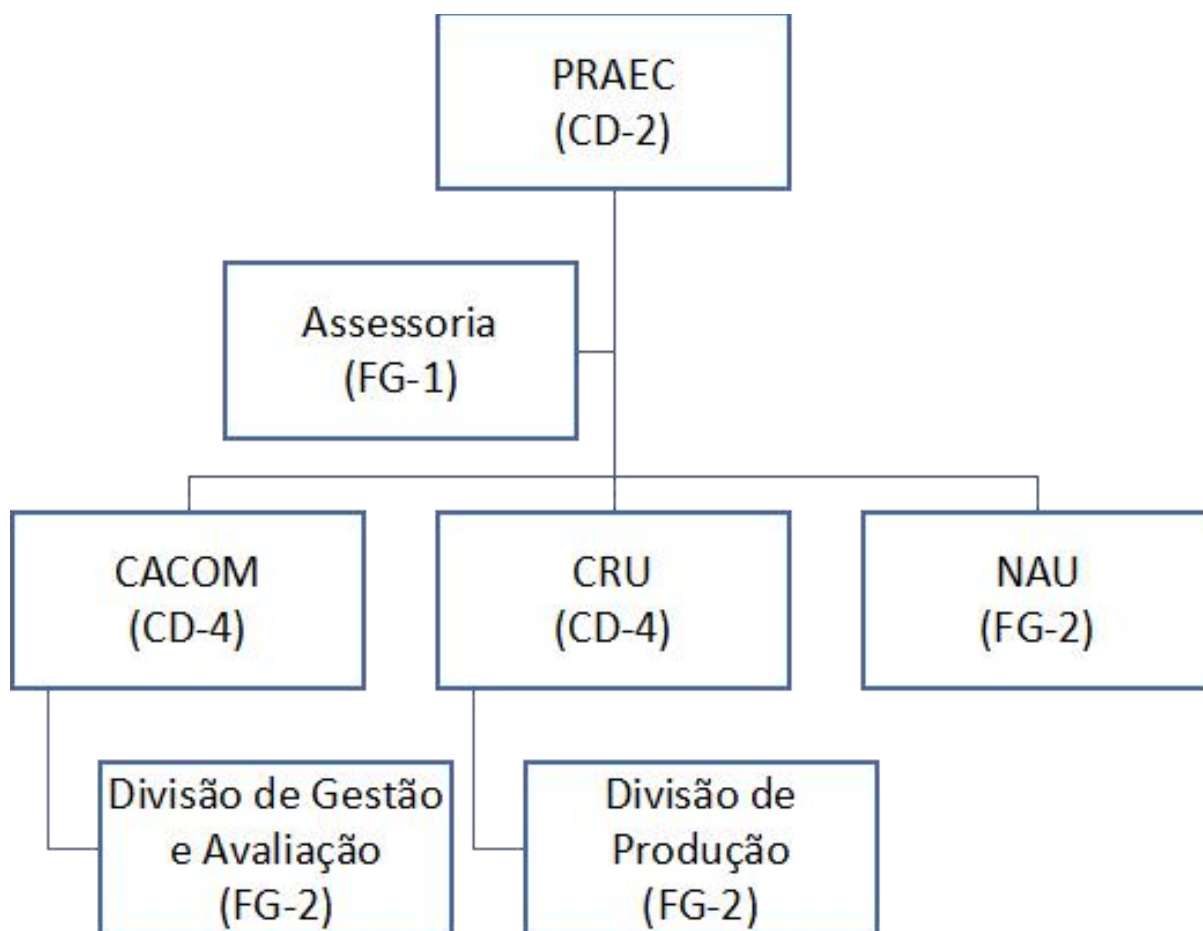

Fonte: PDU/PRAEC, 2020.

A estrutura administrativa da PRAEC está detalhada na **Figura 4**. Os NAEs e RUs são representados com linhas tracejadas para indicar a gestão compartilhada entre a PRAEC e as diretorias de cada Campus, que colaboram no planejamento e suporte das políticas e ações de assistência estudantil. O NAU, responsável pelas políticas de acessibilidade em toda a UFPI, se reporta diretamente à PRAEC e atua em nível de coordenação, com uma posição gratificada (FG-2).

Figura 4 – Organograma administrativo da PRAEC

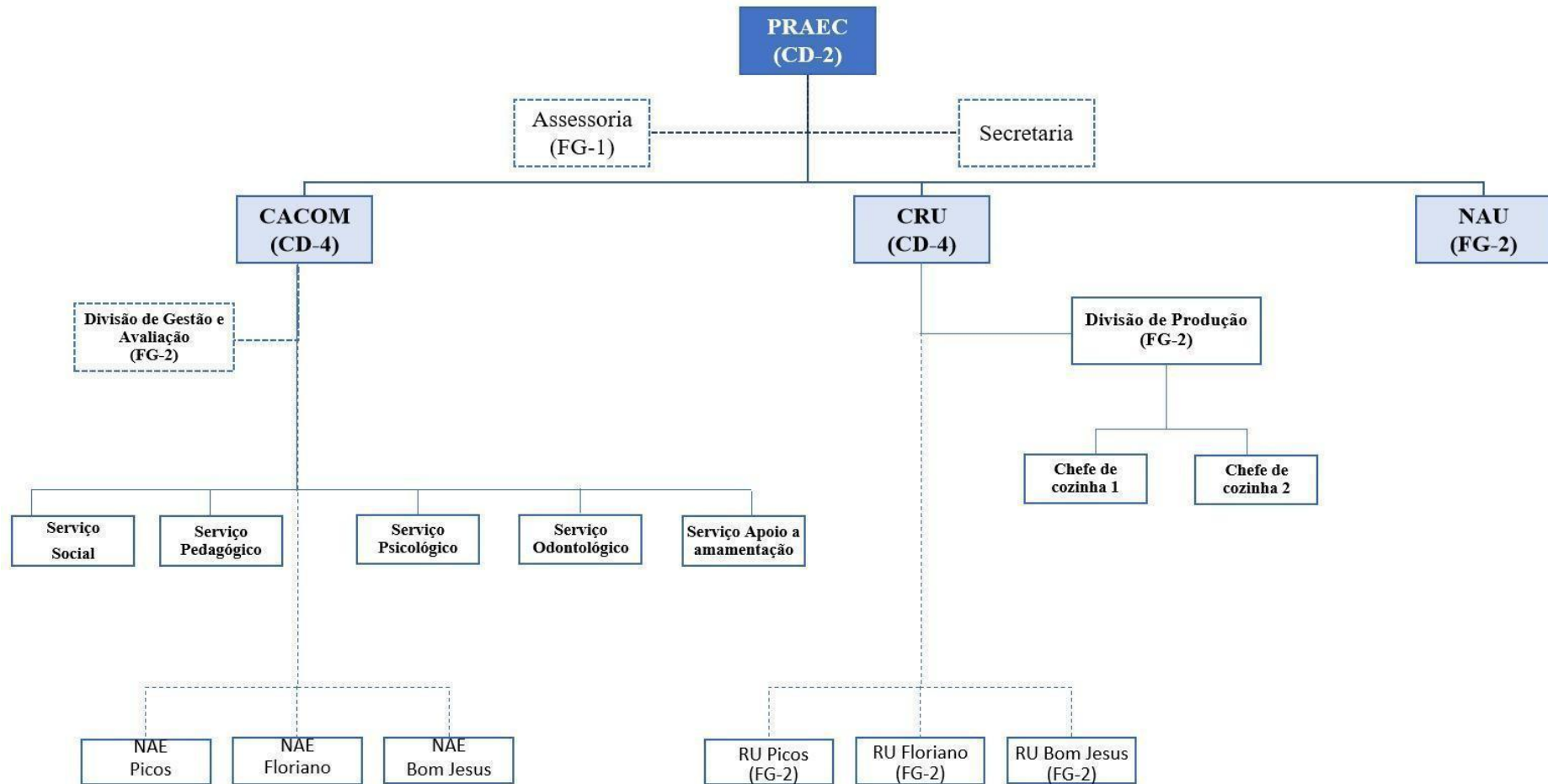

Assessoria, Secretaria e Divisão de Gestão e Avaliação são órgãos de assessoria; NAE's (não tem FG) e RU's (tem FG-2) dos *Campi* (Picos, Floriano e Bom Jesus) são órgãos de gestão compartilhada sendo hierarquicamente subordinados às diretorias de cada Campus e sua ligação com a PRAEC é referente ao planejamento das políticas e ações de assistência estudantil, bem como de suporte; NAU é responsável pela política de acessibilidade em toda a UFPI, responde diretamente à PRAEC, atuando em nível de coordenação. Fonte: PRAEC, 2022.

2.7. COMPETÊNCIAS DAS SUBUNIDADES E SETORES DA UNIDADE

A PRAEC tem como responsabilidade principal supervisionar, coordenar e controlar as atividades de assistência estudantil na universidade, atuando como um órgão de direção superior. As principais atribuições dos setores vinculados à PRAEC são:

I – CACOM: Dirigir, coordenar, supervisionar e avaliar as atividades dos respectivos serviços de Assistência Estudantil para melhoria qualitativa das atividades, métodos e técnicas de suas respectivas áreas;

II - NAU: Promover a permanência qualificada dos(as) estudantes público-alvo da educação especial (PAEE);

III - CRU: Dirigir e coordenar o funcionamento dos Restaurantes Universitários.

2.8. ROL DE RESPONSÁVEIS DA UNIDADE

No Quadro 1, apresenta-se as informações sobre todos os dirigentes que atuaram na PRAEC e subunidades, no ano de 2022, incluindo os respectivos substitutos por ocasião de férias, saída temporária dos titulares, etc.).

Quadro 1 – Rol dos responsáveis pela unidade no ano de 2024.

Unidade/ Subunidade	Função	Nº ato da Reitoria	Nome	Cargo	E-mail	Telefone Institucional	Mandato (Início – Término)
PRÓ-REITORIA	Pró-reitor Titular	349/21	Mônica Arrivabene	Docente	arrivabene@ufpi.edu.br	(86) 3215-5640	23/03/2021 - até 20/11/2024
PRÓ-REITORIA	Pró-reitor Titular		Emídio Matos	Docente	emidiomatos@ufpi.edu.br	(86) 3215-5640	Início em 21/11/2024
PRÓ-REITORIA	Pró-reitora Substituta	318/23 1274/23 1896/23	Tânia Vasconcelos Cavalcante	Docente	tania@ufpi.edu.br	(86) 3215-5640	08/03/2023 a 17/03/2023 15/08/2023 a 18/08/2023 23/11/2023 a 22/12/2023
PRÓ-REITORIA	Pró-reitora Substituta	1597/23	Michelle De Oliveira Maia Parente	Docente	michelleomaia@ufpi.edu.br	(86) 3215-5640	25/09/2023 a 26/09/2023
CACOM	Coordenadora Titular	1113/21	Aldora Maria Lebre Ferreira	Docente	cacom@ufpi.edu.br	(86) 3215-5506	20/09/2021 - até 21/11/2024
CACOM	Coordenadora Titular	1831/24	Rafaella Santiago Sousa Freitas	Assistente Social	cacom@ufpi.edu.br	(86) 3215-5506	a partir de 21 de novembro de 2024
CACOM	Coordenadora substituta	982/23	Jociara De Fátima Lima	Assistente Social	cacom@ufpi.edu.br	(86) 3215-5506	10/07/2023 a 24/07/2023

CACOM	Coordenadora substituta	1895/23	Cremilda Monteiro Lima	Pedagoga	cacom@ufpi.edu.br	(86) 3215-5506	
CRU	Coordenadora Titular	413/20	Sueli Maria Teixeira Lima	Nutricionista	praec.ru@ufpi.edu.br	(86) 3237-1546	4/13/2020 - até o momento
CRU	Coordenadora substituta	1238/23	Daila Leite Chaves Bezerra	Nutricionista	praec.ru@ufpi.edu.br	(86) 3237-1546	
NAU	Chefe da Coordenação Titular	1130/22 461/23	Rafaela Santiago Sousa	Assistente Social	nau.praec@ufpi.edu.br	(86) 3215-5649	
NAU	Chefe da Coordenação Titular	1680/23	Rafaela Santiago Sousa	Assistente Social	nau.praec@ufpi.edu.br	(86) 3215-5649	11/10/2023
NAU	Chefe da Coordenação Titular	462/23 852/23	Maria Dilma Andrade Vieira Dos Santos	Pedagoga	nau.praec@ufpi.edu.br	(86) 3215-5649	
NAU	Chefe da Coordenação Titular	853/23 1679/23	Brunna Stella Da Silva Carvalho Melo	Psicóloga	nau.praec@ufpi.edu.br	(86) 3215-5649	
NAU	Chefe da Coordenação Substituta	056/23 243/23	Ana Maria Batista Correia	Psicóloga	nau.praec@ufpi.edu.br	(86) 3215-5649	
NAU	Chefe da Coordenação Substituta	1909/23	Maria Dilma Andrade Vieira Dos Santos	Pedagoga	nau.praec@ufpi.edu.br	(86) 3215-5649	

Fonte: Boletim de Serviços da UFPI e SIGRH, 2023.

Quadro 2 – Pessoal Permanente em Funções Administrativas da Pró-reitoria de Assuntos Estudantis e Comunitários (PRAEC) em 2024.

CAMPUS	LOTAÇÃO NA UNIDADE	CATEGORIA (Docente ou TAE)	CARGA HORÁRIA (20h, 30h, 40h, DE)	NOME DO SERVIDOR	CARGO	NÍVEL*	FORMAÇÃO (Fundamental, Médio, Superior)	TITULAÇÃO (D, M, E)	FUNÇÃO (CD, FG)	ATRIBUIÇÕES
CMPP	Coordenadoria De Assistência Comunitária	Docente	40 h	ALDORA MARIA LEBRE FERREIRA	PROFESSOR	-	SUPERIOR	ESPECIALIZAÇÃO	CD-4	Coordenadora
CMPP	Coordenadoria De Assistência Comunitária	TAE	40h	RAFAELLA SANTIAGO SOUSA FREITAS	ASSISTENTE SOCIAL	E	SUPERIOR	MESTRADO	CD-4	Coordenadora
CMPP	Pró-reitoria de Assuntos Estudantis e Comunitários	TAE	40 h	ARILLANNE KELLYNE BARBOZA VILARINHO	REVISORA TEXTO BRAILLE	E	SUPERIOR	ESPECIALIZAÇÃO		
CMPP	Coordenadoria De Assistência Comunitária	TAE	40 h	ANA MARIA BATISTA CORREIA	PSICÓLOGO - ÁREA	E	SUPERIOR	MESTRADO		
CMPP	Coordenadoria De Assistência comunitária	TAE	40h	ANDERSON CLOVES MOYSES OLIVEIRA	PSICÓLOGO - ÁREA	E	SUPERIOR	ESPECIALIZAÇÃO		
CMPP	Coordenadoria De Assistência comunitária	TAE	40 h	CARLOS EDUARDO GONÇALVES LEAL	PSICÓLOGO - ÁREA	E	SUPERIOR	DOUTORADO		
CMPP	Coordenadoria De Assistência comunitária	TAE	40h	CREMILDA MONTEIRO LIMA	PEDAGOGO-ÁREA	E	SUPERIOR	MESTRADO		
CMPP	Coordenadoria De Assistência comunitária	TAE	30 h	ELANNY TAISA HILL ARAUJO	ASSISTENTE EM ADMINISTRAÇÃO	E	SUPERIOR	ESPECIALIZAÇÃO		
CMPP	Coordenadoria De Assistência comunitária	TAE	30h	FERDINEIDE BARROS GOMES OLIVEIRA	ODONTÓLOGO	E	SUPERIOR	ESPECIALIZAÇÃO		
CMPP	Coordenadoria De Assistência comunitária	TAE	40 h	FRANCISCA PEREIRA DA SILVA	ATENDENTE DE CONSULTORIO -AREA	C	MÉDIO	-		
CMPP	Coordenadoria De Assistência comunitária	TAE	40h	IANA MOURA CRONEMBERGER	ASSISTENTE SOCIAL	E	SUPERIOR	ESPECIALIZAÇÃO		
CMPP	Coordenadoria De Assistência comunitária	TAE	40 h	IZABELLY MARIA COSTA ABREU	PSICÓLOGO - ÁREA	E	SUPERIOR	ESPECIALIZAÇÃO		
CMPP	Coordenadoria De Assistência comunitária	TAE	40h	JAMILA LOPES PEREIRA EMERITO	ASSISTENTE SOCIAL	E	SUPERIOR	MESTRADO		

CMPP	Coordenadoria De Assistência comunitária	TAE	30 h	JESSA IASHMIN ALCOBACA GOMES MACHADO	ODONTÓLOGO	E	SUPERIOR	DOUTORADO		
CMPP	Coordenadoria De Assistência comunitária	TAE	40h	JOCIARA DE FATIMA LIMA	ASSISTENTE SOCIAL	E	SUPERIOR	ESPECIALIZAÇÃO		
CMPP	Pró-reitoria de Assuntos Estudantis e Comunitários	TAE	40h	JORDANA RAYANE SOUSA AGUIAR	ASSISTENTE EM ADMINISTRAÇÃO	E	SUPERIOR			
CMPP	Coordenadoria De Assistência comunitária	TAE	40 h	JUSTINA DA FONSECA CUTRIM COSTA	ASSISTENTE SOCIAL	E	SUPERIOR	ESPECIALIZAÇÃO	FG-2	Chefe de divisão
CMPP	Coordenadoria De Assistência comunitária	TAE	40h	KARINA CARDOSO DE SOUSA	ASSISTENTE SOCIAL	E	SUPERIOR	MESTRADO		
CMPP	Coordenadoria De Assistência comunitária	TAE	40h	KÊNIA COSME DA SILVA CARDOZO	TÉCNICA EM ASSUNTOS EDUCACIONAIS	E	SUPERIOR	ESPECIALIZAÇÃO		
CMPP	Coordenadoria De Assistência comunitária	TAE	40h	KLEYSON MATOS SILVA	PSICÓLOGO - ÁREA	E	SUPERIOR	ESPECIALIZAÇÃO		
CMPP	Coordenadoria De Assistência comunitária	TAE	30h	LAURENI DANTAS DE FRANCA	ODONTÓLOGO	E	SUPERIOR	MESTRADO		
CMPP	Coordenadoria De Assistência comunitária	TAE	40h	LEYLLANE DHARC CARVALHO DOS	ASSISTENTE SOCIAL	E	SUPERIOR	DOUTORADO		
CMPP	Coordenadoria De Assistência comunitária	TAE	40h	LIVIA FERNANDA LEAL MACEDO	ASSISTENTE SOCIAL	E	SUPERIOR	MESTRADO		
CMPP	Coordenadoria De Assistência comunitária	TAE	40h	MARGARETH DO MONTE BARBOSA DE CARVALHO	ASSISTENTE SOCIAL	E	SUPERIOR	ESPECIALIZAÇÃO		
CMPP	Coordenadoria De Assistência comunitária	TAE	40h	MARIA CELES MORAIS DO MONTE	TÉCNICO EM ASSUNTOS EDUCACIONAIS	E	SUPERIOR	ESPECIALIZAÇÃO		
CMPP	Coordenadoria De Assistência comunitária	TAE	30h	MARIA DO SOCORRO PEREIRA	ODONTÓLOGO	E	SUPERIOR	ESPECIALIZAÇÃO		
CMPP	Coordenadoria De Assistência comunitária	TAE	40h	MARIA ELIZABETE OLIVEIRA MENESES	VISITADOR SANITÁRIO	D	MÉDIO	-		
CMPP	Coordenadoria De Assistência comunitária	TAE	30h	PATRICK VERAS QUELEMES	ODONTÓLOGO	E	SUPERIOR	DOUTORADO		

CMPP	Coordenadoria De Assistência comunitária	TAE	40h	RAFAELLA SANTIAGO SOUSA	ASSISTENTE SOCIAL	E	SUPERIOR	MESTRADO	FG-2	Chefe de Coordenação
CMPP	Pró-reitoria de Assuntos Estudantis e Comunitários	TAE	40 h	TAINA RODRIGUES SOARES	ASSISTENTE SOCIAL	E	SUPERIOR	ESPECIALIZAÇÃO		
CMPP	Coordenadoria De Assistência Comunitaria	TAE	40h	THAÍS DE ANDRADE ALVES GUIMARÃES	ASSISTENTE SOCIAL	E	SUPERIOR	MESTRADO		
CMPP	Coordenadoria De Assistência Comunitaria	TAE	40h	THAÍS TORRES BARROS DUTRA	ODONTÓLOGO	E	SUPERIOR	DOUTORADO		
CMPP	Pró-reitoria de Assuntos Estudantis e Comunitários	TAE	40h	BRUNNA STELLA DA SILVA CARVALHO MELO (2248759)	PSICÓLOGO - ÁREA	E	SUPERIOR	DOUTORADO		
CMPP	Pró-reitoria de Assuntos Estudantis e Comunitários	TAE	40h	CRISTIANE PONTE DA SILVA	AUXILIAR EM ADMINISTRACAO	D	SUPERIOR	-	FG -1	Assessoria
CMPP	Pró-reitoria de Assuntos Estudantis e Comunitários	TAE	40h	MARIA DILMA ANDRADE VIEIRA DOS SANTOS	PEDAGOGO-ÁREA	E	SUPERIOR	MESTRADO		
CMPP	Pró-reitoria de Assuntos Estudantis e Comunitários	TAE	40h	VICENTE BORGES LEAL NETO	ASSISTENTE EM ADMINISTRACAO	E	SUPERIOR	ESPECIALIZAÇÃO		
CMPP	Coordenadoria De Restaurantes Universitários	Técnico Administrativo	40 horas	SUELI MARIA TEIXEIRA LIMA	Nutricionista	E	Superior	Mestrado	CD-4	Coordenadora
CMPP	Coordenadoria De Restaurantes Universitários	Técnico Administrativo	40 horas	CAMILA MARIA SIMPLÍCIO REVOREDO	Nutricionista	E	Superior	Doutorado	-	
CMPP	Coordenadoria De Restaurantes Universitários	Técnico Administrativo	40 horas	ANA CLAUDIA CARVALHO MOURA	Nutricionista	E	Superior	Mestrado		
CMPP	Coordenadoria De Restaurantes Universitários	Técnico Administrativo	40 horas	DAILA LEITE CHAVES BEZERRA	Nutricionista	E	Superior	Mestrado		
CMPP	Coordenadoria De Restaurantes Universitários	Técnico Administrativo	40 horas	EDILSON RODRIGUES CARDOSO	Auxiliar de Cozinha	B	Ensino Médio Incompleto	-		
CMPP	Coordenadoria De Restaurantes Universitários	Técnico Administrativo	40 horas	BARTOLOMEU CARVALHO DE SOUSA	Auxiliar de Cozinha	B	Superior	-		

CMPP	Coordenadoria De Restaurantes Universitários	Técnico Administrativo	40 horas	BENEDITO NETO CARVALHO	Despenseiro	C	Ensino Médio	-		
CMPP	Coordenadoria De Restaurantes Universitários	Técnico Administrativo	40 horas	JOSÉ MILTON ALVES DA SILVA	Auxiliar de Cozinha	B	Ensino Médio	-		
CMPP	Coordenadoria De Restaurantes Universitários	Técnico Administrativo	40 horas	JOSÉ ABREU DA ROCHA	Auxiliar de Cozinha	B	Ensino Fundamental Incompleto	-		
CMPP	Coordenadoria De Restaurantes Universitários	Técnico Administrativo	40 horas	JOSÉ CLEMILTON BORGES DA SILVA	Auxiliar de Cozinha	B	Ensino Fundamental Incompleto	-		
CMPP	Coordenadoria De Restaurantes Universitários	Técnico Administrativo	40 horas	LUZIA BORGES DE MELO OLIVEIRA	Auxiliar de Cozinha	B	Superior	-		
CMPP	Coordenadoria De Restaurantes Universitários	Técnico Administrativo	40 horas	MANOEL CAMPELO SOARES	Auxiliar de Cozinha	B	Ensino Médio	-		
CMPP	Coordenadoria De Restaurantes Universitários	Técnico Administrativo	40 horas	MARIA DO LIVRAMENTO DA SILVA	Auxiliar de Cozinha	B	Superior	-		
CMPP	Coordenadoria De Restaurantes Universitários	Técnico Administrativo	40 horas	MARIA PEREIRA ARAÚJO	Auxiliar de Cozinha	B	Ensino Fundamental Incompleto	-		
CMPP	Coordenadoria De Restaurantes Universitários	Técnico Administrativo	40 horas	PAULO MENDES DA ROCHA FILHO	Auxiliar de Cozinha	B	Superior	-		
CMPP	Coordenadoria De Restaurantes Universitários	Técnico Administrativo	40 horas	RENATO GONZAGA DA SILVA BRASIL	Auxiliar de Cozinha	B	Ensino Médio	-		
CPCE	Núcleo de Assistência Estudantil	TAE	40 horas	MARIA JOSÉ CASTRO DIÓGENES	ASSISTENTE SOCIAL	E	SUPERIOR	MESTRADO		
CPCE	Núcleo de Assistência Estudantil	TAE	40 horas	MARCELO MANOEL DE SOUSA	PEDAGOGO - ÁREA	E	SUPERIOR	DOUTORADO		
CPCE	Núcleo de Assistência Estudantil	TAE	40 horas	AMANDA FERNANDA DAMASCENO SARAIVA DE SOUSA	PSICÓLOGO - ÁREA	E	SUPERIOR	ESPECIALIZAÇÃO		

Fonte: SIGRH/PRAEC, 2024

Quadro 3 – Pessoal Terceirizado que atuou na Pró-reitoria de Assuntos Estudantis e Comunitários (PRAEC) em 2024.

CAMPUS	LOTAÇÃO NA UNIDADE	TIPO DE VÍCULO	CARGA HORÁRIA/ SEMANAL	NOME DO FUNCIONÁRIO	CARGO
CMPP	CACOM	TERCEIRIZADO	44H	MARIA SIMONE LOPES DE SOUSA	OPERADOR DE MICRO
CMPP	SEOD/CACOM	TERCEIRIZADO	44H	ELIZABETE BORGES AZEVEDO	OPERADOR DE MICRO
CMPP	CACOM	TERCEIRIZADO	44H	WAGNER FRANCA VAZ	OPERADOR DE MICRO
CMPP	RECEPÇÃO CACOM	TERCEIRIZADO	44H	CLEA LUANY CARDOSO MACEDO	RECEPCIONISTA
CMPP	RECEPÇÃO PRAEC	TERCEIRIZADO	44H	JESSÉ ENZO DE FRANÇA SILVA AGUIAR	RECEPCIONISTA
CMPP	CACOM, SEOD, SAPSI, SAMA, NESP, PRAEC	TERCEIRIZADO	44H	MARIA DA CRUZ NUNES VIEIRA	AUXILIAR DE LIMPEZA
CMPP	RU-TERESINA	TERCEIRIZADO	44H	LAINNA CARVALHO BRITO	OPERADOR DE MICRO
CMPP	RU-TERESINA	TERCEIRIZADO	44H	JACKSON JORDÃO DE SOUSA L. CASTRO	AG. PORTARIA
CMPP	RU-TERESINA	TERCEIRIZADO	44H	FRANCISCO ELTON FARIAS DA ROCHA	AG. PORTARIA
CMPP	RU-TERESINA	TERCEIRIZADO	44H	JOSÉ RICARDO MORAIS DA SILVA	AG. PORTARIA
CMPP	RU-TERESINA	TERCEIRIZADO	44H	LUCIANO DE SOUSA ARAÚJO	CONTÍNUO – VENDA
CMPP	RU-TERESINA	TERCEIRIZADO	44H	CARLOS ALBERTO MONTEIRO	CONTÍNUO – VENDA
CMPP	RU-TERESINA	TERCEIRIZADO	44H	CLÉZIO DA ROCHA BARBOSA	CONTÍNUO – VENDA
CMPP	RU-TERESINA	TERCEIRIZADO	44H	JOSÉ FERREIRA DA SILVA	MOTORISTA
CMPP	RU-TERESINA	TERCEIRIZADO	44H	FRANCISCO DAS CHAGAS SILVA	MOTORISTA
CMPP	RU-TERESINA	TERCEIRIZADO	44H	FRANCISCO PAULO DA SILVA	MOTORISTA
CMPP	RU-TERESINA	TERCEIRIZADO	44H	EDUARDO DE MACEDO DIAS	ALMOXARIFE
CMPP	RU-TERESINA	TERCEIRIZADO	44H	ERICKSON RODRIGUES GOMES	ALMOXARIFE
CMPP	RU-TERESINA	TERCEIRIZADO	44H	RAIMUNDO NUNES ARAÚJO FILHO	AUX ALMOXARIFE
CMPP	RU-TERESINA	TERCEIRIZADO	44H	GILSON ALVES DA SILVA	SERVENTE DE LIMPEZA-RU1
CMPP	RU-TERESINA	TERCEIRIZADO	44H	EVANDRO CUNHA DE CARVALHO 1	SERVENTE DE LIMPEZA-RU1
CMPP	RU-TERESINA	TERCEIRIZADO	44H	JÂNIO MICAELSON SOUZA BRITO SILVA	SERVENTE DE LIMPEZA-RU2
CMPP	RU-TERESINA	TERCEIRIZADO	44H	MÁRCIO FRANKLIM DA SILVA ROCHA	SERVENTE DE LIMPEZA-RU1
CMPP	RU-TERESINA	TERCEIRIZADO	44H	WELLINGTON DOS SANTOS SILVA 1	SERVENTE DE LIMPEZA-RU1
CMPP	RU-TERESINA	TERCEIRIZADO	44H	VINICIUS DE SOUSA VENÂNCIO	SERVENTE DE LIMPEZA-RU1
CMPP	RU-TERESINA	TERCEIRIZADO	44H	CLÉCIO DE SOUSA SILVA 1	SERVENTE DE LIMPEZA-RU1
CMPP	RU-TERESINA	TERCEIRIZADO	44H	CARLOS ANTÔNIO DO NASCIMENTO SOUZA 1	SERVENTE DE LIMPEZA-RU2
CMPP	RU-TERESINA	TERCEIRIZADO	44H	DERIVALDO GOMES CHAVES	SERVENTE DE LIMPEZA-RU2
CMPP	RU-TERESINA	TERCEIRIZADO	44H	FRANCISCO FERREIRA LIMA	SERVENTE DE LIMPEZA-RU2
CMPP	RU-TERESINA	TERCEIRIZADO	44H	FERNANDO ALVES TORRES	SERVENTE DE LIMPEZA-RU3
CMPP	RU-TERESINA	TERCEIRIZADO	44H	DOMINGOS PEREIRA DE OLIVEIRA FILHO	SERVENTE DE LIMPEZA-RU3
CMPP	RU-TERESINA	TERCEIRIZADO	44H	ADRIANO DE CARVALHO SILVA	AUX. DE COZINHA

CMPP	RU-TERESINA	TERCEIRIZADO	44H	JOAQUIM PEREIRA DA SILVA JUNIOR	AUX. DE COZINHA
CMPP	RU-TERESINA	TERCEIRIZADO	44H	ALEXANDRE OLIVEIRA PESSOA	AUX. DE COZINHA
CMPP	RU-TERESINA	TERCEIRIZADO	44H	ANDERSON MONTEIRO DE ARAUJO	AUX. DE COZINHA
CMPP	RU-TERESINA	TERCEIRIZADO	44H	VALMIR RODRIGUES LEMOS	AUX. DE COZINHA
CMPP	RU-TERESINA	TERCEIRIZADO	44H	LEONARDO PAIVA LOPES	AUX. DE COZINHA
CMPP	RU-TERESINA	TERCEIRIZADO	44H	EDINEI ALVES DA SILVA	AUX. DE COZINHA
CMPP	RU-TERESINA	TERCEIRIZADO	44H	FERDINAN GOMES FERREIRA	AUX. DE COZINHA
CMPP	RU-TERESINA	TERCEIRIZADO	44H	FCO DAS CHAGAS SOARES OLIVEIRA	AUX. DE COZINHA
CMPP	RU-TERESINA	TERCEIRIZADO	44H	GENILSON SILVA BATISTA	AUX. DE COZINHA
CMPP	RU-TERESINA	TERCEIRIZADO	44H	FRANCISCO DAS CHAGAS R. ALVES	AUX. DE COZINHA
CMPP	RU-TERESINA	TERCEIRIZADO	44H	JONAS ALVES CRISPIN NETO	AUX. DE COZINHA
CMPP	RU-TERESINA	TERCEIRIZADO	44H	JONAS LUIS DA SILVA BRASIL	AUX. DE COZINHA
CMPP	RU-TERESINA	TERCEIRIZADO	44H	KALLEO RENOBRA DA SILVA BRASIL	AUX. DE COZINHA
CMPP	RU-TERESINA	TERCEIRIZADO	44H	JOSÉ ANTÔNIO PEREIRA DO NASCIMENTO	AUX. DE COZINHA
CMPP	RU-TERESINA	TERCEIRIZADO	44H	JOSÉ LUIS PEREIRA MORORO	AUX. DE COZINHA
CMPP	RU-TERESINA	TERCEIRIZADO	44H	LUIS EDUARDO FRANÇA DA SILVA	AUX. DE COZINHA
CMPP	RU-TERESINA	TERCEIRIZADO	44H	LUIS DA COSTA LIMA	AUX. DE COZINHA
CMPP	RU-TERESINA	TERCEIRIZADO	44H	MARIA EDILEUSA DE JESUS	AUX. DE COZINHA
CMPP	RU-TERESINA	TERCEIRIZADO	44H	ANDREA ALVES DE SOUSA	AUX. DE COZINHA
CMPP	RU-TERESINA	TERCEIRIZADO	44H	ODAIR JOSÉ PEREIRA DA SILVA	AUX. DE COZINHA
CMPP	RU-TERESINA	TERCEIRIZADO	44H	RAFAEL MARCIO SANTOS ALVES	AUX. DE COZINHA
CMPP	RU-TERESINA	TERCEIRIZADO	44H	REINILDO SOUSA COSTA	AUX. DE COZINHA
CMPP	RU-TERESINA	TERCEIRIZADO	44H	ROSA MARIA PEREIRA COSTA	AUX. DE COZINHA
CMPP	RU-TERESINA	TERCEIRIZADO	44H	ROSENI MARQUES DA COSTA SILVA	AUX. DE COZINHA
CMPP	RU-TERESINA	TERCEIRIZADO	44H	IVONILDA PEREIRA DOS SANTOS	AUX. DE COZINHA
CMPP	RU-TERESINA	TERCEIRIZADO	44H	FRANCISCO DA CRUZ SOARES OLIVEIRA	AUX. DE COZINHA
CMPP	RU-TERESINA	TERCEIRIZADO	44H	MAURO FERNANDO DE JESUS SOUSA	AUX. DE COZINHA
CMPP	RU-TERESINA	TERCEIRIZADO	44H	PAULO RICARDO DOS SANTOS SOUSA	AUX. DE COZINHA
CMPP	RU-TERESINA	TERCEIRIZADO	44H	DEMÉTRIO DANIEL DE SOUSA ALVES	COZINHEIRO
CMPP	RU-TERESINA	TERCEIRIZADO	44H	EDMILSON DA PENHA ROSA	COZINHEIRO
CMPP	RU-TERESINA	TERCEIRIZADO	44H	FRANCISCO ADRIANO SOUZA ARAÚJO	COZINHEIRO
CMPP	RU-TERESINA	TERCEIRIZADO	44H	GENIVAL ALVES MESQUITA	COZINHEIRO
CMPP	RU-TERESINA	TERCEIRIZADO	44H	JOSE ALVES DE OLIVEIRA FILHO	COZINHEIRO
CMPP	RU-TERESINA	TERCEIRIZADO	44H	MOISES SILVA DE SOUSA	COZINHEIRO

CPCE	NAE - CPCE	TERCEIRIZADO	44H	SEBASTIANA FERREIRA DOS SANTOS	OPERADOR DE MICROCOMPUTADOR
------	------------	--------------	-----	--------------------------------	-----------------------------

Fonte: PRAEC,2024.

3-Riscos, Oportunidades e Perspectivas

3. RISCOS, OPORTUNIDADES E PERSPECTIVAS

A Pró-Reitoria de Assuntos Estudantis e Comunitários (PRAEC) reconhece a importância de garantir um fluxo eficiente em seus processos organizacionais para que os objetivos de assistência estudantil sejam cumpridos de forma plena e satisfatória. No entanto, diversos fatores podem impactar negativamente esse fluxo, incluindo atrasos no atendimento às demandas, especialmente àquelas que exigem análise documental e socioeconômica.

A ocorrência de fraudes na documentação para solicitação de benefícios também representa um risco, o que pode resultar na concessão indevida de auxílios e comprometer a integridade do processo. A perda de dados e informações do(a)s beneficiário(a)s, como históricos acadêmicos e comprovantes de renda, pode prejudicar o acompanhamento e a avaliação da assistência estudantil.

Interrupções nos serviços básicos (elétricos, hidráulicos e sanitários) nas Residências Universitárias podem comprometer as condições de moradia do(a)s estudantes, impactando negativamente sua qualidade de vida e permanência na universidade.

Acidentes, como incêndios, explosões, contaminações e choques elétricos, além de falhas nos equipamentos e escassez de recursos, podem causar danos à saúde e comprometer a segurança da comunidade universitária.

A Resolução nº 02 do Comitê Interno de Governança da UFPI, de 20 de dezembro de 2022, e o Plano de Gestão de Riscos de 2024 da UFPI orientam a gestão de riscos e as estratégias para mitigar esses eventos.

A alta demanda pelos serviços da PRAEC, tanto de apoio ao(a) estudante quanto de alimentação, exige uma equipe de suporte robusta e capaz de atender às necessidades do(a)s estudantes de forma eficiente e inclusiva. A ampliação da equipe básica de suporte, com a contratação de novo(a)s profissionais de diferentes áreas, como assistentes sociais, pedagogo(a)s e psicólogo(a)s, é crucial para garantir um atendimento de qualidade e humanizado a todos os estudantes, independentemente de suas necessidades e características.

A PRAEC reconhece a importância de uma equipe qualificada e em número suficiente para atender à comunidade universitária de forma justa e equitativa, e já solicitou à Superintendência de Recursos Humanos da UFPI a ampliação da equipe.

Quadro 4 - Gestão de Risco - PRAEC 2024.

ID RISCO	MACRO PRODUTO	EVENTO DE RISCO	CAUSA	CONSEQUÊNCIA	ATENUAÇÃO E RECUPERAÇÃO	TIPO DE TRATAMENTO	MEDIDA DE TRATAMENTO	RESP.	ESTRATÉGIA DE EXECUÇÃO DA MEDIDA DE TRATAMENTO
48	Assistência estudantil	Não atendimento das demandas de forma tempestiva	Quadro de Pessoal Insuficiente e Remoções que comprometem as demandas dos Campis	Precarização / Interrupção dos serviços de apoio aos discentes/ Evasão de Discentes vulneráveis desde o Ingresso.	Força tarefa	Mitigação	Automatização do Processo/ Aumento do Quadro de Pessoal	PRAEC	A PRAEC enfrenta desafios em recursos humanos e tecnológicos na UFPI. A ampliação da equipe dedicada à assistência estudantil permitiria uma distribuição mais equitativa de responsabilidades, reduzindo o tempo em processos seletivos e agilizando os atendimentos à comunidade acadêmica.
49	Assistência estudantil	Fraude na documentação para solicitação de benefício	Falta de mecanismos para validar a integridade dos documentos	Bolsas concedidas indevidamente	Solicitações protocoladas e indeferimento de solicitações com documentação incompleta	Mitigação	Automatização do Processo/Aumento do Quadro de Pessoal	PRAEC	A gestão do Processo Seletivo para benefícios de assistência estudantil na UFPI é feita pelo Sistema Integrado da Assistência Estudantil (SINAE), vinculado ao SIGAA desde 2019. O SINAE permite inscrição, preenchimento do questionário socioeconômico e inclusão de documentos. Atualmente, possibilita a elaboração de parecer social e cálculo manual da renda per capita pelas assistentes sociais. O sistema analisa recursos, notificando os alunos por e-mail, mas há necessidade de melhorias, como monitoramento de beneficiários do PNAES, avaliação do programa, integração de dados no sistema SIAFI, gerenciamento financeiro, prestação de contas, acompanhamento de indicadores pedagógicos, tempo máximo de permanência, e registro de estudantes de

									educação especial pelo Núcleo de Acessibilidade. Sugere-se também acesso a bases do Governo Federal para cruzamento de dados, como CAGED, benefícios do INSS, SIAPE, CNPJ, para uma avaliação mais abrangente. https://nae.ufpi.br
50	Assistência estudantil	Perda de dados e informações (socioeconômica) dos beneficiários.	Ausência de um sistema informatizado gerando tratamento das informações de forma manual em papeis.	Dificuldade produzir relatórios que atendam as demandas internas e externas (perda de prazo)	tratamento em planilhas e documental (processos administrativos)	Mitigação	Implantar o módulo de assistência estudantil.	PRAEC	O módulo de assistência estudantil não foi implantado, e solicitações foram feitas ao STI para atender às demandas do setor (Chamados #14528, #31241, #41214, #41214 e Memorando Eletrônico Nº 39/2023 - PRAEC). Atualmente, o SINAIE é utilizado para seleções, enquanto o acompanhamento dos discentes ocorre através de planilhas não integradas, dificultando a unificação e retorno tempestivo das informações. O módulo da assistência estudantil, via SIGAA, está em processo de implantação e customização de acordo com as demandas da PRAEC.
51	Assistência estudantil	Interrupção de serviços básicos (Elétricos, hidráulico e sanitário) da Residência Universitária	Falha nos serviços de manutenção	Ambiente insalubre a estadia do aluno	Conscientização o e manutenção	Mitigação	Implementar um plano de prevenção perene, ter uma gestão administrativa das demandas de manutenção pelos NAE's de cada Campi	PRAEC	Foram realizados levantamento das necessidades de infraestrutura nas REUS e demandado solicitações a PREUNI e manutenção da UFPI para melhorias. Realização de levantamento de todas os chamados e solicitações pendentes de 2024 e realização de reunião (23/12/24) com o prefeito e o coordenador da Divisão de Manutenção da PREUNI para andamento das pendências e organização das manutenções programadas 2025.
52	Assistência estudantil	Incêndios, explosão, contaminação física, química ou biológica, acidentes elétricos, falhas nos equipamentos de cozinha industrial, escassez de recursos e acidentes com equipamentos cortantes e danos a saúde.	Falta de treinamento/ inobservância dos protocolos de segurança, falta de manutenção, utilização inadequada dos equipamentos.	Interrupção do atendimento e dano a integridade física do servidor e prejuízo na qualidade da alimentação	Treinamento com os funcionários do setor. Garantia da periodicidade da execução dos contratos de manutenções preventivas e corretivas nos equipamentos da cozinha industrial, de modo que, em caso de falha destes, o serviço a ser executado fique dentro da garantia do serviço prestado.	Mitigação	Aperfeiçoamento dos treinamentos e da manutenção.	PRAEC	A PRAEC, por meio da CACOM e SES, promoveu Cursos de Prevenção de Incêndios e Primeiros Socorros aos moradores das REU (Central e CCA), servidores efetivos e funcionários terceirizados da assistência estudantil da UFPI do Campus Teresina em parceria com o Corpo de Bombeiros do Estado do Piauí e o Curso de Enfermagem: https://ufpi.br/ultimas-noticias-ufpi/51199-praec-promove-cursos-de-prevencao-de-incendios-e-primeiros-socorros Os Restaurantes Universitários dos quatro campi da UFPI mantiveram a execução dos serviços de manutenção preventiva e corretiva nos equipamentos de cozinha industrial durante todo o ano de 2023, mediante os contratos..

53	Assistência estudantil	Acesso indevido de usuários, desproporção no valor da refeição e Sanções legais	Ausência de normatização de funcionamento dos Rus, controle do acesso rudimentar/ineficaz, falta de reajuste no valor da refeição.	Uso indevido de recursos do PNAES e atendimento de usuários sem direitos legais, possibilidade de falta de recursos financeiros para custear as refeições	Proposição do Regimento Interno dos Rus/UFPI proposto (Processo: nº 23111.022630/2019-59). Reajuste no valor da refeição por categoria de usuário.	Mitigação	Elaboração do Regimento de funcionamento e normatização dos restaurantes universitários, informatização do acesso aos RU's	PRAEC	Foi encaminhada a proposta de resolução com regimento dos restaurantes universitários da UFPI para apreciação do CONSUN: processo 23111.030880/2023-09.
----	------------------------	---------------------------------------------------------------------------------	------------------------------------------------------------------------------------------------------------------------------------	-----------------------------------------------------------------------------------------------------------------------------------------------------------	----------------------------------------------------------------------------------------------------------------------------------------------------	-----------	----------------------------------------------------------------------------------------------------------------------------	-------	---------------------------------------------------------------------------------------------------------------------------------------------------------

Fonte: PRAEC, 2023

A avaliação da assistência estudantil na UFPI, especialmente no que se refere ao acompanhamento do(a)s estudantes beneficiário(a)s, enfrenta limitações devido à ausência de um sistema informatizado. A PRAEC reconhece a importância de um sistema eletrônico para monitorar o andamento do(a)s estudantes, a fim de aprimorar o acompanhamento da Política Nacional de Assistência Estudantil (PNAES) e garantir a efetividade das ações. A solicitação para o desenvolvimento desse sistema já foi encaminhada à Superintendência de Tecnologia da Informação (STI) e está em processo de customização e adequação ao sistema SIGAA.

Atualmente, o processo de pagamento dos benefícios estudantis é realizado manualmente, o que exige tempo e recursos da equipe. A análise do histórico de cada estudante, a verificação de solicitações para cessar o auxílio, o lançamento manual dos dados no sistema SIAFI e a geração de uma lista de credores para cada benefício são algumas das etapas que poderiam ser automatizadas com a implementação de um sistema informatizado. O acompanhamento manual da execução financeira dos recursos também poderia ser otimizado com a utilização de um sistema que permita o gerenciamento automático.

O acompanhamento pedagógico do(a)s estudantes beneficiário(a)s também é realizado manualmente, incluindo o controle de frequência e o desempenho acadêmico. Atualmente, o(a)s estudantes assinam um termo de concordância, comprometendo-se com a participação em um número mínimo de disciplinas ou carga horária, com exceção dos estudantes PAEE, que podem ter necessidades específicas. Após o ingresso no benefício, o(a)s estudantes recebem orientações pedagógicas, e o controle de frequência e desempenho acadêmico é feito manualmente pela equipe.

Nos Restaurantes Universitários (RUs), as manutenções regulares nos equipamentos de cozinha industrial foram mantidas, conforme os contratos vigentes. A aquisição de equipamentos e serviços de controle de acesso já está prevista no Plano Anual de Compras (PAC) de 2024. A PRAEC, A PRAD e a STI trabalham para a assinatura de um acordo de cooperação com a Universidade Federal do Piauí para a cessão de um aplicativo de gestão dos RUs. Em 2023, foi encaminhada uma proposta de resolução com o Regimento do RU para apreciação do Conselho Universitário (CONSUN).

Entre os fatores que dificultaram o cumprimento das metas e objetivos da PRAEC, destacam-se o provisionamento parcial de recursos e a falta de disponibilidade orçamentária, devido a cortes nas verbas públicas. Essas dificuldades inviabilizaram a execução de algumas metas, como o reajuste das bolsas em 50% (o reajuste foi de 25%) e a ampliação dos prazos de vigência das bolsas, a contratação de novos profissionais, a construção e reforma de Residências Universitárias (REUs) e RUs, e a implantação do sistema de controle eletrônico do acesso aos Restaurantes Universitários.

3.2. Oportunidades

A recomposição do orçamento destinado à manutenção dos Restaurantes Universitários (RUs) possibilitou ampliar o número de refeições servidas, beneficiando um maior número de estudantes, além de realizar empenho para o pagamento de bolsas. A aquisição do sistema de vigilância eletrônica para o RU Central no campus de Teresina aumentou a segurança do patrimônio da UFPI.

O processo de transição da gestão da UFPI proporcionou um conhecimento mais aprofundado dos processos de trabalho da PRAEC, incluindo a equipe, as demandas e as oportunidades de cada serviço. A integração com outras áreas da UFPI, como a Pró-Reitoria de Ensino de Graduação (PREG), a Pró-Reitoria de Ensino de Pós-Graduação (PRPG), a Superintendência de Ensino Básico, Técnico e Tecnológico (SEBTT) e a Pró-Reitoria de Extensão e Cultura (PREXC), com a participação de todos os campi da UFPI e com as representações dos movimentos estudantis possibilitou a elaboração e publicação do relatório de transição.

A aquisição de insumos e equipamentos para o Serviço Odontológico (SEOD) e a redistribuição (em andamento) de código de vaga de odontólogo para o Núcleo de Assistência Estudantil (NAE) do Campus Professora Cinobelina Elvas (CPCE) também representam oportunidades de melhoria para a assistência estudantil na UFPI.

3.3. Perspectiva de resultados

A PRAEC e seus órgãos vinculados buscam ampliar o escopo de ações em assistência estudantil na UFPI, com o objetivo de proporcionar um atendimento mais

abrangente, inclusivo e acessível a todo(a)s o(a)s estudantes. Com base nos objetivos e metas estabelecidos para o ano de 2024 e considerando os desafios enfrentados em 2023, como a necessidade de aprimorar o fluxo de trabalho, reduzir os riscos de perda de informações, gerar relatórios e aprimorar o acompanhamento da comunidade universitária, a expectativa é implementar o Módulo de Assistência Estudantil. Essa iniciativa visa informatizar os processos, otimizar o tempo da equipe e oferecer ao(à)s estudantes um melhor acompanhamento de seus processos.

A longo prazo, a PRAEC pretende ampliar sua equipe de trabalho, reestruturar a organização da pró-reitoria e criar novas coordenadorias para atender à crescente demanda por serviços especializados. O objetivo é oferecer um suporte mais completo e personalizado ao(à)s estudantes, abrangendo diferentes áreas de assistência estudantil.

Para garantir o bom funcionamento dos seis Restaurantes Universitários (RUs) da UFPI, especialmente durante os períodos letivos, e ampliar a capacidade de atendimento no Campus de Teresina, serão realizadas diversas ações. A PRAEC priorizará a manutenção predial e a recuperação dos RUs existentes, a fim de garantir a conservação da estrutura física e oferecer um ambiente adequado para a produção e o consumo de refeições. A reforma do RU3 em Teresina será retomada para ampliar a capacidade de produção de refeições e, conseqüentemente, melhorar o atendimento no campus.

A construção de um novo RU (ponto de distribuição) no Campus de Teresina também está prevista, com o objetivo de melhorar o atendimento aos usuários e reduzir o tempo de espera nas filas. Além disso, a modernização do acesso aos RUs, por meio da implantação de um sistema eletrônico para venda de fichas, visa otimizar o fluxo das filas e garantir a segurança, permitindo o acesso exclusivo da comunidade acadêmica aos RUs.

4. Governança, Estratégia e Desempenho

4.1. Governança

A Assistência Estudantil desempenha um papel crucial na Universidade Federal do Piauí (UFPI), criando um ambiente inclusivo e oferecendo suporte ao(à)s estudantes em situação de vulnerabilidade socioeconômica para garantir a permanência e o sucesso na vida universitária. Essa iniciativa abrange uma variedade de produtos e serviços, estratégias e resultados, impactando positivamente a instituição.

Nesse contexto, a PRAEC fundamenta suas ações em valores como Assistência Integral, Inclusão e Acessibilidade, Respeito à Pluralidade, Ética e Transparência, Excelência Organizacional, unicidade e integração. Para alcançar seus objetivos, a Pró-Reitoria estabelece parcerias com órgãos e setores da universidade, desenvolve regulamentos específicos, implementa processos seletivos justos e transparentes e busca constantemente aprimorar as práticas de assistência estudantil.

Por meio da Coordenadoria de Assistência Comunitária (CACOM), da Coordenadoria de Restaurantes Universitários (CRU) e do Núcleo de Acessibilidade da UFPI (NAU), a PRAEC oferece uma gama de serviços e benefícios ao(à)s estudantes da UFPI. Esses serviços incluem auxílios financeiros, alimentação subsidiada, moradia estudantil, suporte pedagógico, orientação psicossocial, atendimento odontológico, empréstimo de kits odontológicos e tecnologias assistivas, além de ações de apoio à amamentação. O objetivo é proporcionar condições dignas e igualitárias para que os estudantes permaneçam na universidade e concluam seus estudos com sucesso.

O público-alvo da Assistência Estudantil na UFPI são o(a)s estudantes de graduação presencial em situação de vulnerabilidade socioeconômica. A análise socioeconômica realizada pelo Serviço Social (SES) da PRAEC identifica e prioriza o(a)s beneficiário(a)s, e os benefícios são ofertados por meio de processos seletivos com critérios de elegibilidade claros e transparentes, garantindo equidade na distribuição.

Os custos da Assistência Estudantil incluem recursos para o pagamento de benefícios, aquisição de alimentos para os Restaurantes Universitários (RUs), materiais odontológicos, contratação de mão de obra terceirizada para os RUs, serviços de manutenção para equipamentos e infraestrutura dos RUs e consultórios odontológicos, além da manutenção das moradias estudantis. Os custos com alimentação nos RUs abrangem a aquisição de materiais de consumo, equipamentos, contratação de mão de obra terceirizada e serviços de manutenção preventiva e corretiva.

4.2. Atividade não planejadas no PDU

Para além das metas estabelecidas no Plano de Desenvolvimento da Unidade (PDU) 2023-2024 e no Plano de Desenvolvimento Institucional (PDI) 2020-2024, a PRAEC promoveu, em 2024, uma série de ações que reforçam seu compromisso com a comunidade universitária. Treinamentos, reuniões e formações com outros setores da UFPI foram realizados com o intuito de aprimorar a permanência do(a)s estudantes na universidade. Essas iniciativas refletem a busca por uma gestão eficiente dos recursos destinados à assistência estudantil e o compromisso da PRAEC em oferecer um suporte abrangente que vá além das ações planejadas.

Os Restaurantes Universitários (RUs), sob a gestão da CRU/PRAEC, serviram mais de 1,4 milhão de refeições à comunidade universitária em 2024. Desse total, mais de 1,2 milhão foram destinadas a estudantes do ensino superior e mais de 167 mil a estudantes do ensino médio técnico.

É importante destacar também as atividades não previstas no PDU, mas que contribuíram significativamente para a comunidade da UFPI.

● Ações nos Campi:

- No Campus Senador Helvídio Nunes de Barros (CSHNB), em Picos, o Núcleo de Assistência Estudantil (NAE) promoveu:
 - ◆ Roda de conversa sobre Relacionamento Interpessoal, voltada para professores de pedagogia;
 - ◆ Campanha de doações para as vítimas das enchentes no Rio Grande do Sul, realizada entre 9 e 22 de maio. Veja mais informações no link: [\[https://www.instagram.com/p/C6trTSIu3TP/?utm_source=ig_web_copy_link\]](https://www.instagram.com/p/C6trTSIu3TP/?utm_source=ig_web_copy_link) [\]\(https://www.instagram.com/p/C6trTSIu3TP/?utm_source=ig_web_copy_link\)](https://www.instagram.com/p/C6trTSIu3TP/?utm_source=ig_web_copy_link);
 - ◆ Campanha de Doação de Sangue e Cadastro de Doadore(a)s Voluntário(a)s de Medula Óssea, realizada em 24 e 31 de outubro de

2024.

<https://www.instagram.com/naecshnb/p/DBKBOezScDK/>;

- ◆ Capacitação do Conselho de Residentes, para moradore(a)s da residência universitária, realizada em 20/10/2024. <https://www.instagram.com/p/DBcEJvCSxCI/?igsh=MXgweGlmeDdjeTF6Zg==>;

- ◆ Comemoração de 10 anos do Núcleo de Assistência Estudantil do CSHNB em 22 de novembro de 2024. [https://www.instagram.com/p/DCwKgTfRF7Q/?utm_source=ig_web_copy_link&igsh=MzRIODBiNWFIZA==](https://www.instagram.com/p/DCwKgTfRF7Q/?utm_source=ig_web_copy_link&igsh=MzRIODBiNWFIZA==);

- ◆ XI SEMAE realizado em 07/11/2024, com minicurso sobre Inteligência Artificial e Aprendizagem. [[<https://www.ufpi.br/arquivos>]([_download/arquivos/2024/C%C3%B3pia_de_Programa%C3%A7%C3%A3o_XI_SEMAE.docx.pdf](https://www.google.com/search?q=https://www.ufpi.br/arquivos))(https://www.ufpi.br/arquivos_download/arquivos/2024/C%C3%B3pia_de_Programa%C3%A7%C3%A3o_XI_SEMAE.docx.pdf)

- No Campus Amílcar Ferreira Sobral (CAFS), em Floriano, o NAE realizou o XI Seminário de Assistência Estudantil da UFPI, com o tema "Inteligência Artificial e Bem-Estar Psicossocial", que incluiu:

- ◆ Palestra: "A inteligência artificial e a pesquisa científica", ministrada pelo Prof. Luiz Filipe Ibiapino Oliveira;
- ◆ Minicurso: "Redes sociais e saúde mental: transformando relações para a inclusão de todas as pessoas", ministrado por Ana Lívia Castelo Branco de Oliveira;
- ◆ *Talk Show*: "Linguagens Artísticas na Era da Inteligência Artificial", com mediação de Jardel Viana e Ana Lívia Castelo Branco, além de coffee break

e exposição dos serviços dos NAEs.
[<https://www.instagram.com/p/DCEmMojRvsx/?igsh=djM3aHVldHF5Nng1>]
](<https://www.instagram.com/p/DCEmMojRvsx/?igsh=djM3aHVldHF5Nng1>)

■ No Campus* Professora Cinobelina Elvas (CPCE), em Bom Jesus, o NAE promoveu:

- ◆ Dinâmica de acolhimento: "Árvore dos Desejos", após o recesso natalino e festas de fim de ano.
<https://www.instagram.com/stories/highlights/18005543459090240/>;
- ◆ Oficina "Autocuidado de Janeiro a Janeiro":** edição para servidore(a)s;
- ◆ Reuniões com docentes e coordenadore(a)s de cursos de graduação;
- ◆ Ação "Cuidando de Quem Cuida: Tarde de Cuidados para as mulheres no CPCE":** voltada para as servidoras.
<https://www.instagram.com/p/C4arLYTu0zD/>;
- ◆ Oficina "Autocuidado dos Servidores";
- ◆ Reunião "Como conseguir seu Auxílio Creche?": com pais e mães discentes, para esclarecer dúvidas sobre o Edital Auxílio Creche 2024.
[[https://www.instagram.com/p/C-_B5bQyclQ/](https://www.google.com/search?q=https://www.instagram.com/p/C-_B5bQyclQ/)](https://www.instagram.com/p/C-_B5bQyclQ/)](https://www.instagram.com/p/C-_B5bQyclQ/)) e
[https://www.instagram.com/p/C_REwGDyBVW/](https://www.instagram.com/p/C_REwGDyBVW/);
- ◆ Oficina "Saúde do homem: educação em saúde sobre álcool - uso, abuso e dependência":** para os homens terceirizados do Campus, em parceria com o Centro de Atenção Psicossocial - Álcool e Drogas (CAPS AD). [cite: 374]
<https://www.instagram.com/stories/highlights/18005543459090240/>;

- ◆ Grupo de Escuta e Cuidado Mútuo: com ensino de práticas de relaxamento e manejo da ansiedade, aberto à comunidade e com encontros semanais.
<https://www.instagram.com/stories/highlights/18005543459090240/>;
- ◆ Gincana de Integração entre cursos.
<https://www.instagram.com/stories/highlights/18005543459090240/>;
- ◆ CINE CPCE, em alusão ao Dia da Consciência Negra.
<https://www.instagram.com/stories/highlights/18005543459090240/>;
- ◆ Educação em Saúde, Testagem e Aconselhamento para Infecções Sexualmente Transmissíveis, em parceria com a Secretaria Municipal de Saúde de Bom Jesus;

■ No Campus Ministro Petrônio Portella (CMPP), em Teresina, os serviços da PRAEC realizaram:

- ◆ PRAEC ITINERANTE: ação conjunta com divulgação dos serviços da assistência estudantil nos centros da UFPI em Teresina, de 17 a 19 de setembro de 2024;
- ◆ Reuniões para planejamento e acompanhamento das ações de assistência estudantil para 2024:
 - Reunião da PRAEC: <https://ufpi.br/ultimas-noticias-praec/55304-preaec-realize-reuniao-juntamente-com-a-cacom-nau-e-os-naes-fora-de-sede-para-definir-aco-es-para-o-inicio-do-ano-de-2024>;
 - Reunião sobre lançamento de editais: [<https://ufpi.br/ultimas-noticias-praec/56746-praec-realiza-reuniao-sobre-lancamento-de>]

editais](<https://ufpi.br/ultimas-noticias-praec/56746-praec-realiza-reuniao-sobre-lancamento-de-editais>);

- Reunião sobre benefícios da assistência estudantil:
<https://ufpi.br/ultimas-noticias-praec/57248-reuniao-sobre-beneficios-da-assistencia-estudantil-da-praec>;
- Acolhimento do novo conselho da Residência Universitária (REU):
em 1º de outubro de 2024. <https://ufpi.br/ultimas-noticias-praec/57884-praec-realiza-acolhida-do-novo-conselho-da-residencia-universitaria-reu-na-manha-do-dia-01-de-outubro-de-2024>;
- Acolhimento ao(a)s novo(a)s beneficiário(a)s dos benefícios BAE e AR: realizado pelo Serviço Pedagógico (SEPE) em setembro de 2024. <https://ufpi.br/ultimas-noticias-praec/57765-praec-realiza-acolhida-aos-novos-beneficiarios-dos-beneficios-bae-e-ar>;
- Reunião com os Colégios Técnicos da UFPI sobre assistência estudantil e a nova Lei do PNAES;
- Evento "Tecendo Cuidados em Saúde Mental no Ensino Superior": realizado pelo Serviço de Apoio Psicológico (SAPSI), com oficinas sobre prevenção e promoção do bem-estar emocional. [cite: 378]
<https://ufpi.br/ultimas-noticias-ufpi/57665-tecendo-cuidados-em-saude-mental-no-ensino-superior-comeca-na-segunda-23-inscricoes-estao-abertas>;

◆ Rodas de conversa:

- "Saúde Mental de estudantes negros e negras na UFPI", em 25 de abril, no Coletivo Sueli Rodrigues;
- "Juntos pela vida - Diálogos sobre prevenção e esperança", em 23 de outubro, no auditório do Centro de Ciências da Natureza (CCN);
- Participação na Confraternização Natalina na Residência Universitária do Centro de Ciências Agrárias (CCA), em 17 de dezembro;
- "Saúde Mental no Coreto da Reitoria", em 29 de novembro, com grupo de pesquisa do Laboratório de Avaliação Nutricional da UFPI;
- Visita institucional à Universidade de São Paulo (USP): realizada pela CACOM para troca de experiências sobre assistência estudantil. [PRAEC: Visita técnica à assistência estudantil da USP - UFPI](<https://www.google.com/search?q=https://ufpi.br/ultimas-noticias-praec/51637-praec-visita-tecnica-a-assistencia-estudantil-da-usp>);
- Ações do Serviço de Apoio à Amamentação (SAMA):
 - ◆ Posse como membro representativo da UFPI no Comitê Estadual de Incentivo ao Aleitamento Materno e Alimentação Complementar Saudável, durante o II Fórum de Incentivo ao Aleitamento Materno, em 6 de agosto de 2024, no Cine Teatro do Espaço Rosa dos Ventos da UFPI. [<https://www.pi.gov.br/noticia/ii-forum-de-incentivo-ao-aleitamento-materno-discute-apoio-da-amamentacao-aos-grupos-mais-vulneraveis>)([<https://www.pi.gov.br/noticia/ii-forum-de-incentivo-ao>](<https://www.google.com/search?q=https://www.pi.gov.br/noticia/ii-forum-de-incentivo-ao>)).

Além disso, os servidores da PRAEC participam de comissões, internas e externas, da UFPI conforme Quadro 3.

Quadro 5 - Relação dos servidores que participam de comissões internas ou externas a PRAEC em 2024.

	DADOS CMPP/TERESINA		
SETOR/CMPP	NOME DO SERVIDOR	COMISSÃO	Nº DOCUMENTO (ato da reitoria / portaria / outro)
SES	Iana Moura Cronemberger	Comissão de Avaliação dos candidatos às vagas destinadas para pessoa com renda familiar bruta igual ou inferior a 1 (um) salário mínimo per capita de Ingresso nos Cursos de Graduação da UFPI - 2024.	Portaria Nº 02/2024 PRAEC
SES	Jamila Lopes Pereira Emérito	Comissão Disciplinar do Programa Residência Universitária/Teresina	Portaria Nº 03/2023 PRAEC
SES	Karina Cardoso de Sousa	Comissão geral do XI Semináriode Assistência Estudantil - XI SEMAE	Portaria Nº 10/2024 PRAEC
SES	Karina Cardoso de Sousa	Comissão de Avaliação dos candidatos às vagas destinadas para pessoa com renda familiar bruta igual ou inferior a 1 (um) salário mínimo per capita de Ingresso nos Cursos de Graduação da UFPI - 2024.	Portaria Nº 02/2024 PRAEC
SES	Karina Cardoso de Sousa	Comissão de Governança Setorial/PRAEC	Portaria Nº 02/2022
SES	Lívia Fernanda Leal Macedo	Comissão Disciplinar do Programa Residência Universitária/Teresina	Portaria Nº 03/2023 PRAEC
SES	Margareth do Monte Barbosa de Carvalho	Comissão Interna para Estruturação do Projeto Inicial da Política de Acessibilidade e Inclusão da UFPI.	Portaria Nº 14/2024 PRAEC
SES	Jociara de Fátima Lima,	Comissão Interna para Estruturação do Projeto Inicial da Política de Acessibilidade e Inclusão da UFPI.	Portaria Nº 14/2024 PRAEC

SES	Justina da Fonseca Cutrim Costa	Comissão de Governança Setorial (CGS) da Pró-Reitoria de Assuntos Estudantis e Comunitários - PRAEC/UFPI.	Portaria Nº 04/2022 PRAEC
SEPE	Cremilda Monteiro Lima	Comissão geral do XI Semináriode Assistência Estudantil - XI SEMAE	Portaria Nº 10/2024 PRAEC
SEPE	Cremilda Monteiro Lima	Comissão Disciplinar do Programa Residência Universitária/Teresina	Portaria Nº 03/2023
SEPE	Cremilda Monteiro Lima	Comissão de Avaliação dos candidatos às vagas destinadas às pessoas com Deficiência nos Processos Seletivos de Ingresso nos Cursos de Graduação da UFPI - 2024	Portaria Nº 01/2024 PRAEC
SEPE	Maria Celes Morais do Monte	Comissão Disciplinar do Programa Residência Universitária/Teresina	Portaria Nº 03/2023
SEPE	Cremilda Monteiro Lima	Comissão Interna para Estruturação do Projeto Inicial da Política de Acessibilidade e Inclusão da UFPI.	Portaria Nº 14/2024 PRAEC
SEPE	Kenia Cosme da Silva Cardozo	Comissão de Governança Setorial (CGS) da Pró-Reitoria de Assuntos Estudantis e Comunitários - PRAEC/UFPI.	Portaria Nº 04/2022 PRAEC
SEOD	Jessa Iashmin Alcobaça Gomes Machado	Comissão para elaborar o planejamento da contratação de material de consumo e material permanente para o Departamento de Odontologia Restauradora/CCS	Portaria N 115 / 2022 - PRAD
SEOD	Jessa Iashmin Alcobaça Gomes Machado	Peritos Oficiais em Saúde para a realização de Perícia Odontológica desta UFPI, no âmbito do Subsistema Integrado de Atenção à Saúde do Servidor Público Federal/SIASS	Ato da reitoria 258/18
SEOD	Jessa Iashmin Alcobaça Gomes Machado	Acompanhamento e fiscalização da execução do Contrato No 14/2022, firmado entre a UNIVERSIDADE FEDERAL DO PIAUÍ e a empresa INFINYT	Portaria Nº 130 / 2022 - DA/PRAD e Portaria Nº 157/2024 - DA/PRAD

		COMERCIO SERVIÇOS E REPRESENTAÇÕES LTDA.	
SEOD	Jessa Iashmin Alcobaça Gomes Machado	Comissão Interna para Estruturação do Projeto Inicial da Política de Acessibilidade e Inclusão da UFPI.	Portaria Nº 14/2024 PRAEC
SEOD	Maria do Socorro Pereira	Comissão Setorial de Inventário da PRAEC	Portaria Nº 06/2022 - PRAEC
SEOD	Patrick Veras Quelemes	Peritos Oficiais em Saúde para a realização de Perícia Odontológica desta UFPI, no âmbito do Subsistema Integrado de Atenção à Saúde do Servidor Público Federal/SIASS	Ato da reitoria 258/18
SEOD	Patrick Veras Quelemes	Comissão geral do XI Semináriode Assistência Estudantil - XI SEMAE	Portaria Nº 10/2024
SEOD	Thaís Torres Barros Dutra	Comissão para elaborar o planejamento da contratação de material de consumo e material permanente para o Departamento de Odontologia Restauradora/CCS	Portaria Nº 115 / 2022 - PRAD
SEOD	Thaís Torres Barros Dutra	Comissão de Governança Setorial (CGS) da Pró-Reitoria de Assuntos Estudantis e Comunitários - PRAEC/UFPI	Portaria Nº 04/2022 PRAEC
SEOD	Thaís Torres Barros Dutra	Comissão Interna para Estruturação do Projeto Inicial da Política de Acessibilidade e Inclusão da UFPI.	Portaria Nº 14/2024 PRAEC
SAPSI	Ana Maria Batista Correia	Comissão Disciplinar do Programa Residência Universitária/Teresina	Portaria Nº 03/2023
SAPSI	Ana Maria Batista Correia	Comissão de Avaliação dos candidatos às vagas destinadas às pessoas com Deficiência nos Processos Seletivos de Ingresso nos Cursos de Graduação da UFPI - 2024	Portaria Nº 01/2024
SAPSI	Ana Maria Batista Correia	Comissão Interna para Estruturação do Projeto Inicial da Política de Acessibilidade e Inclusão da UFPI.	Portaria Nº 14/2024 PRAEC

SAPSI	Ana Maria Batista Correia	Comissão para trabalhar mães/pais discentes da UFPI	Portaria 1/2024 PRAEC
SAPSI	Carlos Eduardo Gonçalves Leal	Comissão Disciplinar do Programa Residência Universitária/Teresina	Portaria Nº 03/2023
SAPSI	Carlos Eduardo Gonçalves Leal	Comissão de Governança Setorial/PRAEC	Portaria Nº 02/2022
SAPSI	Carlos Eduardo Gonçalves Leal	Comissão Temporária Multidisciplinar	Ato da Reitoria 1782/2023
SAPSI	Kleyson Matos Silva	Comissão Interna para Estruturação do Projeto Inicial da Política de Acessibilidade e Inclusão da UFPI.	Portaria Nº 14/2024 PRAEC
SAPSI	Kleyson Matos Silva	Comissão de Avaliação dos candidatos às vagas destinadas às pessoas com Deficiência nos Processos Seletivos de Ingresso nos Cursos de Graduação da UFPI - 2024	Portaria Nº 01/2024 PRAEC
RU	Ana Cláudia Carvalho Moura	Comissão para elaborar o planejamento da contratação de Serviço de Manutenção Preventiva e Corretiva para os RUs dos 4 campi da UFPI	23111.037967/2023-41 - PORTARIA Nº 87 / 2023 - PRAD
RU	Ana Cláudia Carvalho Moura	Comissão de Governança Setorial/PRAEC	Portaria PRAEC- 04/2022
RU	Ana Cláudia Carvalho Moura	FISCAL TECNICO DO CONTRATO 42/2019- MÃO DE OBRA PESSOAL DE COZINHA	PORTARIA Nº 78 / 2021 - DA/PRAD
RU	Ana Cláudia Carvalho Moura	FISCAL TÉCNICO DO CONTRATO 14/2019- MANUTENÇÃO EQUIPAMENTOS ELETRONICOS	PORTARIA Nº 21 / 2023 - DA/PRAD
RU	Ana Cláudia Carvalho Moura	FISCAL TECNICO DO CONTRATO 11/2019- MANUTENÇÃO EQUIPAMENTOS DE REFRIGERAÇÃO	PORTARIA Nº 22 / 2023 - DA/PRAD
RU	Ana Cláudia Carvalho Moura	FISCAL TECNICO DO CONTRATO 21/2019- MANUTENÇÃO EQUIPAMENTOS A GÁS	PORTARIA Nº 20 / 2023 - DA/PRAD

RU	Camila Maria Simplicio Revoredo	FISCAL ADMINISTRATIVO DO CONTRATO 42/2019- MÃO DE OBRA PESSOAL DE COZINHA	PORTARIA Nº 78 / 2021 - DA/PRAD
RU	Camila Maria Simplicio Revoredo	FISCAL TECNICO DO CONTRATO 11/2019- MANUTENÇÃO EQUIPAMENTOS DE REFRIGERAÇÃO	PORTARIA Nº 22 / 2023 - DA/PRAD
RU	Daila Leite Chaves Bezerra	FISCAL TÉCNICO DO CONTRATO 14/2019- MANUTENÇÃO EQUIPAMENTOS ELETRONICOS	PORTARIA Nº 21 / 2023 - DA/PRAD
RU	Daila Leite Chaves Bezerra	FISCAL TECNICO DO CONTRATO 21/2019- MANUTENÇÃO EQUIPAMENTOS A GÁS	PORTARIA Nº 20 / 2023 - DA/PRAD
RU	Daila Leite Chaves Bezerra	COMISSÃO PARA ELABORAR CONTRATAÇÃO DE SERVIÇO DE MÃO DE OBRA PARA OS RUS TERESINA E RU PICOS	PORTARIA Nº 23 / 2024 - PRAD
RU	Daila Leite Chaves Bezerra	COMISSÃO PARA ELABORAR PLANEJAMENTO DA AQUISIÇÃO DE ALIMENTOS SECOS ENLATADOS PARA OS RUS/UFPI	PORTARIA Nº 20 / 2024 - PRAD
RU	Daila Leite Chaves Bezerra	COMISSÃO PARA ELABORAR PLANEJAMENTO DA AQUISIÇÃO DE GÁS PARA A UFPI	PORTARIA Nº 22 / 2024 - PRAD
RU	Daila Leite Chaves Bezerra	COMISSÃO PARA ELABORAR PLANEJAMENTO DA AQUISIÇÃO DE ALIMENTOS IN NATURAPARA A UFPI	PORTARIA Nº 56 / 2024 - PRAD
RU	Sueli Maria Teixeira Lima	Comissão para elaborar o planejamento da contratação de Serviço de Manutenção Preventiva e Corretiva para os RUs dos 4 campi da UFPI	23111.037967/2023-41 - PORTARIA Nº 87 / 2023 - PRAD
RU	Sueli Maria Teixeira Lima	COMISSÃO PARA ELABORAR CONTRATAÇÃO DE SERVIÇO DE MÃO DE OBRA PARA OS RUS TERESINA E RU PICOS	PORTARIA Nº 23 / 2024 - PRAD
RU	Sueli Maria Teixeira Lima	COMISSÃO PARA ELABORAR PLANEJAMENTO DA AQUISIÇÃO DE ALIMENTOS SECOS ENLATADOS PARA OS RUS/UFPI	PORTARIA Nº 20 / 2024 - PRAD

RU	Sueli Maria Teixeira Lima	COMISSÃO PARA ELABORAR PLANEJAMENTO DA AQUISIÇÃO DE GÁS PARA A UFPI	PORTARIA Nº 22 / 2024 - PRAD
RU	Sueli Maria Teixeira Lima	COMISSÃO PARA ELABORAR PLANEJAMENTO DA AQUISIÇÃO DE ALIMENTOS IN NATURA PARA A UFPI	PORTARIA Nº 56 / 2024 - PRAD
RU	Sueli Maria Teixeira Lima	COMISSÃO PARA ELABORAR PLANEJAMENTO DA AQUISIÇÃO DE EQUIPAMENTOS E UTENSÍLIOS DE COZINHA PARA OS RUS/UFPI	PORTARIA Nº 35 / 2024
RU	Sueli Maria Teixeira Lima	FISCAL ADMINISTRATIVA DO CONTRATO 42/2019	PORTARIA Nº 78 / 2021 - DA/PRAD
RU	Sueli Maria Teixeira Lima	GESTORA DO CONTRATO 14/2019- MANUTENÇÃO EQUIPAMENTOS ELETRONICOS	PORTARIA Nº 21 / 2023 - DA/PRAD
RU	Sueli Maria Teixeira Lima	GESTORA DO CONTRATO 11/2019- MANUTENÇÃO EQUIPAMENTOS de refrigeração	PORTARIA Nº 22 / 2023 - DA/PRAD
RU	Sueli Maria Teixeira Lima	GESTORA DO CONTRATO 21/2019- MANUTENÇÃO EQUIPAMENTOS A GÁS	PORTARIA Nº 20 / 2023 - DA/PRAD
RU	Sueli Maria Teixeira Lima	Segunda equipe de transição, que atuará no período de 07/10/2024 a 15/11/2024, junto às Pró-Reitorias e órgãos suplementares desta IFES	Ato da reitoria Nº 1554/2024
NAU	Rafaella Santiago Sousa Freitas	Comissão Interna para Estruturação do Projeto Inicial da Política de Acessibilidade e Inclusão da UFPI.	Portaria Nº 14/2024 PRAEC
NAU	Rafaella Santiago Sousa Freitas	Comissão geral do XI Seminário de Assistência Estudantil - XI SEMAE	Portaria Nº 10/2024 PRAEC
NAU	Rafaella Santiago Sousa Freitas	Comissão de Avaliação dos candidatos às vagas destinadas às pessoas com Deficiência nos Processos Seletivos de Ingresso nos Cursos de Graduação da UFPI - 2024	Portaria Nº 01/2024 PRAEC

NAU	Rafaella Santiago Sousa Freitas	Segunda equipe de transição, que atuará no período de 07/10/2024 a 15/11/2024, junto às Pró-Reitorias e órgãos suplementares desta IFES	Ato da reitoria Nº 1554/2024
NAU	Thaís de Andrade Alves Guimarães	Comissão Interna para Estruturação do Projeto Inicial da Política de Acessibilidade e Inclusão da UFPI.	Portaria Nº 14/2024 PRAEC
NAU	Thaís de Andrade Alves Guimarães	Comissão de Avaliação dos candidatos às vagas destinadas às pessoas com Deficiência nos Processos Seletivos de Ingresso nos Cursos de Graduação da UFPI - 2024	Portaria Nº 01/2024 PRAEC
NAU	Brunna Stella da Silva Carvalho Melo	Comissão Interna para Estruturação do Projeto Inicial da Política de Acessibilidade e Inclusão da UFPI.	Portaria Nº 14/2024 PRAEC
NAU	Brunna Stella da Silva Carvalho Melo	Comissão de Avaliação dos candidatos às vagas destinadas às pessoas com Deficiência nos Processos Seletivos de Ingresso nos Cursos de Graduação da UFPI - 2024	Portaria Nº 01/2024 PRAEC
NAU	Maria Dilma Andrade Vieira dos Santos	Comissão Interna para Estruturação do Projeto Inicial da Política de Acessibilidade e Inclusão da UFPI.	Portaria Nº 14/2024 PRAEC
NAU	Maria Dilma Andrade Vieira dos Santos	Comissão de Processo Administrativo Disciplinar	Ato da Reitoria no. 1099/2024
NAU	Maria Dilma Andrade Vieira dos Santos	Comissão de Avaliação dos candidatos às vagas destinadas às pessoas com Deficiência nos Processos Seletivos de Ingresso nos Cursos de Graduação da UFPI - 2024	Portaria Nº 01/2024 PRAEC
NAU	Arilanne Kellyne Barboza Vilarinho	Comissão Interna para Estruturação do Projeto Inicial da Política de Acessibilidade e Inclusão da UFPI.	Portaria Nº 14/2024 PRAEC
NAU	Tainá Rodrigues Soares	Comissão Interna para Estruturação do Projeto Inicial da Política de Acessibilidade e Inclusão da UFPI.	Portaria Nº 14/2024 PRAEC
NAU	Tainá Rodrigues Soares	Comissão para trabalhar tema: mães/pais discentes da UFPI	Portaria Nº16/2024 PRAEC

	DADOS CSHNB		
SETOR/CSHNB			
NAE	Anna Katarine Ferreira Lima Neiva	Comissão para trabalhar tema: Mãe/pais discentes da UFPI	Portaria PRAEC/UFPI Nº 12/2024
NAE	Elisiene Borges Leal	Comissão de Heteroidentificação	Ato da Reitoria Nº 261/2024
NAE	Gabriela de Sousa Silva	Comissão Interna para Estruturação do Projeto Inicial da Política de Acessibilidade e Inclusão da UFPI.	Portaria Nº 14/2024 PRAEC
NAE	Otatiana de Sousa Franco	Comissão Interna de Supervisão da Carreira (CIS)	Ato da Reitoria Nº 608/2023
RU	Ellaine Santana de Oliveira	FISCAL TECNICO DO CONTRATO 06/2020 MÃO DE OBRA ALMOXARIFE E AUXILIAR DE ALMOXARIFE	PORTARIA Nº 11 / 2024 - DA/PRAD
RU	Ellaine Santana de Oliveira	FISCAL TECNICO DO CONTRATO 43/2023 MÃO DE OBRA PESSOAL DE COZINHA	PORTARIA Nº 10 / 2024 - DA/PRAD
RU	Ellaine Santana de Oliveira	FISCAL TECNICO DO CONTRATO 22/2019-MANUTENÇÃO EQUIPAMENTOS A GÁS	PORTARIA Nº 14 / 2024 - DA/PRAD
RU	Ellaine Santana de Oliveira	FISCAL TÉCNICO DO CONTRATO 17/2019-MANUTENÇÃO EQUIPAMENTOS ELETRONICOS	PORTARIA Nº 13 / 2024 - DA/PRAD
RU	Ellaine Santana de Oliveira	FISCAL TECNICO DO CONTRATO 13/2019-MANUTENÇÃO EQUIPAMENTOS DE REFRIGERAÇÃO	PORTARIA Nº 12 / 2024 – DA/PRAD
RU	Sintia Andrea Barbosa Gomes	FISCAL TECNICO (suplente) DO CONTRATO 06/2020 MÃO DE OBRA ALMOXARIFE E AUXILIAR DE ALMOXARIFE	PORTARIA Nº 11 / 2024 - DA/PRAD
RU	Sintia Andrea Barbosa Gomes	FISCAL TECNICO (suplente) DO CONTRATO 43/2023 MÃO DE OBRA PESSOAL DE COZINHA	PORTARIA Nº 10 / 2024 - DA/PRAD

RU	Sintia Andrea Barbosa Gomes	FISCAL TECNICO (suplente) DO CONTRATO 22/2019- MANUTENÇÃO EQUIPAMENTOS A GÁS	PORTARIA Nº 14 / 2024 - DA/PRAD
RU	Sintia Andrea Barbosa Gomes	FISCAL TÉCNICO (suplente) DO CONTRATO 17/2019- MANUTENÇÃO EQUIPAMENTOS ELETRONICOS	PORTARIA Nº 13 / 2024 - DA/PRAD
RU	Sintia Andrea Barbosa Gomes	FISCAL TECNICO (suplente) DO CONTRATO 13/2019- MANUTENÇÃO EQUIPAMENTOS DE REFRIGERAÇÃO	PORTARIA Nº 12 / 2024 – DA/PRAD
SEOD	-	Não há fiscalização de contrato atualmente	-
	DADOS CAFS		
SETOR/CAFS			
NAE			
NAE			
NAE			
RU			
RU			
SEOD			
SEOD			

NAU	Ana Livia Castelo Branco de Oliveira	Comissão Interna para Estruturação do Projeto Inicial da Política de Acessibilidade e Inclusão da UFPI.	Portaria Nº 14/2024 PRAEC
NAU	Vanessa Nunes dos Santos	Comissão Interna para Estruturação do Projeto Inicial da Política de Acessibilidade e Inclusão da UFPI.	Portaria Nº 14/2024 PRAEC
	DADOS CPCE		
SETOR/CPCE			
NAE / SES	Maria José Castro Diógenes	Comissão de Avaliação dos candidatos às vagas destinadas para pessoa com renda familiar bruta igual ou inferior a 1 (um) salário mínimo per capita de Ingresso nos Cursos de Graduação da UFPI - 2024.	Portaria Nº 02/2024 PRAEC
NAE / SES	Maria José Castro Diógenes	Comissão Regional do Território de Saúde Chapada das Mangabeiras	Oficio 179/2023
NAE / SES	Maria José Castro Diógenes	Comissão para trabalhar tema: Mãe/pais discentes da UFPI.	PORTARIA PRAEC/UFPI No 16, DE 25 DE OUTUBRO DE 2024
NAE / SAPSI	Amanda Fernanda Damasceno Saraiva de Sousa	Comissão Interna para Estruturação do Projeto Inicial da Política de Acessibilidade e Inclusão da UFPI	Portaria Nº 14/2024 PRAEC
NAE / SAPSI	Amanda Fernanda Damasceno Saraiva de Sousa	Comissão de Heteroidentificação	ATO DA REITORIA Nº 261/24
NAE / SAPSI	Amanda Fernanda Damasceno Saraiva de Sousa	Comissão Própria de Avaliação Setorial (suplente)	Ato da Reitoria Nº 1337/24
NAE / SAPSI	Amanda Fernanda Damasceno Saraiva de Sousa	Comissão Regional do Território de Saúde Chapada das Mangabeiras	/Oficio 179/2023

NAE / SEPE	Marcelo Manoel de Sousa	Comissão geral do XI Semináriode Assistência Estudantil - XI SEMAE	Portaria N° 10/2024
NAE/SEPE	Marcelo Manoel de Sousa	Comissão de Heteroidentificação dos Processos Seletivos de Graduação da UFPI	Ato da Reitoria n.º 261/24
NAE/SEPE	Marcelo Manoel de Sousa	Comissão Heteroidentificação da Comissão Organizadora de Concurso - COC/UFPI	Ato da Reitoria n.º 1497/2022
RU			
RU			

Fonte: PRAEC, 2024.

4.3. Planejamento operacional

No Quadro 6 apresenta-se o painel de estratégias e plano de ações para as metas previstas no PDI 2020-2024 e PDU 2023-2024 para Pró-Reitoria de Assistência Estudantil (PRAEC).

Quadro 6 - Planejamento operacional: painel de estratégias e tarefas PRAEC

PAINEL DE ESTRATÉGIAS E PLANO DE AÇÕES									
UNIDADE		Pró-Reitoria de Assuntos Estudantis e Comunitários (PRAEC)				ANO		2024	
ITEM	ESTRATÉGIA	PLANO DE AÇÕES 2024				ATRIBUÍDO²	ORIGEM²	ACOMPANHAMENTO	
		1ºTrimestre	2ºTrimestre	3ºTrimestre	4ºTrimestre			FINALIZADA (SIM/NÃO)	EVIDENCIAR
IdPDT	META	Elaborar e Atualizar 100%(cem) os Regimentos internos por Unidade Hierárquica							
4.5.3									
Atualizar e submeter processo de regimento dos Restaurantes Universitários (RUs) da UFPI		Atualizar o Regimento do RU e encaminhar proposta ao CAD/UFPI	Envio de proposta para apreciação do CAD/UFPI via processo			CRU	PDI	NÃO	Encaminhada a proposta de resolução com regimento dos restaurantes universitários da UFPI: processo 23111.030880/2023-09
Atualizar os regimento da PRAEC			Período de greve, sem encaminhamentos.	Reuniões da PRAEC para atualização da Resolução dos benefícios PRAEC	Reuniões da PRAEC para atualização da Resolução dos benefícios PRAEC	PRAEC	PDI	NÃO	Os regimentos da PRAEC passaram por revisões ao longo de 2024 e foram intensificadas após a aprovação da Lei nº 14.914/2024, que institui a Política Nacional de Assistência Estudantil (PNAES), publicada no Diário Oficial da União no dia 4 de julho de 2024. No entanto, as revisões não foram finalizadas e não foram encaminhadas para atualização formal (via processual).

IdPDT 4.5.4	META	Elaborar e atualizar o Plano de Desenvolvimento da Unidade (PDU) durante a vigência do PDI 2023/2024 por Unidade Hierárquica						
Elaborar e atualizar o PDU-PRAEC (2023/2024)	Elaborar PDU-PRAEC para os anos de 2023/2024	Encaminhar a DGOV e publicar na página da PRAEC			PRAEC	PDI	SIM	Memorando 49/2023 - PRAEC: ENCAMINHA PDU 2023-2024 DA PRAEC a DGOV/PROPLAN PDU-PRAEC (2023-2024) Disponível no site: https://ufpi.br/arquivos_download/arquivos/PRAEC_2021/PRAEC_2022/PRAEC_2022.2/PRAEC_2023/PDU_PRAEC_2023-2024_FINAL.pdf
IdPDT 4.5.5	META	Definir em cada Unidade Hierárquica seu Mapa Estratégico						
Atualizar o Mapa Estratégico da PRAEC	Atualizar o Mapa Estratégico da PRAEC	Publicar na página da PRAEC			PRAEC	PDI	SIM	Disponível no site, pág. 44 do PDU: https://ufpi.br/arquivos_download/arquivos/PRAEC_2021/PRAEC_2022/PRAEC_2022.2/PRAEC_2023/PDU_PRAEC_2023-2024_FINAL.pdf
IdPDT 4.5.6	META	Definir em cada Unidade Hierárquica sua Cadeia de Valor						
Atualizar a Cadeia de Valor da PRAEC	Atualizar a Cadeia de Valor da PRAEC	Publicar na página da PRAEC			PRAEC	PDI	SIM	Disponível no site, pág. 45 do PDU: https://ufpi.br/arquivos_download/arquivos/PRAEC_2021/PRAEC_2022/PRAEC_2022.2/PRAEC_2023/PDU_PRAEC_2023-2024_FINAL.pdf

IdPDT	META	Possuir página eletrônica e realizar atualizações frequentes (no mínimo uma vez por mês) e ter aba específica para acompanhamento do PDI e PDU							
4.5.9									
Manter as informações atualizados no site da PRAEC		Manter as informações atualizados no site da PRAEC	Manter as informações atualizados no site da PRAEC	Manter as informações atualizados no site da PRAEC	Manter as informações atualizados no site da PRAEC	PRAEC	PDI	SIM	www.ufpi.br/praec
IdPDT	META	Realizar exames periódico em 100% dos servidores técnico-administrativos e docentes							
5.2.2									
Solicitar à SRH a realização de exames periódicos aos técnicos administrativos da unidade.				Solicitar a SRH a realização de exames periódicos aos técnicos administrativos da unidade.		SRH	PDI	NÃO	
IdPDT	META	Ampliar o número de bolsas em 40%.							
10.2.1									
Realizar estudo financeiro do recurso do PNAES e analisar viabilidade de recurso próprio com a PROPLAN para complementar recurso a fim realização de ação destinada a esse fim.	Planejamento de ações e estudo financeiro para o ano de 2024	Lançamento de editais	Resultado Final dos editais	Convocatórias editais (a depender de disponibilidade orçamentária)	DGA/CACOM	PDI/PDU	SIM	<p>Reuniões de planejamento 2024</p> <p>26/02/2024 - PRAEC: realiza reunião juntamente com a CACOM, NAU e os NAEs fora de sede, para definir ações para o início do ano de 2024. https://ufpi.br/ultimas-noticias-praec/55304-praec-realize-reuniao-juntamente-com-a-cacom-nau-e-os-naes-fora-de-sede-para-definir-aco-es-para-o-inicio-do-ano-de-2024</p> <p>17/07/2024 - PRAEC, SES e Diretorio Central dos Estudantes da UFPI realizam reunião sobre lançamento de Editais para segundo semestre de 2024 https://ufpi.br/ultimas-noticias-praec/56746-praec-realiza-reuniao-sobre-lancamento-de-editais</p> <p>21/08/2024 - Reunião Sobre Benefícios da Assistência Estudantil da PRAEC https://ufpi.br/ultimas-noticias-praec/57248-reuniao-sobre-beneficios-da-assistencia-estudantil-da-praec</p> <p>Convocações e resultados Campus Teresina</p> <p>RESULTADO MENSAL DO EDITAL N° 03/2024 SELEÇÃO DE FLUXO CONTÍNUO PARA O BENEFÍCIO AUXÍLIO CRECHE (AC) REFERENTE AO MÊS DE AGOSTO DE 2024 link: https://www.ufpi.br/arquivos_download/arquivos/PRAEC_2024/AC_RESULTADO_AGOSTO_2024_setembro_teresina.pdf</p> <p>RESULTADO MENSAL DO EDITAL N° 03/2024 SELEÇÃO DE FLUXO CONTÍNUO PARA O BENEFÍCIO AUXÍLIO CRECHE (AC) REFERENTE AO MÊS DE SETEMBRO DE 2024 link: https://www.ufpi.br/arquivos_download/arquivos/PRAEC_2024/AC_RESULTADO_SETEMBRO_2024_Teresina.pdf</p>	

								<p>RESULTADO MENSAL DO EDITAL Nº 03/2024 SELEÇÃO DE FLUXO CONTÍNUO PARA O BENEFÍCIO AUXÍLIO CRECHE(AC) REFERENTE AO MÊS DE OUTUBRO DE 2024 link: https://www.ufpi.br/arquivos_download/arquivos/PRAEC_2024/AC_RESULTADO_OUTUBRO_2024.docx_Teresina.pdf</p> <p>RESULTADO MENSAL DO EDITAL Nº 03/2024 PRAEC/UFPI - EDITAL DE SELEÇÃO DE FLUXO CONTÍNUO PARA O BENEFÍCIO AUXÍLIO CRECHE (AC) REFERENTE AO MÊS DE NOVEMBRO DE 2024 link: https://ufpi.br/ultimas-noticias-praec/59152-praec-lista-de-inscritos-e-resultado-mes-de-novembro-auxilio-creche-ac-campus-teresina</p> <p>RESULTADO MENSAL DO EDITAL Nº 03/2024 PRAEC/UFPI - EDITAL DE SELEÇÃO DE FLUXO CONTÍNUO PARA O BENEFÍCIO AUXÍLIO CRECHE (AC) REFERENTE AO MÊS DE DEZEMBRO DE 2024 link: https://ufpi.br/ultimas-noticias-praec/59303-praec-divulga-de-inscritos-e-resultado-mes-de-dezembro-auxilio-creche-ac-edital-n-03-2024-campus-teresina</p> <p>TERCEIRA CONVOCAÇÃO DO CADASTRO DE RESERVA DO AUXÍLIO RESIDÊNCIA (AR) - PRAEC/UFPI - EDITAL Nº 02/2023 – Campus Ministro Petrônio Portella link: https://ufpi.br/arquivos_download/arquivos/2024/RESULTADO_AR_-RETIFICADO.pdf</p> <p>QUARTA CONVOCAÇÃO DO CADASTRO DE RESERVA DO AUXÍLIO RESIDÊNCIA (AR) - PRAEC/UFPI - EDITAL Nº 02/2023–Campus Ministro Petrônio Portella link: https://www.ufpi.br/arquivos_download/arquivos/PRAEC_2024/AR_TERESINA_01_11_2024.pdf</p> <p>RETIFICAÇÃO DA QUARTA CONVOCAÇÃO DO CADASTRO DE RESERVA DO AUXÍLIO RESIDÊNCIA (AR) - PRAEC/UFPI - EDITAL Nº 02/2023 – Campus Ministro Petrônio Portella link: https://www.ufpi.br/arquivos_download/arquivos/PRAEC_2024/4_convocacao_ar_teresina.pdf</p> <p>QUINTA CONVOCAÇÃO DO CADASTRO DE RESERVA DO AUXÍLIO RESIDÊNCIA (AR) - PRAEC/UFPI - EDITAL Nº 02/2023– Campus Ministro Petrônio Portella link: https://www.ufpi.br/arquivos_download/arquivos/PRAEC_2024/5_convocacao_ar_teresina.pdf</p>
--	--	--	--	--	--	--	--	------------------------------------------------------------------------------------------------------------------------------------------------------------------------------------------------------------------------------------------------------------------------------------------------------------------------------------------------------------------------------------------------------------------------------------------------------------------------------------------------------------------------------------------------------------------------------------------------------------------------------------------------------------------------------------------------------------------------------------------------------------------------------------------------------------------------------------------------------------------------------------------------------------------------------------------------------------------------------------------------------------------------------------------------------------------------------------------------------------------------------------------------------------------------------------------------------------------------------------------------------------------------------------------------------------------------------------------------------------------------------------------------------------------------------------------------------------------------------------------------------------------------------------------------------------------------------------------------------------------------------------------------------------------------------------------------------------------------------------------------------------------------------------------------------------------------------------------------------------------------------------------------------------------------------------------------------------------------------------------------------------------------------------------------------------------------------------------------------------------------------------------------------------------------------------------------------------------------------------------------------------------------------------------------------------------------------------------------------------------------------------------------------------------------------------------------------------------------------------------------------------------------------------------------------------------------------------------------------------------------------------------------------------------------------------------------------------------------------------------------------------

								<p><u>os/PRAEC 2024/5%C2%AA CONVOCA%C3%87%C3%83O BENEFICIO AR TERESINA- substitui%C3%A7%C3%A3o de docpdf111.pdf</u></p> <p>TERCEIRA CONVOCAÇÃO DO CADASTRO DE RESERVA DA BOLSA DE APOIO ESTUDANTIL (BAE) - PRAEC/UFPI - EDITAL N°02/2023 – Campus Ministro Petrônio Portella link :https://www.ufpi.br/arquivos_download/arquivos/2024/BAE_TERESINA.pdf</p> <p>QUARTA CONVOCAÇÃO DO CADASTRO DE RESERVA DA BOLSA DE APOIO ESTUDANTIL (BAE) - PRAEC/UFPI- EDITAL N° 02/2023 – Campus Ministro Petrônio Portella link: <u>https://www.ufpi.br/arquivos_download/arquivos/PRAE C 2024/4%C2%AA CONVOCA%C3%87AO BAE E DITAL 2023 CAMPUS TERESINA 1.pdf</u></p> <p>QUINTA CONVOCAÇÃO DO CADASTRO DE RESERVA DA BOLSA DE APOIO ESTUDANTIL (BAE) - PRAEC/UFPI - EDITAL N° 02/2023 – Campus Ministro Petrônio Portella link: https://www.ufpi.br/arquivos_download/arquivos/PRAE C_2024/5_convocatoria_BAE.pdf</p> <p>LISTA DE INSCRITOS E RESULTADO MENSAL DO PROCESSO DE SELEÇÃO PARA APOIO À PARTICIPAÇÃO EM EVENTOS CIENTÍFICOS (APEC)- EDITAL N° 13/2023 - CAMPUS UNIVERSITÁRIO MINISTRO PETRÔNIO PORTELLA REFERENTE AOS MESES DE DEZEMBRO DE 2023 E JANEIRO DE 2024 link: https://ufpi.br/editais-ufpi/55015-praec-divulga-lista-de-inscritos-e-o-resultado-do-auxilio-apec-campus-teresina</p> <p>LISTA DE INSCRITOS E RESULTADO FINAL DO PROCESSO DE SELEÇÃO PARA APOIO À PARTICIPAÇÃO EM EVENTOS CIENTÍFICOS(APEC) - EDITAL N° 13/2023 - CAMPUS UNIVERSITÁRIO MINISTRO PETRÔNIO PORTELLA REFERENTE AO MÊS DE FEVEREIRO DE 2024 link https://ufpi.br/ultimas-noticias-preg/55392-praec-lista-de-inscritos-e-resultado-apec-de-fevereiro-campus-de-floriano</p> <p>LISTA DE INSCRITOS E O RESULTADO FINAL DA SELEÇÃO PARA O BENEFÍCIO DE FLUXO CONTÍNUO APOIO À PARTICIPAÇÃO EM EVENTOS CIENTÍFICOS (APEC), EDITAL N° 13/2023 - CAMPUS UNIVERSITÁRIO MINISTRO PETRÔNIO</p>
--	--	--	--	--	--	--	--	--------------------------------------------------------------------------------------------------------------------------------------------------------------------------------------------------------------------------------------------------------------------------------------------------------------------------------------------------------------------------------------------------------------------------------------------------------------------------------------------------------------------------------------------------------------------------------------------------------------------------------------------------------------------------------------------------------------------------------------------------------------------------------------------------------------------------------------------------------------------------------------------------------------------------------------------------------------------------------------------------------------------------------------------------------------------------------------------------------------------------------------------------------------------------------------------------------------------------------------------------------------------------------------------------------------------------------------------------------------------------------------------------------------------------------------------------------------------------------------------------------------------------------------------------------------------------------------------------------------------------------------------------------------------------------------------------------------------------------------------------------------------------------------------------------------------------------------------------------------------------------------------------

							<p>PORTELLA, REFERENTE AO MÊS DE AGOSTO DE 2024 link: https://www.ufpi.br/editais-ufpi/57395-praec-divulga-lista-de-inscritos-e-resultado-apec-campus-teresina-referente-a-agosto-de-2024</p> <p>LISTA DE INSCRITOS E O RESULTADO FINAL DA SELEÇÃO PARA O BENEFÍCIO DE FLUXO CONTÍNUO APOIO À PARTICIPAÇÃO EM EVENTOS CIENTÍFICOS (APEC), EDITAL Nº 13/2023 - CAMPUS UNIVERSITÁRIO MINISTRO PETRÔNIO PORTELLA, REFERENTE AO MÊS DE SETEMBRO link: https://www.ufpi.br/editais-ufpi/57887-praec-divulga-a-lista-de-inscritos-e-o-resultado-final-da-selecao-para-o-beneficio-apec-campus-teresina</p> <p>LISTA DE INSCRITOS E O RESULTADO FINAL DA SELEÇÃO PARA O BENEFÍCIO DE FLUXO CONTÍNUO APOIO À PARTICIPAÇÃO EM EVENTOS CIENTÍFICOS (APEC), EDITAL Nº 13/2023 - CAMPUS UNIVERSITÁRIO MINISTRO PETRÔNIO PORTELLA, REFERENTE AO MÊS DE OUTUBRO DE 2024 link: https://www.ufpi.br/ultimas-noticias-preg/58445-praec-divulga-resultado-final-e-lista-de-inscritos-da-selecao-para-o-beneficio-de-fluxo-continuo-apoio-a-participacao-em-eventos-cientificos-apec-teresina-mes-de-outubro</p> <p>LISTA DE INSCRIÇÕES E O RESULTADO FINAL DA SELEÇÃO PARA O BENEFÍCIO DE FLUXO CONTÍNUO APOIO À PARTICIPAÇÃO EM EVENTOS CIENTÍFICOS (APEC), EDITAL Nº 13/2023 - CAMPUS UNIVERSITÁRIO MINISTRO PETRÔNIO PORTELLA, REFERENTE AO MÊS DE NOVEMBRO de 2024 link: https://ufpi.br/ultimas-noticias-preg/59154-praec-lista-de-inscritos-e-resultado-mes-de-novembro-apoio-a-participacao-em-eventos-cientificos-apec-campus-teresina</p> <p>LISTA DE INSCRITOS/AS E O RESULTADO FINAL DA SELEÇÃO PARA O BENEFÍCIO DE FLUXO CONTÍNUO APOIO À PARTICIPAÇÃO EM EVENTOS CIENTÍFICOS (APEC), EDITAL Nº 13/2023 - CAMPUS UNIVERSITÁRIO MINISTRO PETRÔNIO PORTELLA, REFERENTE AO MÊS DE DEZEMBRO DE 2024 link: https://ufpi.br/ultimas-noticias-praec/59302-praec-divulga-lista-de-inscritos-e-resultado-mes-de-dezembro-apoio-a-participacao-em-eventos-cientificos-apec-edital-n-13-2023-praec-ufpi-campus-teresina</p>
IdPDT 10.2.2	META	Consolidar e manter o atendimento de 100% dos alunos que se inscreverem para a aquisição do kit odontológico.					

Manter atendimento a demanda requerida pelo benefício. Manutenção preventiva dos equipamentos e reposição dos itens defeituosos.		Manutenção preventiva dos equipamentos.	Lançamento de edital Nº 02/2024 PRAEC/UFPI	Lançamento de edital Nº 04/2024 PRAEC/UFPI	Manutenção preventiva dos equipamentos.	SEOD/CACOM	PDI/PDU	SIM	<p>Foi realizada a manutenção preventiva dos equipamentos e todos os estudantes inscritos foram contemplados:</p> <p>https://ufpi.br/ultimas-noticias-praec/51209-resultado-final-para-o-beneficio-kit-odontologico-edital-n-04-2023-ufpi-praec</p> <p>https://ufpi.br/ultimas-noticias-praec/51302-resultado-final-para-o-beneficio-kit-odontologico-edital-n-06-2023-ufpi-praec</p> <p>PRAEC (SEOD e SES) - Divulga edital de seleção de estudantes para o benefício Kit Odontológico - Edital Edital Nº 02/2024-PRAEC/UFPI. https://ufpi.br/ultimas-noticias-praec/56731-praec-divulga-edital-de-selecao-de-estudantes-de-odontologia-para-o-beneficio-do-kit-odontologico PRAEC divulga edital de seleção de estudantes para o benefício Kit Odontológico - Edital 04/2024 - PRAEC/UFPI FINAL_EDITAL_KIT_ODONTO_2024_04.pdf</p> <p>Resultado: PRAEC: divulga resultado FINAL do Edital nº 02/2024 - PRAEC/UFPI seleção de estudantes para o Benefício de Kit Odontológico</p> <p>PRAEC: divulga resultado Final e lista de inscritos/as referente à seleção para o benefício do Kit Odontológico - Edital Nº 04/2024. https://ufpi.br/ultimas-noticias-praec/57609-praec-divulga-resultado-final-e-lista-de-inscritos-as-referente-a-selecao-para-o-beneficio-do-kit-odontologico-edital-n-04-2024</p>
IdPDT	META	Reajustar valor das bolsas de assistência estudantil em 50%.							
10.2.3									
Realizar estudo financeiro e analisar viabilidade de recurso próprio com a PROPLAN para complementar recurso a fim realização de ação destinada a esse fim quanto à possibilidade de reajustar em 12,5% o valor da bolsa em 2021.	Planejamento de ações e estudo financeiro para o ano de 2024	Sem reajuste em 2024. Manteve o valor reajustado em 2023 (25%) para as bolsas de Assistência Estudantil	Replanejamento das ações e estudo financeiro 2024, pós-greve e após o descontingenciamento orçamentário.	Sem reajuste em 2024. Manteve o valor reajustado em 2023 (25%) para as bolsas de Assistência Estudantil	DGA CACOM	PDI/PDU	NÃO	<p>Em 2024 não foi possível realizar novo reajuste além dos 25% de 2023, frente ao contexto de contingenciamento orçamentário.</p> <p>https://ufpi.br/ultimas-noticias-praec/51389-reajuste-das-bolsas-de-assistencia-estudantil</p>	
IdPDT	META	Ampliar o número de meses de bolsas para 48 meses.							
10.2.4									
Realizar estudo financeiro do recurso do PNAES e analisar viabilidade de recurso próprio com a PROPLAN para complementar recurso a fim de realização de ação destinada a esse fim, quanto à possibilidade de ampliar em doze meses o tempo de permanência com a bolsa a partir de 2021.	Planejamento de ações e estudo financeiro para o ano de 2024	Falta de disponibilidade orçamentária.	Estudo financeiro com base no valor de repasse do PNAES para 2024	Estudo financeiro com base no valor de repasse do PNAES para 2024	DGA CACOM	PDI/PDU	NÃO	Devido a falta de disponibilidade orçamentária, esta ação não foi possível. A equipe técnica entende e opina pela implantação destas ações assim que tiver ampliação orçamentária.	
IdPDT	META	Realizar (ou fomentar), no mínimo,12 Projetos anuais voltados para igualdade social, racial e diversidade cultural, preferencialmente sendo um por campus.							
10.2.5									

Consultar as assistentes sociais da PRAEC quanto ao desenvolvimento de três projetos voltados a estes fins.		Planejamento de ações e estudo financeiro para o ano de 2024	Falta de disponibilidade orçamentária.	Falta de disponibilidade orçamentária.	Estudo financeiro com base no valor de repasse do PNAES para 2024	CACOM PRAEC	PDI/PDU	NÃO	Os projetos dessa proposta são vinculados ao Programa Bolsa de Incentivo a Atividades Socioculturais e Esportivas (BIASE) que no ano em curso não foi possível desenvolver em virtude de indisponibilidade orçamentária para tais ações. A equipe técnica entende e opina pela implantação destas ações assim que tiver ampliação orçamentária.
b	META	Ampliar o número de bolsas BINCS e BINCS-ES em 200% até 2024							
10.2.6									
Realizar estudo financeiro do recurso do PNAES e analisar viabilidade de recurso próprio com a PROPLAN a fim de realização de ação destinada a esse fim quanto à possibilidade de reajustar em 70% o valor da bolsa em 2021.		Lançamento de edital para semestres letivos 2024	Lançamento de edital de fluxo contínuo	Resultado/convocatória do edital de fluxo contínuo	Resultado/convocatória do edital de fluxo contínuo	NAU/PRAEC	PDI/PDU	SIM	

Realizar aquisição de insumos odontológicos mediante pregão junto a PRAD.		Retomada dos atendimentos para os estudantes de graduação presencial da UFPI	SUSPENSÃO DOS ATENDIMENTOS DEVIDO A GREVE DOS TAE	Retomada dos atendimentos para os estudantes de graduação e pós-graduação (mestrado e doutorado) presencial da UFPI	Retomada dos atendimentos para os estudantes de graduação e pós-graduação (mestrado e doutorado) presencial da UFPI	SEOD/CACOM	PDI/PDU	NÃO	Devido a greve dos Técnicos-Administrativos em Educação da UFPI, os atendimentos foram interrompidos parcialmente. Realizado e finalizado o processo de licitação de materiais de consumo e permanente do curso de odontologia, PRAEC e CTT: 23111.054561/2022-49. Foram realizados processos para empenho de diversos materiais de consumo, os quais aguardam a chegada dos itens: 23111.042002/2024-24;23111.042720/2024-38;23111.042711/2024-87;23111.042703/2024-12;23111.042758/2024-79;23111.042020/2024-23. Estão em andamento os processos de aquisição para materiais de consumo listados a seguir: 23111.051566/2024-10;23111.051524/2024-77; 3111.051677/2024-20;23111.051555/2024-16;23111.051563/2024-91. Os processos de aquisição de materiais permanentes listados abaixo encontram-se em andamento: 23111.051644/2024-38;23111.051567/2024-80;23111.051561/2024-48;23111.051647/2024-54;23111.051657/2024-75;23111.051562/2024-21;23111.051672/2024-58;23111.052014/2024-39;23111.051565/2024-37
Consultar a viabilidade de contratação de auxiliar de saúde bucal.		Aguardando retorno da SRH/UFPI	SRH/UFPI informou que está aguardando retorno da consulta realizada ao MEC.	Aguardando retorno da SRH/UFPI	Aguardando retorno da SRH/UFPI	PRAEC/SRH	PDI/PDU	NÃO	Contratação de servidores públicos ou terceirizados para função de auxiliar de saúde bucal ou técnico de saúde bucal para o serviço odontológico da PRAEC/UFPI: 23111.049740/2021-45 MEMORANDO ELETRÔNICO Nº 142/2022 - CAF/CSHNB SOLICITA INCLUSÃO DE POSTO NO PGC 2023 UFPI CONTRATO 04/2022 - CONTRATO DE PRESTAÇÃO DE SERVIÇOS COM EMPRESA FUTURA - CARGO DE ATENDENTE CAFS Documento de Formalização da Demanda 3066/2022 - Contratação de serviço de apoio administrativo e atividades auxiliares (auxiliar de saúde bucal), com fornecimento de materiais de consumo e equipamentos necessários, a serem executados no CSHNB/UFPI MEMORANDO ELETRÔNICO Nº 167/2022 - PRAEC - SOLICITA INCLUSÃO DE POSTO NO PGC 2023 UFPI Documento de Formalização da Demanda: 3085/2022 - Trata-se da contratação de serviço de apoio administrativo e atividades auxiliares (posto de Auxiliar de Saúde Bucal. CBO 322415), com fornecimento de materiais de consumo e equipamentos necessários, a serem executados nas dependências da Pró-reitoria de Assuntos Estudantis e Comunitários - PRAEC, Serviço Odontológico - SEOD do Campus Ministro Petrônio Portela - UFPI (Processo: 23111.049740/2021-45).
IdPDT	META		Assegurar que 100% de alunos beneficiários participem de ações como rodas de conversas, ciclo de palestras mensais e outros eventos voltados a fortalecer o apoio aos alunos beneficiários.						
10.3.3									
Definir em edital obrigatoriedade de participação em eventos e ações desenvolvidas aos beneficiários da PRAEC.		Planejamento de ações para o ano de 2024	Definido em edital obrigatoriedade.	Controle de participação dos estudantes	Levantamento dos estudantes que participaram	CACOM	PDI/PDU	NÃO	Item 14.12 do EDITAL Nº 02/2023: https://ufpi.br/arquivos_download/arquivos/PRAEC_2021/PRAEC_2022/PRAEC_2022.2/PRAEC_2023/FINAL_2023_EDITAL_02_BAE_AR_1.pdf

IdPDT 10.3.4	META	Firmar parceria mediante convênio ou instrumento congênere com Secretaria Municipal de Saúde.						
Formar comissão para organização e fomento à elaboração de termo de cooperação técnica entre a Secretaria Municipal de Saúde e UFPI	Levantamento da rede de saúde Mapeamento da ocorrência de casos de urgências e emergências na instituição	Levantamento da rede de saúde Apresentada a vice-reitoria a proposta de Comissão Permanente de Saúde da UFPI	Elaboração de guia de apoio a qualidade de vida estudantil da UFPI Verificar junto à vice-reitoria andamento da comissão	Divulgação do guia para comunidade universitária	PRAEC	PDI/PDU	PARCIAL	<p>Não foi realizado convênio, mas foram realizadas visitas de mapeamento da rede de saúde para elaboração de guia de apoio à qualidade de vida estudantil da UFPI.</p> <p>Solicitadas informações sobre as ocorrências de urgência e emergência em saúde para todos os setores da UFPI.(memorando 56/2023 - PRAEC)</p> <p>Solicitadas informações sobre as atividades que são ofertados pelos cursos/programas/setores nas áreas de SAÚDE, SERVIÇO SOCIAL, PEDAGÓGICA, LAZER, CULTURA.(memorando 42/2023 - PRAEC)</p> <p>Apresentou à vice-reitoria a proposta de uma comissão permanente.</p>
IdPDT 10.3.5	META	Promover no mínimo 1(um) evento anual em cada campus de integração entre a ASSISTÊNCIA ESTUDANTIL e as PRÓ-REITORIAS fins (extensão, pesquisa e ensino)						
Formar comissão responsável pela elaboração de projeto de estruturação de ações e programação.	Planejamento de ações para o ano de 2024	Greve dos TAEs e docentes	<p>Constituída comissão executiva do SEMAE 2024.</p> <p>(Portaria PRAEC/UFPI Nº 10, de 04 de setembro de 2024)</p> <p>Reunião para programação do XI Seminário de Assistência Estudantil (SEMAE)</p>	Reuniões de alinhamento para execução do XI Seminário de Assistência Estudantil (SEMAE)	PRAEC	PDI/PDU	SIM	<p>Impacto das Tecnologias na Saúde Mental será foco do XI SEMAE</p> <p>https://www.ufpi.br/ultimas-noticias-ufpi/58247-siuufpi-2024-impacto-das-tecnologias-na-saude-mental-sera-foco-do-xi-semae</p>
IdPDT 10.3.6	META	Criar e publicar anualmente Revista Eletrônica da Pró-Reitoria de Assistência Estudantil (Praec)/ Núcleos de Assistência Estudantil (NAEs)						
Formar comissão em parceria com NAEs e SCS para criação de proposta e articulação com os setores envolvidos para definição de conteúdo, revisão, criação de arte e publicação.	Planejamento de ações para o ano 2024.	Greve dos TAEs e Docentes	Não foi formalizada comissão para parceria com NAEs e SCS.	Não foi formalizada comissão para parceria com NAEs e SCS.	PRAEC	PDI/PDU	NÃO	A revista eletrônica não foi efetivada para divulgação anual das ações da PRAEC/NAEs. Não foi criada comissão para esse fim. Na PRAEC não dispõe de bolsistas da área de jornalismo para apoio no desenvolvimento e execução da ação junto à SCS.
IdPDT 10.4.1	META	Ampliar em 300% o número de vagas para o benefício pecuniário Auxílio Residência						
Realizar estudo financeiro do recurso do PNAES e analisar viabilidade de recurso próprio com a PROPLAN para complementar recurso a fim realização de ação destinada a esse fim, quanto à possibilidade de ampliar em 110%, a partir de 2021 a quantidade de bolsas voltadas ao Auxílio Residência.	Estudo financeiro do recurso do PNAES	Não foi lançado novo edital para Auxílio Residência, pois os técnicos da UFPI estavam em greve até julho de 2024. A equipe	Convocatórias	Estudo financeiro do recurso do PNAES para convocatória de cadastro reserva	DGA/CACOM	PDI/PDU	SIM	<p>EDITAL DE SELEÇÃO DE ESTUDANTES PARA OS BENEFÍCIOS BOLSA DE APOIO ESTUDANTIL (BAE) E AUXÍLIO RESIDÊNCIA (AR):</p> <p>https://ufpi.br/arquivos_download/arquivos/PRAEC_2021/PRAEC_2022/PRAEC_2022.2/PRAEC_2023/FINAL_2023_EDITAL_02_BAE_AR_1.pdf</p>

		manteve vigente o cadastro de reserva do edital de 2023.						<p><u>2024 CAMPUS TERESINA</u></p> <p>TERCEIRA CONVOCAÇÃO DO CADASTRO DE RESERVA DO AUXÍLIO RESIDÊNCIA (AR) - PRAEC/UFPI - EDITAL Nº 02/2023 – Campus Ministro Petrônio Portella link: https://ufpi.br/arquivos_download/arquivos/2024/RESULTADO_AR_-RETIFICADO.pdf</p> <p>QUARTA CONVOCAÇÃO DO CADASTRO DE RESERVA DO AUXÍLIO RESIDÊNCIA (AR) - PRAEC/UFPI - EDITAL Nº 02/2023–Campus Ministro Petrônio Portella link: https://www.ufpi.br/arquivos_download/arquivos/PRAEC_2024/AR_TERESINA_01_11_2024.pdf</p> <p>RETIFICAÇÃO DA QUARTA CONVOCAÇÃO DO CADASTRO DE RESERVA DO AUXÍLIO RESIDÊNCIA (AR) - PRAEC/UFPI - EDITAL Nº 02/2023 – Campus Ministro Petrônio Portella link: https://www.ufpi.br/arquivos_download/arquivos/PRAEC_2024/4_convocacao_ar_teresina.pdf</p> <p>QUINTA CONVOCAÇÃO DO CADASTRO DE RESERVA DO AUXÍLIO RESIDÊNCIA (AR) - PRAEC/UFPI - EDITAL Nº 02/2023– Campus Ministro Petrônio Portella link: https://www.ufpi.br/arquivos_download/arquivos/PRAEC_2024/5%C2%AA_CONVOCAC%C3%A7%C3%83O_BENEFICIO_AR_TERESINA-substitui%C3%A7%C3%A3o_de_docpdf11.pdf</p> <p>Campus Bom Jesus: 2ª Convocação do Auxílio Residência em 17/09/2024 - Bom Jesus https://ufpi.br/ultimas-noticias-praec/57849-segunda-convocacao-do-cadastro-de-reserva-do-auxilio-residencia-campus-cpcc</p> <p>Campus Floriano 2ª Convocação do AR em 05/11/2024 - Floriano https://ufpi.br/ultimas-noticias-praec/58455-praec-divulga-2-chamada-do-cadastro-de-reservas-do-auxilio-residencia-ar-edital-n-02-2023-campus-amilcar-ferreira-sobral</p>
IdPDT	META	Melhorar a infraestrutura de bens permanentes das Residências Universitárias de todos os campi.						
10.4.2								
Acompanhar a PRAD quanto ao planejamento, análise, elaboração de termos de referências para esse fim.	Manutenções para conservação e aquisição de itens do patrimônio.	Manutenções para conservação e aquisição de itens do patrimônio.	Levantamento das necessidades de infraestrutura nas REUs	Levantamento das necessidades de infraestrutura nas REUs	CACOM /PRAEC	PDI/PDU	NÃO	PCA 2025 (contratação de bens mobiliários e eletrodomésticos para as residências universitárias).

								<p>Solicitação de Bens Permanentes para as Residências Universitárias dos Campi: Teresina, Floriano, e Picos(memorando nº07/2024.</p> <p>Campus de Picos:</p> <p>Solicitação de bens para Residência Universitária, memorando: <u>nº 10/2024/ 09/2024/ 39/2024.</u></p> <p>Campus Teresina:</p> <p>Solicitação de uma geladeira industrial Residência Universitária- memorandoº 04/2024.</p> <p>memorando nº91/2024(solicitação de computador para Residência Universitária do CCA.)</p> <p>memorando nº101/2024(solicitação de lixeiras e ventilador para Residência Universitária Central.</p> <p>memorando nº 110/2024(solicitação de ar condicionado 12 Btus para residência universitária Central.</p> <p>Processo: 06962/2023-39(solicitação de 02 forno microondas para residência central e CCA).</p> <p>Solicitação do Pregão eletrônico SRP Nº 90008/2024(bens permanentes para as residências universitárias teresina, picos, bom Jesus e floriano.</p>
--	--	--	--	--	--	--	--	-------------------------------------------------------------------------------------------------------------------------------------------------------------------------------------------------------------------------------------------------------------------------------------------------------------------------------------------------------------------------------------------------------------------------------------------------------------------------------------------------------------------------------------------------------------------------------------------------------------------------------------------------------------------------------------------------------------------------------------------------------------------------------------------------------------------------------------------------------------------------------------------------------------------------------------------------------------------------------------

								Memorando eletrônico nº100/2024 (solicitação de guarda volume para residência do CCA)
								Campus Floriano: Solicitação de Bens Permanentes para Residência universitária, memorando n° 40/2024. Realização de levantamento de todas os chamados e solicitações pendentes de 2024 e realização de reunião (23/12/24) com o prefeito e o coordenador da Divisão de Manutenção da PREUNI para andamento das pendências e organização das manutenções programadas 2025
IdPDT 10.2.3	META	Construir 1(uma) residência universitária para os alunos da UFPI no campus CAFS.						
Acompanhar a PREUNI quanto ao planejamento, análise, elaboração de projeto e consultar a PROPLAN quanto a dotação orçamentária destinada a esse fim.			Solicitada reunião com PROPLAN e PREUNI para verificar a disponibilidade orçamentária		CACOM/ PRAEC	PDI/PDU	NÃO	Residência compartilhada entre colégio técnico e ensino superior
IdPDT 10.4.4	META	Reformar as 5(cinco) unidades residências universitárias existentes atualmente na UFPL.						
Acompanhar a PREUNI quanto ao planejamento, análise e elaboração de projeto. Consultar a PROPLAN quanto a dotação orçamentária destinada a esse fim.			Solicitada reunião com PROPLAN e PREUNI para verificar a disponibilidade orçamentária		CACOM /PRAEC	PDI/PDU	PARCIAL	Processo referente a melhorias na Residência II (Central) processo n 23111.015573/2019-90. A residência universitária do CCA passou por reforma do telhado, elétrica e estrutural no ano de 2020. Em relação às demais residências não foi executado ou iniciado nenhum processo de reforma/melhoria.
IdPDT 10.4.5	META	Construção de mais uma unidade de distribuição em Teresina e outro Restaurante Universitário em Bom Jesus						
Acompanhar o andamento do projeto na PREUNI e a dotação orçamentária na PROPLAN.		Solicitada reunião com PROPLAN e PREUNI	Aguardando reunião com PROPLAN e PREUNI para planejamento orçamentário		CRU/ PRAEC	PDI/PDU	NÃO	Encaminhada solicitação de um projeto de mais um ponto de distribuição de refeições no campus de Teresina - 23111.041202/2022-96. Atualizar
IdPDT 10.4.6	META	Reforma das 6 (Seis) cozinhas e refeitório dos Restaurante Universitário.						
Acompanhar o andamento do projeto na PREUNI e a dotação orçamentária na PROPLAN.		Solicitada reunião com PROPLAN e PREUNI	Aguardando reunião com PROPLAN e PREUNI para planejamento orçamentário		CRU/ PRAEC	PDI/PDU	PARCIAL	Foi solicitada da PROPLAN e PREUNI a retomada da obra de reforma do RU3: SOLICITA A RETOMADA DA OBRA DE REFORMA RU 3 - MEMORANDO ELETRÔNICO Nº 13/2023 – CND/PRAEC
IdPDT 10.4.7	META	Implantar até 2024 transporte acessível para circulação no Campus Ministro Petrônio Portella.						

Acompanhar junto à PREUNI o desenvolvimento de projeto que torne pelo menos um ônibus da UFPI acessível e possibilidade de contratação de serviços com transportes acessíveis.			Ação realizada em parceria com PREUNI e SCS para o funcionamento do transporte em 2024.	Solicitar a PROPLAN e PREUNI	Aguardando PROPLAN e PREUNI para planejamento	NAU/ PRAEC	PDI/PDU	NÃO	<p>A UFPI vai disponibilizar transporte adaptado gratuito a estudantes com deficiências e/ou transtornos dentro do Campus de Teresina em 2024: https://www.ufpi.br/ultimas-noticias-ufpi/56786-nau-praec-ufpi-comunica-que-transporte-acessivel-iniciara-rota-pelo-campus-de-teresina-a-partir-de-terca-23-7</p> <p>https://ufpi.br/ultimas-noticias-ufpi/57059-transporte-acessivel-da-ufpi-promove-a-inclusao-e-facilita-a-locomocao-da-comunidade-academica</p> <p>NAU/PRAEC: Reunião com setor de transporte https://ufpi.br/ultimas-noticias-praec/55483-nau-se-reune-com-setor-de-transporte-da-ufpi-para-tratar-da-consulta-publica-sobre-o-transporte-acessivel</p> <p>NAU/PRAEC: realiza capacitação com motoristas https://nau.ufpi.edu.br/#h.tbja7q27ey0w</p>
IdPDT 10.4.8	META	Implantar sistema controle eletrônico de venda de ticket refeição e acesso aos Restaurantes Universitários por biometria.							
Acompanhar o desenvolvimento de <i>software</i> pelo STI para controle de acesso aos Restaurantes Universitários.				Solicitar reunião junto a Diretoria Administrativa/PRAD para verificar andamento	Verificar andamento do processo para lançamento de edital	CRU/ PRAEC	PDI/PDU	PARCIAL	<p>A CRU/PRAEC incluiu os equipamentos e serviço de controle de acesso no PAC/2023 para futura aquisição. A Diretoria Administrativa cadastrou processo (23111.052838/2022-10) para construção de edital de chamada pública em busca de parcerias com o objetivo de Informatizar o Acesso aos RUs.</p>
IdPDT 10.5.1	META	Diagnosticar 100% dos estudantes com baixo rendimento para detectar problemas emergentes							
Acompanhar junto ao STI o desenvolvimento da aba “assistência estudantil” para identificação e acompanhamento desses alunos.		Consulta ao STI sobre inclusão do módulo de assistência estudantil no SIGAA	Consulta ao STI sobre inclusão do módulo de assistência estudantil no SIGAA	Consulta ao STI sobre inclusão do módulo de assistência estudantil no SIGAA	Consulta ao STI sobre inclusão do módulo de assistência estudantil no SIGAA	PRAEC/ STI	PDI/PDU	PARCIAL	<p>Está sendo desenvolvido pelo STI o módulo da Assistência Estudantil no SIGAA que contemplará esta proposta. Previsão de entrega das customizações completas para 2025.1.</p> <p>01/08/24 - Reunião <i>online</i> com a PRAEC para apresentação das funcionalidades do módulo de “Assistência ao Estudante” existentes no sistema SIGAA. https://www.instagram.com/p/C-a1pkiPJQC/?igsh=MTZhYmwxeXFoOGNkag==</p> <p>10/09/24 - Reunião de entrega do módulo no SIGAA para início das customizações para atender os setores da PRAEC: https://www.ufpi.br/ultimas-noticias-praec/57530-praec-realiza-em-carater-experimental-a-entrega-do-modulo-da-assistencia-estudantil</p> <p>04/12/24- Reunião presencial do Serviço Social e a servidora Kannya da STI para novos esclarecimentos de dúvidas e aplicação de testes na aba de editais.</p> <p>09/12/24 - Disponibilização de ambiente de teste módulo SIGAA Assistência com novas customizações</p>

								(uso permitido apenas na rede UFPI)
								Chamados STI: Chamado#65544; Chamado #66403; Chamado#66372; Chamado#66374; Chamado#66402.
IdPDT	META	Implantar sistema eletrônico de acompanhamento pedagógico dos alunos beneficiários.						
10.5.2								
Acompanhar junto ao STI os requisitos necessários para levantamento desses dados.	Consulta ao STI sobre inclusão do módulo de assistência estudantil no SIGAA	Consulta ao STI sobre inclusão do módulo de assistência estudantil no SIGAA	Reuniões junto à STI sobre inclusão do módulo de assistência estudantil no SIGAA	Reuniões junto à STI sobre inclusão do módulo de assistência estudantil no SIGAA	PRAEC/STI	PDI/PDU	PARCIAL	Está sendo desenvolvido pelo STI o módulo da Assistência Estudantil no SIGAA que contemplará esta proposta. Previsão de entrega das customizações completas para 2025.1. https://www.ufpi.br/ultimas-noticias-praec/57530-praec-realiza-em-carater-experimental-a-entrega-do-modulo-da-assistencia-estudantil
IdPDT	META	Desenvolver ações coletivas sobre aprendizagem e métodos de estudo.						
10.5.3								
Solicitar à equipe de psicólogos e pedagogos da PRAEC a elaboração de calendário de atividades referentes ao ano de 2024 com as ações voltadas para esse fim.	Divulgação de Guia prático com orientações	Planejamento de oficina com os calouros que recebem benefício da PRAEC	Execução das Oficinas e ações coletivas	Desenvolvimento de oficinas no XI SEMAE/SIUFPI e em outras ações coletivas durante o ano	SEPE/CACOM	PDI/PDU	SIM	Campus Picos: Recepção aos calouros 2024.1 Apresentação dos serviços e benefícios do NAE/Picos Palestra sobre: Inclusão na UFPI, Racismo na Universidade, Violência de gênero, Adaptação à rotina acadêmica. Divulgação no instagram @naecshnb (https://www.instagram.com/naecshnb/p/DA_9e6ISken/) Palestra: Inteligência Artificial e Aprendizagem: aplicabilidade de ferramentas educacionais no contexto acadêmico - SEMAE/SIUFPI 2024 https://www.instagram.com/p/DB3tMvUO1Ch/?utm_source=ig_web_copy_link&igsh=MzRlODBiNWFiZA== Palestra: Inteligência Artificial para o dia a dia - SEMAE/SIUFPI 2024 https://www.instagram.com/p/DB4JJXAvP8L/?utm_source=ig_web_copy_link&igsh=MzRlODBiNWFiZA==

							<p>Encontro de Estudantes PAEE: inclusão em perspectiva</p> <p>https://www.instagram.com/p/DDK37yzS64y/?utm_source=ig_web_copy_link&igsh=MzRIODBiNWFIZA==</p> <p>Campus Teresina:</p> <p>Atenção Calouro/a 2024.2, Participe das Ações da PRAEC Itinerante nos Centros.</p> <p>https://www.instagram.com/p/DARZbeIPA-m/?utm_source=ig_web_button_share_sheet</p> <p>https://ufpi.br/ultimas-noticias-praec/57666-atencao-calouro-a-2024-2-participe-das-acoes-da-praec-itinerante-nos-centros</p> <p>PRAEC realiza Acolhida aos novos beneficiários dos benefícios BAE e AR https://ufpi.br/ultimas-noticias-praec/57765-praec-realiza-acolhida-aos-novos-beneficiarios-dos-beneficios-bae-e-ar</p> <p>Tecendo Cuidados em Saúde Mental no Ensino Superior (10 oficinas). https://ufpi.br/ultimas-noticias-ufpi/57665-tecendo-cuidados-em-saude-mental-no-ensino-superior-comeca-na-segunda-23-inscricoes-estao-abertas</p> <p>Roda de conversa no Auditório do CCN: “Juntos pela vida: Diálogos sobre prevenção e esperança”.</p> <p>Roda de conversa: Saúde Mental de estudantes negros e negras na UFPI no dia 25/04/2024, no Coletivo Sueli Rodrigues.</p> <p>- Roda de conversa sobre Saúde Mental no Coreto da Reitoria com grupo de pesquisa liderado pela Profa Adriana Paiva do Laboratório de Avaliação Nutricional da UFPI, dia 29 de novembro</p> <p>Organização do Seminário da Assistência Estudantil - XI SEMAE</p>
--	--	--	--	--	--	--	--------------------------------------------------------------------------------------------------------------------------------------------------------------------------------------------------------------------------------------------------------------------------------------------------------------------------------------------------------------------------------------------------------------------------------------------------------------------------------------------------------------------------------------------------------------------------------------------------------------------------------------------------------------------------------------------------------------------------------------------------------------------------------------------------------------------------------------------------------------------------------------------------------------------------------------------------------------------------------------------------------------------------------------------------------------------------------------------------------------------------------------------------------------------------------------------------------------------------------------------------------------------------------------------------------------------------------------------------------------------------------------------------------------------------------------------------------------------------------------------------------------------------------------------------------------------------------------------------------------------------------------------------------------------------------------------------------------------------------------------------------------------------------------------------------------------------------------------------------------------------------------------------------------------------------------------------------------------------------------------------------------------------------------------------------------------------------------------------

								<p>https://www.instagram.com/stories/highlights/18005543459090240/</p> <p>Campus Bom Jesus: Pesquisa de Levantamento de Demandas para o ano de 2024</p> <p>https://www.instagram.com/p/C29_TaCueVR/</p> <p>Oficina: “Autocuidado de Janeiro a Janeiro” - Edição para discentes</p> <p>https://www.instagram.com/p/C2iQpRrOgBV/?img_index=1</p> <p>Acolhimento aos Ingressantes - Engenharia Florestal</p> <p>https://www.instagram.com/stories/highlights/18005543459090240/</p> <p>Oficina “Como lidar com a ansiedade no fim de período”</p> <p>https://www.instagram.com/p/C90AK_ORfsl/</p> <p>Oficina “Estou formando! E agora ?” Encerramento de ciclos e Orientação profissional aos formandos 2024.1</p> <p>https://www.instagram.com/stories/highlights/18005543459090240/</p> <p>Oficina “Saúde Mental do estudante da Pós-graduação”</p> <p>Acolhimento aos Ingressantes - Semana do Calouro</p> <p>https://www.instagram.com/p/C_1E-jgSjW7/?img_index=1</p> <p>Reunião junto aos estudantes Público-alvo da Educação Especial</p> <p>https://www.instagram.com/stories/highlights/18005543459090240/</p> <p>Apresentação dos Serviços da Assistência Estudantil aos ingressantes - Curso: Licenciatura em Ciências Biológicas</p> <p>https://www.instagram.com/stories/highlights/18005543459090240/</p>
--	--	--	--	--	--	--	--	------------------------------------------------------------------------------------------------------------------------------------------------------------------------------------------------------------------------------------------------------------------------------------------------------------------------------------------------------------------------------------------------------------------------------------------------------------------------------------------------------------------------------------------------------------------------------------------------------------------------------------------------------------------------------------------------------------------------------------------------------------------------------------------------------------------------------------------------------------------------------------------------------------------------------------------------------------------------------------------------------------------------------------------------------------------------------------------------------------------------------------------------------------------------------------------------------------------------------------------------------------------------------------------------------------------------------------------------------------------------------------------------------------------------------------------------------------------------------------------------------------------------------------------------------------------------------------------------------------------------------------------------------------------------------------------------------------------------------------------------------------------------------------------------------------------------------------------------------------------------------------------------------------------------------------------------------------------------------------------

								<p>Apresentação dos Serviços da Assistência Estudantil aos ingressantes - Engenharia Agrônômica</p> <p>https://www.instagram.com/stories/highlights/18005543459090240/</p> <p>Apresentação dos Serviços da Assistência Estudantil aos discentes de Licenciatura em Educação do Campo</p> <p>https://www.instagram.com/stories/highlights/18005543459090240/</p> <p>Apresentação dos Serviços da Assistência Estudantil aos ingressantes - Engenharia Florestal</p> <p>https://www.instagram.com/stories/highlights/18005543459090240/</p> <p>Grupo de Escuta e Cuidado Mútuo : ensino de escuta e acolhimento com vivências de práticas de relaxamento e manejo da ansiedade (grupo aberto, ocorre quinzenalmente);</p> <p>https://www.instagram.com/stories/highlights/18005543459090240/</p> <p>Minicurso “Aprendendo a Aprender” - participação do NAE sob organização dos docentes do Clube de Exatas</p> <p>https://www.instagram.com/stories/highlights/18005543459090240/</p> <p>Organização do Seminário da Assistência Estudantil - XI SEMAE</p> <p>https://www.instagram.com/stories/highlights/18005543459090240/</p> <p>Reunião de Orientação aos novos Ingressantes do Auxílio Creche 2024</p> <p>https://www.instagram.com/stories/highlights/18005543459090240/</p> <p>Reunião de Orientação com Novos Bolsistas - BAE e AR</p> <p>https://www.instagram.com/stories/highlights/18005543459090240/</p>
--	--	--	--	--	--	--	--	-----------------------------------------------------------------------------------------------------------------------------------------------------------------------------------------------------------------------------------------------------------------------------------------------------------------------------------------------------------------------------------------------------------------------------------------------------------------------------------------------------------------------------------------------------------------------------------------------------------------------------------------------------------------------------------------------------------------------------------------------------------------------------------------------------------------------------------------------------------------------------------------------------------------------------------------------------------------------------------------------------------------------------------------------------------------------------------------------------------------------------------------------------------------------------------------------------------------------------------------------------------------------------------------------------------------------------------------------------------------------------------------------------------------------------------------------------------------------------------------------------------------------------------------------------------------------------------------------------------------------------------------------------------------------------------------------------------------------------------------------------------------------------------------------------------------------------------------------------------------------------------------------------------------------------------------------------------------------------------------------------------------------------------------------------------------------

								43459090240/ Oficina de Orientação de Estudos - Calouros de Agronomia Oficina de Orientação de Estudos - Calouros de Medicina Veterinária
IdPDT 10.5.4	META	Institucionalizar práticas para análise e monitoramento dos fatores que contribuem para os índices de evasão, repetência e promover ações que possibilitem a redução de alunos evadidos.						
Solicitar junto ao STI a criação de ferramentas para monitorar os índices de evasão escolar e desenvolver ações voltadas para redução da mesma.	Consulta ao STI sobre inclusão do módulo de assistência estudantil no SIGAA	Consulta ao STI sobre inclusão do módulo de assistência estudantil no SIGAA	Consulta ao STI sobre inclusão do módulo de assistência estudantil no SIGAA	Consulta ao STI sobre inclusão do módulo de assistência estudantil no SIGAA	PRAEC/STI	PDI/PDU	PARCIAL	Está sendo desenvolvido pelo STI o módulo da Assistência Estudantil que contemplará esta proposta
IdPDT 10.5.5	META	Implementar o Programa Observatório Estudantil com a finalidade de desenvolver pesquisas sobre os estudantes atendidos pela PRAEC/NAEs.						
Formar comissão para elaboração de projeto para definição dos objetivos, metas, envolvidos e forma de seleção e atuação.	Planejamento de ações para o ano de 2024	Estudo dos indicadores e proposta de planilha de acompanhamento	Apresentação da proposta às equipes	Levantamento de dados e pesquisa de satisfação	P R A E C	PDI/PDU	PARCIAL	Realizada reunião para estudo e alinhamento dos possíveis indicadores para PRAEC. Não teve continuidade e a greve dos técnicos-administrativos afetou o andamento dessa ação;

IdPDT 10.5.6	META	Garantir anualmente que no mínimo 90% alunos beneficiários concluem o curso.						
Realizar levantamento geral dos beneficiários da PRAEC para levantamento da situação dos estudantes com baixo rendimento para análise e posterior definição de ações, condizentes com a situação detectada.		Planejamento de ações para o ano de 2024		Levantamento da situação atual dos beneficiados	SEPE/CACOM	PDI/PDU	NÃO	Essa ação está condicionada a implantação de sistema eletrônico, módulo de assistência estudantil, de registro e filtragem de dados para a análise e monitoramento.
Solicitar junto ao STI a criação de ferramentas para monitorar os índices de evasão escolar e desenvolver ações voltadas para redução da mesma.		Planejamento de ações para o ano de 2024	Consulta à STI sobre inclusão do módulo de assistência estudantil no SIGAA	Verificar junto ao STI a inclusão do módulo de assistência estudantil no SIGAA	PRAEC/STI	PDI/PDU	PARCIAL	Está sendo desenvolvido pelo STI o módulo da Assistência Estudantil que contemplará esta proposta.
IdPDT 10.5.7	META	Identificar 100% os discentes beneficiários mediante ADIÇÃO no banco de dados SIGAA no cadastro de discente a informação que ALUNO BENEFICIÁRIO e o período de VIGÊNCIA DO BENEFÍCIO.						
Solicitar ao STI a elaboração de um relatório com extração dessas informações do banco de dados do Sigaa.		Planejamento de ações para o ano de 2024	Consulta ao STI a inserção deste dado no SIGAA	Consulta ao STI a inserção deste dado no SIGAA	PRAEC/STI	PDI/PDU	NÃO	Está sendo desenvolvido pelo STI o módulo da Assistência Estudantil que contemplará esta proposta. Previsão de entrega para 2025.1.
IdPDT 10.6.1	META	Implantar Núcleos de Acessibilidade em 100%dos campi (Floriano, Picos, Bom Jesus)						
Elaboração de projeto para expansão dos Núcleos de Acessibilidade para os campi fora de sede				Verificar junto aos diretores dos Campi a viabilidade de implantação.	PRAEC/SRH	PDI/PDU	NÃO	Não foi realizada ampliação criando núcleos específicos, mas as equipes dos NAEs têm dado apoio na execução das ações referentes ao NAU.Início do processo de constituição da Política de Acessibilidade com solicitação de Comissão para Elaboração de Projeto através do Memorando Nº 76/2023 NAU
IdPDT 10.6.2	META	Implantar computadores com leitores e tecnologias assistivas nos laboratórios de 100% dos centros de ensino.						
Solicitar ao STI computadores com leitores e tecnologias assistivas para 20% dos laboratórios da UFPI, para serem implantados.				Verificar juntos aos centros de ensino a disponibilidade para aceitação desta proposta	NAU/PRAEC	PDI/PDU	NÃO	Ainda será necessário iniciar um diálogo com os Centros de Ensino sobre essa demanda, pois são eles os responsáveis pelo gerenciamento dos laboratórios e o diálogo inicial já se perdeu com a mudança das direções durante esses últimos anos.
IdPDT 10.6.3	META	Criar laboratório para adaptação de material no campus Ministro Petrônio Portella						
Formar comissão para elaboração de projeto, estudo de melhor local para viabilidade de implantação, levantamento de itens necessários e recursos humanos.		Realizar reunião com IFPI para parceria	Parceria pactuada com IFPI	Análise das demandas e envio	NAU/PRAEC	PDI/PDU	NÃO	Parte das adaptações dos materiais didáticos foram realizadas pela equipe do NAU e parte pelos próprios Auxiliares Acadêmicos. Processo 23111.048176/2022-75 : Solicitação de novo espaço para o NAU O NAU firma parceria com o Núcleo de Atendimento às pessoas com Necessidades Especificas do Instituto Federal do Piauí, a parceria vai beneficiar diretamente os alunos público-alvo da educação especial no atendimento às suas demandas, tal como a adaptação de material para pessoas cegas, bem como outras ações de inclusão: https://www.ufpi.br/ultimas-noticias-praec/51920-nau-praec-firma-parceria-com-napne-ifpi
IdPDT 10.6.4	META	Promover 1(um) Encontro anual do público-alvo da Educação Especial da UFPI						

Criar comissão para realizar o encontro e organizar o cronograma de execução.	Planejamento de ações para o ano de 2024	Criar comissão para realizar o encontro e organizar o cronograma de execução.		NAU /PRAEC	PDI/PDU	SIM	Realizado I Encontro do ano com os/as estudantes Público-alvo da Educação Especial (PAEE) e bolsistas BINCS do Campus de Picos: https://www.instagram.com/p/Coj7Qy0OdIM/?img_index=1 III Encontro de Estudantes PAEE da UFPI no Auditório do Museu de Arqueologia e Paleontologia da UFPI (MAP): https://ufpi.br/ultimas-noticias-praec/53344-nau-praec-realiza-o-iii-encontro-de-estudantes-publico-alvo-da-educacao-especial-paee
IdPDT 10.6.5	META	Institucionalizar e implementar Política de Saúde Mental com calendário de eventos objetivando organizar a assistência às pessoas com necessidade de acompanhamento e cuidados específicos em saúde mental					
Criar comissão de psicólogos para elaborar a Política de Assistência à Saúde Mental e organização dos eventos.		Verificar junto ao serviço psicológico a viabilidade da proposta.	Instituir Comissão para a elaboração.	SAPSI/ CACOM	PDI/PDU	NÃO	Não existe política formalmente estabelecida (apesar de ter ações que são executadas) . A equipe vem discutindo a implantação de política estudantil, mas não foi concluído o documento para aprovação
IdPDT 10.6.6	META	Criar Comissão Esperança Garcia em todos os <i>campi</i> da UFPI para desenvolver ações anuais (com professores, técnicos e alunos)					
Estabelecer cronograma de reuniões com a Comissão Esperança Garcia de Teresina e elaborar projeto de criação das comissões nos demais <i>campi</i> .			Verificar junto aos diretores dos Campi a viabilidade de implantação.	PRAEC	PDI/PDU	NÃO	Ainda não foram criadas comissões nos demais campi.
IdPDT 10.6.7	META	Desenvolver e estruturar protocolo de linha de cuidado de assistência ao indivíduo suscetível ao suicídio em parcerias intra e interinstitucionais					
Apresentação e discussão do projeto de prevenção continuada do suicídio para a equipe responsável para construção das metas e definição de cronograma de ações.		Verificar junto ao serviço psicológico a viabilidade da proposta e Instituir Comissão para a elaboração.	Desenvolver e estruturar protocolo de linha de cuidado de assistência ao indivíduo suscetível ao suicídio em parcerias intra e interinstitucionais	SAPSI/ CACOM	PDI/PDU	NÃO	Está sendo debatido junto à Política de Saúde Mental da UFPI para ser formalmente estabelecido e divulgado.

Fonte: PRAEC/2024.

4.4. Planejamento tático

No Quadro 7 apresenta-se o planejamento tático das metas previstas no PDI 2020-2024 e PDU 2023-2024 para a Pró-Reitoria de Assistência Estudantil (PRAEC).

Quadro 7 – Planejamento tático: painel de objetivos e metas da PRAEC para o ano de 2023/2024.

PAINEL DE PLANO DE METAS									
UNIDADE			PRÓ-REITORIA DE ASSUNTOS ESTUDANTIS E COMUNITÁRIOS						
10			TEMA ESTRATÉGICO			FORTALECER OS PROGRAMAS DE ASSISTÊNCIA ESTUDANTIL			
OBJETIVO			AMPLIAR AS AÇÕES DE ASSISTÊNCIA ESTUDANTIL E DOS SERVIÇOS PRESTADOS AOS DISCENTES						
ITEM	IdPD E¹	META	CENÁRIO		SITUAÇÃO	RESP²	ACOMPANHAMENTO		APOIO³
			2019 (PDI)	2023	2024		CONCLUÍDA (Sim/Não/Parcial)	EVIDENCIAR (Informar links para documentos que comprovem que a meta foi alcançada)	
01	10.2.1	Ampliar o número de bolsas em 40%	2500 bolsas	3200 bolsas	TOTAL GERAL: 2.681 Dado censo 1.411 (Teresina) + 544 (Picos) + 454 (Bom Jesus) + 272 (Floriano)	PR AE C	SIM	Campus Teresina: REFERENTE AO PROCESSO DE SELEÇÃO DO AUXÍLIO RESIDÊNCIA (AR) - EDITAL Nº 02/2023-PRAEC/UFPI link: https://ufpi.br/arquivos_download/arquivos/PRAEC_2021/PRAEC_2022/PRAEC_2022.2/PRAEC_2023/RESULTADO_FINAL_DO_AUXILIO_RESID%C3%AANCIA_TERESINA_2023.pdf TERCEIRA CONVOCAÇÃO DO CADASTRO DE RESERVA DO AUXÍLIO RESIDÊNCIA (AR) - PRAEC/UFPI - EDITAL Nº 02/2023 – Campus Ministro Petrônio Portella link: https://ufpi.br/arquivos_download/arquivos/2024/RESULTADO_AR_-RETIFICADO.pdf QUARTA CONVOCAÇÃO DO CADASTRO DE RESERVA DO AUXÍLIO RESIDÊNCIA (AR) - PRAEC/UFPI - EDITAL Nº 02/2023–Campu sMinistro Petrônio Portella link: https://www.ufpi.br/arquivos_download/arquivos/PRAEC_2024/AR_TERESINA_01_11_2024.pdf	PROPLAN

							<p>RETIFICAÇÃO DA QUARTA CONVOCAÇÃO DO CADASTRO DE RESERVA DO AUXÍLIO RESIDÊNCIA (AR) - PRAEC/UFPI - EDITAL Nº 02/2023 – Campus Ministro Petrônio Portella link: https://www.ufpi.br/arquivos_download/arquivos/PRAEC_2024/4_convocacao_ar_teresina.pdf</p> <p>QUINTA CONVOCAÇÃO DO CADASTRO DE RESERVA DO AUXÍLIO RESIDÊNCIA (AR) - PRAEC/UFPI - EDITAL Nº 02/2023– Campus Ministro Petrônio Portella link: https://www.ufpi.br/arquivos_download/arquivos/PRAEC_2024/5%C2%AA_CONVOCA%C3%87%C3%83_O_BENEFICIO_AR_TERESINA-substitui%C3%A7%C3%A3o_de_docpdf11.pdf</p> <p>PRAEC divulga edital para seleção de estudantes para Auxílio Creche (AC) https://www.ufpi.br/ultimas-noticias-daa/57264-praec-divulga-edital-de-selecao-de-estudante</p> <p>RESULTADO MENSAL DO EDITAL Nº 03/2024 SELEÇÃO DE FLUXO CONTÍNUO PARA O BENEFÍCIO AUXÍLIO CRECHE (AC) REFERENTE AO MÊS DE AGOSTO DE 2024 link: https://www.ufpi.br/arquivos_download/arquivos/PRAEC_2024/AC_RESULTADO_AGOSTO_2024_setembro_teresina.pdf</p> <p>RESULTADO MENSAL DO EDITAL Nº 03/2024 SELEÇÃO DE FLUXO CONTÍNUO PARA O BENEFÍCIO AUXÍLIO CRECHE (AC) REFERENTE AO MÊS DE SETEMBRO DE 2024 link:: https://www.ufpi.br/arquivos_download/arquivos/PRAEC_2024/AC_RESULTADO_SETEMBRO_20241_Teresina.pdf</p> <p>RESULTADO MENSAL DO EDITAL Nº 03/2024 SELEÇÃO DE FLUXO CONTÍNUO PARA O BENEFÍCIO AUXÍLIO CRECHE (AC) REFERENTE AO MÊS DE OUTUBRO DE 2024 link:: https://www.ufpi.br/arquivos_download/arquivos/PRAEC_2024/AC_RESULTADO_OUTUBRO_2024.docx_Teresina.pdf</p> <p>RESULTADO MENSAL DO EDITAL Nº 03/2024 PRAEC/UFPI - EDITAL DE SELEÇÃO DE FLUXO CONTÍNUO PARA O BENEFÍCIO AUXÍLIO CRECHE (AC) REFERENTE AO MÊS DE NOVEMBRO DE 2024 link: https://ufpi.br/ultimas-noticias-preg/59152-praec-lista-de-inscritos-e-resultado-mes-de-novembro-auxilio-creche-ac-campus-</p>
--	--	--	--	--	--	--	-----------------------------------------------------------------------------------------------------------------------------------------------------------------------------------------------------------------------------------------------------------------------------------------------------------------------------------------------------------------------------------------------------------------------------------------------------------------------------------------------------------------------------------------------------------------------------------------------------------------------------------------------------------------------------------------------------------------------------------------------------------------------------------------------------------------------------------------------------------------------------------------------------------------------------------------------------------------------------------------------------------------------------------------------------------------------------------------------------------------------------------------------------------------------------------------------------------------------------------------------------------------------------------------------------------------------------------------------------------------------------------------------------------------------------------------------------------------------------------------------------------------------------------------------------------------------------------------------------------------------------------------------------------------------------------------------------------------------------------------------------------------------------------------------------------------------------------------------------------------------------------------------------------------------------------------------------------------------------------------------------------------------------------------------------------------------------------------------------------------------------------------------------------------------------------------------------------------------------------------------------------------------------------------------------------------------------------------------------------------------------------------------------------------------------------------------------------------------------------------------------------------------------------------------------------------------------------------------------------------------------------------------------------------------------------------------------------------------------------------

							<p>teresina</p> <p>RESULTADO MENSAL DO EDITAL Nº 03/2024 PRAEC/UFPI - EDITAL DE SELEÇÃO DE FLUXO CONTÍNUO PARA O BENEFÍCIO AUXÍLIO CRECHE (AC) REFERENTE AO MÊS DE DEZEMBRO DE 2024 link: https://ufpi.br/ultimas-noticias-praec/59303-praec-divulga-de-inscritos-e-resultado-mes-de-dezembro-auxilio-creche-ac-edital-n-03-2024-campus-teresina</p> <p>TERCEIRA CONVOCAÇÃO DO CADASTRO DE RESERVA DO AUXÍLIO RESIDÊNCIA (AR) - PRAEC/UFPI - EDITAL Nº 02/2023 – Campus Ministro Petrônio Portella link: https://ufpi.br/arquivos_download/arquivos/2024/RESULTADO_AR_RETIFICADO.pdf</p> <p>QUARTA CONVOCAÇÃO DO CADASTRO DE RESERVA DO AUXÍLIO RESIDÊNCIA (AR) - PRAEC/UFPI - EDITAL Nº 02/2023–Campus sMinistro Petrônio Portella link: https://www.ufpi.br/arquivos_download/arquivos/PRAEC_2024/AR_TERESINA_01_11_2024.pdf</p> <p>RETIFICAÇÃO DA QUARTA CONVOCAÇÃO DO CADASTRO DE RESERVA DO AUXÍLIO RESIDÊNCIA (AR) - PRAEC/UFPI - EDITAL Nº 02/2023 – Campus Ministro Petrônio Portella link: https://www.ufpi.br/arquivos_download/arquivos/PRAEC_2024/4_convocacao_ar_teresina.pdf</p> <p>QUINTA CONVOCAÇÃO DO CADASTRO DE RESERVA DO AUXÍLIO RESIDÊNCIA (AR) - PRAEC/UFPI - EDITAL Nº 02/2023– Campus Ministro Petrônio Portella link: https://www.ufpi.br/arquivos_download/arquivos/PRAEC_2024/5%C2%AA_CONVOCA%C3%87%C3%83O_BENEFICIO_AR_TERESINA-substitui%C3%A7%C3%A3o_de_docpdf11.pdf</p> <p>Campus Picos:</p> <p>TERCEIRA CONVOCATÓRIA BAE - EDITAL Nº 02/2023 (https://ufpi.br/editais-picos/57569-praec-3-convocacao-do-cadastro-de-reserva-da-bolsa-de-apoio-estudantil-bae-campus-picos)</p> <p>PRIMEIRO RESULTADO AC - EDITAL 13/2023 (https://ufpi.br/ultimas-noticias-praec/58067-picos-segunda-lista-de-inscritos-e-primeiro-resultado-final-</p>
--	--	--	--	--	--	--	------------------------------------------------------------------------------------------------------------------------------------------------------------------------------------------------------------------------------------------------------------------------------------------------------------------------------------------------------------------------------------------------------------------------------------------------------------------------------------------------------------------------------------------------------------------------------------------------------------------------------------------------------------------------------------------------------------------------------------------------------------------------------------------------------------------------------------------------------------------------------------------------------------------------------------------------------------------------------------------------------------------------------------------------------------------------------------------------------------------------------------------------------------------------------------------------------------------------------------------------------------------------------------------------------------------------------------------------------------------------------------------------------------------------------------------------------------------------------------------------------------------------------------------------------------------------------------------------------------------------------------------------------------------------------------------------------------------------------------------------------------------------------------------------------------------------------------------------------------------------------------------------------------------------------------------------------------------------------------------------------------------------------------------------------------------------------------------------------------------------------------------------------------------------------------------------------------------------------------------------------------------------------------------------------------------------------------------------------------------------------------------------------------------------------------------------------------------------------------------------------------------------------------------------------------------------------------------------------------------------------------------------------------------------------------------------------------

							<p>do-processo-de-selecao-do-beneficio-auxilio-creche-ac-campus-de-picos-pi)</p> <p>PRIMEIRO RESULTADO APEC - EDITAL 13/2023 (https://ufpi.br/ultimas-noticias-praec/54820-praec-primeira-lista-de-inscritos-e-resultado-apec-campus-de-picos-pi)</p> <p>SEGUNDO RESULTADO APEC - EDITAL 13/2023(https://ufpi.br/en/ultimas-noticias-praec/57053-picos-segunda-lista-de-inscritos-e-segundo-resultado-final-do-processo-de-selecao-do-beneficio-apoio-a-participacao-em-eventos-cientificos-apec-campus-de-picos-pi)</p> <p>TERCEIRO RESULTADO APEC - EDITAL 13/2023(https://www.ufpi.br/editais-ufpi/57150-picos-terceira-lista-de-inscritos-e-terceiro-resultado-final-do-processo-de-selecao-do-beneficio-apoio-a-participacao-em-eventos-cientificos-apec)</p> <p>QUARTO RESULTADO APEC - EDITAL 13/2023(https://www.ufpi.br/es/editais-picos/58103-picos-5-lista-de-inscritos-e-4-resultado-final-do-processo-de-selecao-do-beneficio-apoio-a-participacao-em-eventos-cientificos-apec)</p> <p>PRIMEIRO RESULTADO ITA - EDITAL 11/2023(https://ufpi.br/ultimas-noticias-praec/54822-praec-1-lista-de-inscritos-e-resultado-final-ita-para-o-campus-de-picos-pi-edital-n-11-2023)</p> <p>SEGUNDO RESULTADO ITA - EDITAL 11/2023(https://ufpi.br/es/ultimas-noticias-praec/55223-praec-2-lista-de-inscritos-e-resultado-final-ita-para-o-campus-de-picos-pi-edital-n-11-2023)</p> <p>TERCEIRO RESULTADO ITA - EDITAL 11/2023(https://www.ufpi.br/ultimas-noticias-praec/57052-picos-terceira-lista-de-inscritos-e-terceiro-resultado-final-do-processo-de-selecao-do-beneficio-isencao-da-taxa-de-alimentacao-ita-campus-de-picos-pi)</p> <p>EDITAL REU 01/2024 (https://ufpi.br/ultimas-noticias-praec/54900-praec-divulga-edital-n-01-2024-praec-ufpi-de-selecao-de-estudantes-para-o-beneficio-residencia-universitaria-reu)</p> <p>RESULTADO REU - EDITAL 01/2024 (https://ufpi.br/ultimas-noticias-praec/55911-resultado-</p>
--	--	--	--	--	--	--	----------------------------------------------------------------------------------------------------------------------------------------------------------------------------------------------------------------------------------------------------------------------------------------------------------------------------------------------------------------------------------------------------------------------------------------------------------------------------------------------------------------------------------------------------------------------------------------------------------------------------------------------------------------------------------------------------------------------------------------------------------------------------------------------------------------------------------------------------------------------------------------------------------------------------------------------------------------------------------------------------------------------------------------------------------------------------------------------------------------------------------------------------------------------------------------------------------------------------------------------------------------------------------------------------------------------------------------------------------------------------------------------------------------------------------------------------------------------------------------------------------------------------------------------------------------------------------------------------------------------------------------------------------------------------------------------------------------------------------------------------------------------------------------------------------------------------------------------------------------------------------------------------------------------------------------------------------------------------------------------------------------------------------------------------------------------------------------------------------------------------------------------------------------------------------------------------------------------------------------------------------------------------------------------------------------------------------------------------------------------------------------------------------------------------------------------------------------------------------------------------------------------------------------------------------------------------------------------------------------------------------------------------------------------------------------------------------------------------------------------------------------------------------------------------------------------------------------------------------------------------------------------------------------------------------------------------------------------------------------------------------------------------------------------------------------------------------------------------------------------------------------------------------------------------------------------------------------------------------------------------------------------------------------------------------------------------------------------------------------------------------------------------------------------------------------------------------------------------------------------------------------------

							<p>final-do-processo-de-selecao-da-residencia-universitaria-reu-praec-ufpi-edital-n-01-2024-campus-senador-helvidio-nunes-de-barros)</p> <p>EDITAL REU 07/2024 (https://www.ufpi.br/ultimas-noticias-praec/58464-picos-resultado-final-da-residencia-universitaria-campus-de-picos-pi-edital-n-07-2024)</p> <p>Campus Floriano: PRAEC: Lista de Inscritos e o Resultado do ITA – Campus CAFS https://ufpi.br/ultimas-noticias-praec/55005-praec-lista-de-inscritos-e-o-resultado-do-ita-campus-cafs-2</p> <p>PRAEC: Resultado da seleção da Bolsa de Inclusão Social (BINCS) – Campus Amílcar Ferreira Sobral/Floriano https://ufpi.br/ultimas-noticias-praec/54976-praec-resultado-da-selecao-da-bolsa-de-inclusao-social-bincs-campus-amilcar-ferreira-sobral-floriano</p> <p>PRAEC: Resultado da seleção da Bolsa de Inclusão Social para auxiliares de estudantes surdos (BINCS-ES) – Campus Amílcar Ferreira Sobral/Florianohttps://ufpi.br/ultimas-noticias-praec/54977-praec-resultado-da-selecao-da-bolsa-de-inclusao-social-para-auxiliares-de-estudantes-surdos-bincs-es-campus-amilcar-ferreira-sobral-floriano</p> <p>PRAEC: divulga Lista de inscritos e Resultado APEC Campus Floriano referente ao mês de fevereirohttps://ufpi.br/ultimas-noticias-praec/55375-praec-divulga-lista-de-inscritos-e-resultado-apec-campus-floriano-referente-ao-mes-de-fevereiro</p> <p>PRAEC: Resultado mês de novembro - Apoio à Participação em Eventos Científicos (APEC) - Campus Floriano https://ufpi.br/editais-ufpi/58976-praec-resultado-mes-de-novembro-apoio-a-participacao-em-eventos-cientificos-apec-campus-floriano-2</p> <p>PRAEC: Relação de estudantes deferidos na seleção de Auxílio Creche (AC) - Campus de Floriano https://ufpi.br/editais-ufpi/58603-praec-relacao-de-estudantes-deferidos-na-selecao-de-auxilio-creche-ac-campus-de-floriano</p> <p>PRAEC divulga relação de estudantes inscritos na seleção do Apoio à Participação em Eventos Científicos</p>
--	--	--	--	--	--	--	---------------------------------------------------------------------------------------------------------------------------------------------------------------------------------------------------------------------------------------------------------------------------------------------------------------------------------------------------------------------------------------------------------------------------------------------------------------------------------------------------------------------------------------------------------------------------------------------------------------------------------------------------------------------------------------------------------------------------------------------------------------------------------------------------------------------------------------------------------------------------------------------------------------------------------------------------------------------------------------------------------------------------------------------------------------------------------------------------------------------------------------------------------------------------------------------------------------------------------------------------------------------------------------------------------------------------------------------------------------------------------------------------------------------------------------------------------------------------------------------------------------------------------------------------------------------------------------------------------------------------------------------------------------------------------------------------------------------------------------------------------------------------------------------------------------------------------------------------------------------------------------------------------------------------------------------------------------------------------------------------------------------------------------------------------------------------------------------------------------------------------------------------------------------------------------------------------------------------------------------------------------------------------------------------------------------------------------------------------------------------------------------------------------------------------------------------------------------------------------------------------------------------------------------------------------------------------------------------------------------------------------------------------------------------------------------------------------------------------------------------------------------------------------------------------------------------------------------------------------------------------------------------------------------------------------------------------------------------------------------------------------------------------------------------------------------------------------------------------------------------------

							<p>(APEC) - Campus Florianó https://ufpi.br/editais-ufpi/57427-praec-divulga-relacao-de-estudantes-inscritos-na-selecao-do-apoio-a-participacao-em-eventos-cientificos-apec-campus-floriano</p> <p>PRAEC: Relação de estudantes deferidos para benefício Apoio à Participação em Eventos Científicos (APEC) - Campus de Florianó https://ufpi.br/editais-ufpi/58606-praec-relacao-de-estudantes-deferidos-para-beneficio-apoio-a-participacao-em-eventos-cientificos-apec-campus-de-floriano</p> <p><i>Campus Bom Jesus:</i></p> <p>Praec divulga 1ª resultado final e lista de inscritos do benefício APEC, campus de Bom Jesus- https://ufpi.br/ultimas-noticias-praec/54978-praec-divulga-a-1-lista-de-inscritos-e-o-resultado-do-auxilio-apec-campus-cpce</p> <p>· Praec divulga 2ª resultado final e lista de inscritos do auxílio APEC do Campus de Bom Jesus- https://ufpi.br/ultimas-noticias-praec/55461-praec-divulga-a-2-lista-de-inscritos-e-o-2-resultado-do-auxilio-apec-campus-cpce</p> <p>· Praec divulga 2ª resultado final e lista de inscritos do benefício auxílio ITA do Campus de Bom Jesus- https://ufpi.br/ultimas-noticias-praec/54928-praec-2-lista-de-inscritos-e-o-resultado-da-ita-campus-cpce</p> <p>· Praec divulga 7ª resultado final e lista de inscritos do benefício APEC do Campus de Bom Jesus - https://ufpi.br/ultimas-noticias-praec/58847-praec-divulga-a-7-lista-de-inscritos-e-o-7-resultado-do-apec-campus-cpce</p> <p>· Praec divulga 3ª resultado final e lista de inscritos do benefício ITA do Campus de Jesus - https://ufpi.br/ultimas-noticias-praec/57012-praec-divulga-a-3-lista-de-inscritos-e-o-resultado-da-ita-campus-cpce</p> <p>· Praec divulga 3ª resultado final e lista de inscritos do benefício APEC do Campus de Bom Jesus - https://ufpi.br/ultimas-noticias-praec/57015-praec-</p>
--	--	--	--	--	--	--	--------------------------------------------------------------------------------------------------------------------------------------------------------------------------------------------------------------------------------------------------------------------------------------------------------------------------------------------------------------------------------------------------------------------------------------------------------------------------------------------------------------------------------------------------------------------------------------------------------------------------------------------------------------------------------------------------------------------------------------------------------------------------------------------------------------------------------------------------------------------------------------------------------------------------------------------------------------------------------------------------------------------------------------------------------------------------------------------------------------------------------------------------------------------------------------------------------------------------------------------------------------------------------------------------------------------------------------------------------------------------------------------------------------------------------------------------------------------------------------------------------------------------------------------------------------------------------------------------------------------------------------------------------------------------------------------------------------------------------------------------------------------------------------------------------------------------------------------------------------------------------------------------------------------------------------------------------------------------------------------------------------------------------------------------------------------------------------------------------------------------------------------------------------------------------------------------------------------------------------------------------------------------------------------------------------------------------------------------------------------------------------------------------------------------------------------------------------------------------------------------------------------------------------------------------------------------------------------------------------------------------------------------------------------------------------------------------------------------------------------------------------------------------------------------------------------------------------------------------------------------------------------------------------------------------------------------------------------------

							divulga-a-3-lista-de-inscritos-e-o-3-resultado-do-auxilio-apec-campus-cpce · Praec divulga 4º resultado final e lista de inscritos do beneficio APEC do Campus de Bom Jesus - https://ufpi.br/ultimas-noticias-praec/57492-praec-divulga-a-relacao-de-estudantes-inscritos-as-e-o-quarto-resultado-apec-campus-cpce · Praec divulga 2º resultado do beneficio auxilio creche do Campus de Bom Jesus, - https://ufpi.br/ultimas-noticias-praec/58827-bom-jesus-divulga-segundo-resultado-final-do-processo-de-selecao-do-auxilio-creche-ac-campus-cpce · Praec divulga 5ª resultado final e lista de inscritos do beneficio APEC do Campus de Bom Jesus - https://ufpi.br/ultimas-noticias-praec/57996-praec-divulga-a-5-lista-de-inscritos-e-o-5-resultado-do-auxilio-apec-campus-cpce · Praec divulga 4ª resultado e lista de inscritos do beneficio ITA do Campus de Bom Jesus - https://ufpi.br/ultimas-noticias-praec/58652-praec-divulga-a-4-lista-de-inscritos-e-o-resultado-da-ita-campus-cpce	
02	10.2.2	Consolidar e manter o atendimento de 100% dos alunos que se inscreverem para a aquisição do kit odontológico	60 kits	95 kits	48 Kits	PR AE C	SIM 	

								<p>LISTA DE INSCRITOS E RESULTADO DA SELEÇÃO: https://ufpi.br/ultimas-noticias-praec/57609-praec-divulga-resultado-final-e-lista-de-inscritos-as-referente-a-selecao-para-o-beneficio-do-kit-odontologico-edital-n-04-2024</p> <p>ENTREGA DOS KITS: https://www.ufpi.br/ultimas-noticias-ufpi/57702-ufpi-entrega-instrumentos-para-garantia-da-permanencia-de-estudantes-do-curso-de-odontologia</p>	
03	10.2.3	Reajustar valor das bolsas de assistência estudantil em 50%	R\$ 400	* (R\$ 500)	R\$ 500,00 e R\$ 750,00	PR AE C	PARCIAL	<p>REAJUSTE DAS BOLSAS DE ASSISTÊNCIA ESTUDANTIL DA PRAEC/UFPI EM 25% só foi realizado em 2023. https://ufpi.br/ultimas-noticias-praec/51389-reajuste-das-bolsas-de-assistencia-estudantil#:~:text=A%20Pr%C3%B3Dreitoria%20de%20Assuntos.no%20valor%20de%20R%24130</p> <p>Vale ressaltar que os auxílios de suporte com moradia (Residência Universitária e Auxílio Residência tem valor diferenciado e também tiveram reajuste de 25% em 2023 ficando R\$ 750,00)</p>	PROPLAN
04	10.2.4	Ampliar o número de meses de bolsas para 48 meses	24 meses	48 meses	24 meses	PR AE C	NÃO	<p>Falta de disponibilidade orçamentária suficiente para tal. A equipe técnica entende e opina pela ampliação do prazo de cobertura da bolsa, logo que possível, e fará novo estudo/análise assim que tiver ampliação orçamentária.</p>	PROPLAN
05	10.2.5	Realizar (ou fomentar), no mínimo, 12 Projetos anuais voltados para igualdade social, racial e diversidade cultural, preferencialmente sendo um por campus	5 projetos	11 projetos	0 projetos	PR AE C	NÃO	<p>Os projetos dessa proposta eram vinculados ao Programa BIASE que no ano em curso não foi possível desenvolver em virtude de indisponibilidade orçamentária. A equipe técnica entende e opina pela implantação destas ações assim que tiver ampliação orçamentária.</p>	-
06	10.2.6	Ampliar o número de bolsas BINCS e BINCS-ES em 200% até 2024	47 bolsas	120 bolsas	122 bolsas	PRAEC	SIM	<p>Campus Teresina: Em Teresina foram ofertadas 45 vagas para Bolsa de Inclusão Social (BINCS) e 5 vagas para Bolsa de Inclusão Social para auxiliares acadêmicos de estudantes surdos (BINCS-ES)</p> <p>BINCS: https://ufpi.br/arquivos_download/arquivos/PRAEC_2024/BINCS_FINALIZADO_2024_2.pdf</p> <p>BINCS-ES: https://ufpi.br/arquivos_download/arquivos/PRAEC_2024/Edital_06.2024_BINCS-ES.pdf</p>	PROPLAN

								<p>Campus Picos:</p> <p>Picos: em 2024, foram lançados editais BINCS (8 vagas/ https://ufpi.br/editais-ufpi/57634-praec-edital-da-bolsa-de-inclusao-social-bincs-semester-letivo-2024-2) e BINCS-ES (2 vagas/ https://ufpi.br/editais-ufpi/57776-nau-praec-edital-de-selecao-para-bolsa-de-inclusao-social-de-estudantes-surdos-bincs-es) ; tendo havido 01 deferimento BINCS. De janeiro a dezembro de 2024, foram concedidas 47 bolsas BINCS/BINCS-ES e foram beneficiados 06 alunos com essas bolsas.</p>	
07	10.2.7	Estruturar a articulação da rede de saúde mental na assistência estudantil, integrando serviços intra e extra institucionais.	Profissionais conhecidos em a rede, mas não existe registro formal documentado	Rede de saúde mental na assistência estudantil mapeada e documentada	-	PRAEC	PARCIAL	<p>Foi realizado o levantamento de serviços de saúde mental e criado o folder contendo as informações sobre a Rede de Saúde Mental no município de Teresina -PI. O folder foi divulgado no site da UFPI. https://www.ufpi.br/ultimas-noticias-praec/58645-folder-rede-de-apoio-a-saude-mental-em-teresina-pi</p>	-
08	10.2.8	Ampliar em 100% o número de psicólogos	07	13	9	SRH	NÃO	<p>Não houve mais contratação de psicólogos pela UFPI. Enviado ao SRH a necessidade de força de trabalho para a PRAEC por meio de formulário google forms na data de 26/04/2023. Houve contratação temporária de psicólogos para a multicampia, mas em 2024 se mantiveram apenas 2 psicólogos para o Campus de Picos.</p>	PRAEC
09	10.2.9	Aperfeiçoar o sistema de informática da Assistência Estudantil (SINAE) para as demandas do NAU	Atualmente permite controle básico de beneficiários	Implantação de novas funcionalidades	Novas funcionalidades não implantadas	STI	NÃO	<p>Não foram finalizadas as melhorias solicitadas, para registros de acompanhamentos individualizados a equipe vem utilizando outros sistemas (drive do e-mail). Porém, está sendo realizado o processo de customização a implantação pela STI do módulo SIGAA “assistência estudantil” e/ou “NEE” para atender as demandas do setor.</p>	PRAEC
10	10.2.10	Ampliar e Criar nos campi onde não existe os serviços de assistência estudantil formada por equipes compostas pelos seguintes profissionais:	0 equipe	3º equipe	3 equipes incompletas	PRAEC	NÃO	<p>Todos os Campi possuem equipe de assistência estudantil, porém incompletas pois não houve contratação de novos profissionais para compor a equipe multiprofissional como planejado. Envio ao SRH a necessidade de força de trabalho para a PRAEC por meio de formulário google forms na data de 26/04/2023.</p>	SRH

		odontólogo, assistente social, psicólogo, pedagogo, médico, enfermeiro, fonoaudiólogo, técnicos em saúde, nutricionista, educador físico, etc.							
OBJETIVO			ESTIMULAR AÇÕES DE APOIO A PERMANÊNCIA DE ALUNOS DE BAIXA RENDA						
11	10.3.1	Desenvolver a partir de 2024 no mínimo 8 ações coletivas em saúde mental	2 ações	5 ações	29 ações	PRA EC	SIM	<p>Campus Teresina: Tecendo Cuidados em Saúde Mental no Ensino Superior (10 oficinas). https://ufpi.br/ultimas-noticias-ufpi/57665-tecendo-cuidados-em-saude-mental-no-ensino-superior-comeca-na-segunda-23-inscricoes-estao-abertas</p> <p>Roda de conversa no Auditório do CCN: “Juntos pela vida: Diálogos sobre prevenção e esperança”.</p> <p>Roda de conversa: Saúde Mental de estudantes negros e negras na UFPI no dia 25/04/2024, no Coletivo Sueli Rodrigues.</p> <p>- Roda de conversa sobre Saúde Mental no Coreto da Reitoria com grupo de pesquisa liderado pela Profa Adriana Paiva do Laboratório de Avaliação Nutricional da UFPI, dia 29 de novembro</p> <p>Campus Picos: Janeiro Branco 2024: Saúde Mental Enquanto Há Tempo!O Que Fazer Agora? <i>Divulgação no instagram @naecshnb</i> https://www.instagram.com/p/C2alwcpOOPB/https://www.instagram.com/p/C2p13QtOAfK/</p> <p>II Encontro Semeando Cuidado: A Capoterapia Como Prática De Cuidado Para A Promoção Do Bem Estar. <i>Divulgação no instagram @naecshnb</i> https://www.instagram.com/p/C2UYyyu9NU/https://www.instagram.com/p/C2ib0sqvKa3/</p> <p>Publicação de cartilha sobre saúde mental (SAPSI/CSHNB lança cartilha sobre Saúde Mental ufpi.br)</p> <p>Roda de conversa - Tema: Relacionamento Interpessoal e Boas Práticas - Psicóloga Valéria, Psicólogo Paulo e Assistente Social Anna Katarine - público-alvo: alunos do curso de enfermagem https://www.instagram.com/p/C9fCIZNuz7h/?utm_so</p>	

							<p>urce=ig_web_copy_link)</p> <p>Oficina de Cuidado à Saúde Mental - Psicóloga Valéria, Psicólogo Paulo https://www.instagram.com/p/DC-sJK8t4WF/?utm_source=ig_web_copy_link&igsh=MzRIODBiNWFIZA==</p> <p>O impacto da Inteligência Artificial na saúde mental: desafios e possibilidades - VI SEMAE/SIUFP1 2024 https://www.instagram.com/reel/DCHB-BkOJNK/?utm_source=ig_web_copy_link&igsh=MzRIODBiNWFIZA==</p> <p>Palestra: As implicações do diagnóstico tardio do TEA e TDAH na vida acadêmica do estudante Link: https://www.instagram.com/p/DDaBBnOvZAz/?utm_source=ig_web_copy_link&igsh=MzRIODBiNWFIZA==</p> <p>Campus Bom Jesus:</p> <p>Oficina: “Autocuidado de Janeiro a Janeiro” - Edição para discentes https://www.instagram.com/p/C2iOpRrOgBV/?img_index=1</p> <p>Oficina: “Autocuidado de Janeiro a Janeiro” - Edição para servidores</p> <p>Ação voltada às servidoras - “Cuidando de Quem Cuida: Tarde de Cuidados para as mulheres no CPCE” https://www.instagram.com/p/C4arLYTu0zD/</p> <p>Oficina “Como lidar com a ansiedade no fim de período” https://www.instagram.com/p/C90AK_ORfsI/</p> <p>Oficina “Autocuidado dos Servidores”</p> <p>Ação voltada aos servidores - “Cuidando de Quem Cuida: Tarde de Cuidados aos servidores do CPCE” https://www.instagram.com/stories/highlights/18005543459090240/</p> <p>Grupo de Escuta e Cuidado Mútuo : ensino de</p>
--	--	--	--	--	--	--	-----------------------------------------------------------------------------------------------------------------------------------------------------------------------------------------------------------------------------------------------------------------------------------------------------------------------------------------------------------------------------------------------------------------------------------------------------------------------------------------------------------------------------------------------------------------------------------------------------------------------------------------------------------------------------------------------------------------------------------------------------------------------------------------------------------------------------------------------------------------------------------------------------------------------------------------------------------------------------------------------------------------------------------------------------------------------------------------------------------------------------------------------------------------------------------------------------------------------------------------------------------------------------------------------------------------------------------------------------------------------------------------------------------------------------------------------------------------------------------------------------------------------------------------------------------------------------------------------------------------------------------------------------------------------------------------------------------------------------------------------------------------------------------------------------------------------------------------------------------------------------------------------------------------------------------------------------------------------------------------------------------------------------------------

							<p>escuta e acolhimento com vivências de práticas de relaxamento e manejo da ansiedade (grupo aberto, ocorre quizenalmente); https://www.instagram.com/stories/highlights/18005543459090240/</p> <p>Oficina junto aos homens terceirizados do campus - Saúde do homem: educação em saúde sobre Álcool- uso, abuso e dependência (em parceria com o CAPS AD)</p> <p>Oficina “Saúde Mental do estudante da Pós-graduação”</p>	
12	10.3.2	Ampliar o número de atendimentos odontológicos anuais em 50%	2000 atendimentos	2800 atendimentos	503 atendimentos na multicampia	PRA EC	<p>Em 2024 os campi que dispõem de serviço odontológico são de Teresina, Floriano e Picos. Bom Jesus não dispõe de serviço odontológico.ms está em processo de estruturação 23111.051784/2024-41. A média de vagas disponíveis por mês é constante (30 vagas) e vem sendo preenchidas. No ano de 2024, os atendimentos foram suspensos durante o período de greve dos servidores Técnico Administrativos da Universidade Federal do Piauí (UFPI) lotados na CACOM/PRAEC e multicampia, nos meses de abril a julho.</p> <p>Após o período de greve os atendimentos odontológicos para o público-alvo foram retomadas e os agendamentos em Teresina foram realizados por meio eletrônico até o 5º dia útil de cada mês, utilizando formulário do google e sendo amplamente divulgado o link de acesso e as normas de agendamento à comunidade acadêmica (https://ufpi.br/servico-odontologico-seod) nos sites da UFPI e PRAEC.</p> <p>Dessa forma, reduziu-se as aglomerações para agendamentos que anteriormente ocorriam de forma presencial. Segue na sequência as notícias referentes às marcações e listas de inscritos:</p> <p>FEVEREIRO: https://ufpi.br/ultimas-noticias-praec/55099-cacom-praec-comunicado-sobre-a-marcacao-de-atendimentos-odontologicos-no-servico-odontologico-seod</p> <p>AGOSTO: https://ufpi.br/ultimas-noticias-ufpi/57004-abertura-do-agendamento-do-servico-odontologico-da-ufpi-atendimento-e-exclusivo-para-graduacao</p> <p>OUTUBRO: https://ufpi.br/ultimas-noticias-praec/57848-informativo-agendamento-para-o-servico-odontologico-da-praec-em-outubro-2024</p> <p>NOVEMBRO: https://ufpi.br/ultimas-noticias-praec/58436-informativo-agendamento-para-o-servico-odontologico-da-praec-para-os-meses-de-novembro-e-dezembro-de-2024</p>	

13	10.3.3	Assegurar que 100% de alunos beneficiários participem de ações como rodas de conversas, ciclo de palestras mensais e outros eventos voltadas a fortalecer o apoio aos alunos beneficiários	Não há registro	70%	As ações voltadas a fortalecer o apoio aos estudantes beneficiários foram mantidas, não sendo possível assegurar que os beneficiários participassem 100%.	PRAEC	SIM	<p>Campus Teresina: PRAEC realiza Acolhida aos novos beneficiários dos benefícios BAE e AR https://ufpi.br/ultimas-noticias-praec/57765-praec-realiza-acolhida-aos-novos-beneficiarios-dos-beneficios-bae-e-ar</p> <p>PRAEC realiza acolhida do novo conselho da Residência Universitária - REU, na manhã do dia 01 de outubro de 2024. https://ufpi.br/ultimas-noticias-praec/57884-praec-realiza-acolhida-do-novo-conselho-da-residencia-universitaria-reu-na-manha-do-dia-01-de-outubro-de-2024.</p> <p>Campus Picos: Reunião de inserção aos novos beneficiários da PRAEC: REU 2024.1;BAE (3ª convocação de cadastro de reserva - 26/09/24) (https://www.instagram.com/naecshnb/p/DBHnBtwyvOO/); e AC (17/10/24) Capacitação com Conselho de Moradores da REU (20/12/24) https://www.instagram.com/naecshnb/p/DBcEJvCSxCI/) Intervenção com estudantes do curso de Nutrição https://www.instagram.com/p/C-cjbd7ulr6/?utm_source=ig_web_copy_link</p> <p>Palestra no III SESOBI Tema: O protagonismo discente na formação inicial. https://ufpi.br/ultimas-noticias-picos/56944-curso-de-ciencias-biologicas-do-campus-de-picos-da-ufpi-realiza-seminario-sobre-estagio-supervisionado</p> <p>Reunião com beneficiários em situação de não cumprimento de participação mínima em eventos da assistência estudantil - 15h (https://www.instagram.com/p/C3Ajsl-uUIG/)https://www.instagram.com/p/C2MzpNRu6ij/)</p> <p>Reunião com beneficiários inseridos na segunda convocação do cadastro de reserva da BAE e no benefício ITA (que assinaram termo de compromisso a partir de novembro de 2022 e ainda não foram contemplados com reunião de inserção) - 16h (https://www.instagram.com/p/C3Ajsl-uUIG/)https://www.instagram.com/p/C2M0-1uClE/)</p> <p>Programação Alusiva ao Dia do Residente (17 de Abril): Passeio Cultural em Fortaleza-CE (saída de Picos-PI) https://www.ufpi.br/ultimas-noticias-picos/55359-residentes-do-campus-de-picos-da-ufpi-visitam-fortaleza-ce)</p>
----	--------	--------------------------------------------------------------------------------------------------------------------------------------------------------------------------------------------	-----------------	-----	-----------------------------------------------------------------------------------------------------------------------------------------------------------	-------	-----	--------------------------------------------------------------------------------------------------------------------------------------------------------------------------------------------------------------------------------------------------------------------------------------------------------------------------------------------------------------------------------------------------------------------------------------------------------------------------------------------------------------------------------------------------------------------------------------------------------------------------------------------------------------------------------------------------------------------------------------------------------------------------------------------------------------------------------------------------------------------------------------------------------------------------------------------------------------------------------------------------------------------------------------------------------------------------------------------------------------------------------------------------------------------------------------------------------------------------------------------------------------------------------------------------------------------------------------------------------------------------------------------------------------------------------------------------------------------------------------------------------------------------------------------------------------------------------------------------------------------------------------------------------------------------------------------------------------------------------------------------------------------------------------------------------------------------------------------------------------------------------------------------------------------------------------------------------------------------------------------------------------------------------------------------------------------------------------------------------------------------------------------------------------------------------------------------------------------------------------------------------------------------------------------------------------------------------------------------------------------------------------------------------------------------------------------------------------------------------------------------------------------------------------------------------------------------------------------------------------------------------------------------------------------------------------------------------------------------------------------------------------------------------------------------------------------------------------------------------------------------------------------------------------------------------------------------------------------------------------------------------------------------------------------------------------------------------------------

								<p>Encontro/Reunião com os moradores da Residência Universitária do CSHNB (16/07/2024) (https://www.instagram.com/reel/C-XiruouPIS/)</p>	
14	10.3.4	Firmar parceria mediante convênio ou instrumento congênere com Secretaria municipal de Saúde	Não existe convênio	Não existe convênio formalizado	Não existe convênio formalizado	PRAEC	NÃO	<p>Não foi formalizado um convênio oficial com a FMS-Teresina; no entanto, a PRAEC conduziu um levantamento das ocorrências de urgência e emergência em saúde reportadas pelas Coordenações dos Cursos de Graduação e Pós-Graduação da UFPI, bem como pelas Pró-Reitorias da instituição (Memorando Eletrônico nº 56/2023 - PRAEC). Com base no relatório parcial desse levantamento, a pró-reitoria apresentou os resultados à Vice-Reitoria, propondo a criação de uma Comissão Permanente de Saúde da UFPI.</p> <p>Além disso, a equipe do Serviço Social da PRAEC realizou visitas e levantamentos na rede de apoio externa da UFPI, com o objetivo de desenvolver um guia para disponibilizar essas informações à comunidade acadêmica.</p> <p>Visitas também foram realizadas à rede para organizar o fluxo de orientação dos acadêmicos, especialmente aqueles que residem nas REUs da UFPI em Teresina. O guia está em processo de elaboração para divulgação, e as orientações estão sendo fornecidas diretamente aos discentes que buscam os serviços da PRAEC.</p>	PROPLAN
15	10.3.5	Promover no Mínimo 1(um) evento anual em cada campus de integração entre a ASSISTÊNCIA ESTUDANTIL e as PRÓ-REITORIAS fins (extensão, pesquisa e ensino)	0	4	1	PRAEC	SIM	<p>Foram realizados 05 (quatro) Seminários de Assistência Estudantil - de 2020 a 2024:</p> <p>2020: https://ufpi.br/vii-semac-praec</p> <p>2021: https://ufpi.br/ultimas-noticias-ufpi/43277-siufpi-2021-viii-semac-vai-orientar-sobre-beneficios-da-praec-e-gestao-pessoal-e-academica</p> <p>2022: https://ufpi.br/ultimas-noticias-ufpi/48813-ix-semac-aborda-assistencia-estudantil-da-ufpi-e-reflete-historico-da-inclusao-social-no-brasil</p> <p>2023: https://ufpi.br/ultimas-noticias-praec/54060-10-seminario-de-assistencia-estudantil-semac</p> <p>2024: https://ufpi.br/vii-semac-praec https://www.ufpi.br/ultimas-noticias-ufpi/58247-siufpi-2024-impacto-das-tecnologias-na-saude-mental-sera-foco-do-xi</p>	UNIDADES ACADÊMICAS

								<u>semae</u>	
16	10.3.6	Criar e publicar anualmente Revista Eletrônica da Pró-Reitoria de Assistência Estudantil (Praec)/ Núcleos de Assistência Estudantil (NAEs)	Não existe revista/publicação científica padronizada	Publicar revista	Não existe revista/publicação científica padronizada	PRAEC	NÃO	Não existe revista/publicação científica padronizada, mas os serviços da PRAEC e dos NAEs realizam publicações de materiais educativos e informativos na página da UFPI, da PRAEC e nas redes sociais.	SCS
OBJETIVO			PROMOVER PROJETOS DE ASSISTÊNCIA MORADIA, ALIMENTAÇÃO E TRANSPORTE						
17	10.4.1	Ampliar em 300% o número de vagas para o benefício pecuniário Auxílio Residência	95 bolsas	300 bolsas	553 bolsas	PRAEC	SIM	<p>2024 Campus Teresina AR EDITAL Nº 02/2022 – PRAEC/UFPI EDITAL DE SELEÇÃO DE ESTUDANTES PARA OS BENEFÍCIOS BOLSA DE APOIO ESTUDANTIL (BAE) E AUXÍLIO RESIDÊNCIA (AR) link: https://ufpi.br/editais-ufpi/44504-edital-de-selecao-de-estudantes-para-os-beneficios-bolsa-de-apoio-estudantil-bae-e-auxilio-residencia-ar</p> <p>RESULTADO FINAL RETIFICADO REFERENTE AO PROCESSO DE SELEÇÃO DO AUXÍLIO RESIDÊNCIA- EDITAL Nº02/2022 - PRAEC/UFPI - CAMPUS MINISTRO PETRÔNIO PORTELA link: https://ufpi.br/arquivos_download/arquivos/PRAEC_2021/PRAEC_2022/RESULTADO_AR_VERS%C3%83O_FINAL_2022_1.pdf</p> <p>PRIMEIRA CONVOCATÓRIA DO CADASTRO DE RESERVA REFERENTE AO PROCESSO DE SELEÇÃO DO AUXÍLIO RESIDÊNCIA(AR) - EDITAL Nº 02/2023 - PRAEC/UFPI link: https://ufpi.br/editais-ufpi/53434-praec-1-convocatoria-do-cadastro-de-reserva-do-auxilio-residencia-para-campus-ministro-petronio-portella-teresina</p> <p>SEGUNDA CONVOCATÓRIA REFERENTE AO CADASTRO DE RESERVA DO PROCESSO DE SELEÇÃO DO AUXÍLIO RESIDÊNCIA (AR) EDITAL Nº 02/2022 - PRAEC/UFPI - CAMPUS MINISTRO PETRÔNIO PORTELA link: https://ufpi.br/arquivos_download/arquivos/2022/Segunda_convocat%C3%B3ria_cadastro_de_reserva_AR_2022_Teresina_.pdf</p> <p>TERCEIRA CONVOCAÇÃO DO CADASTRO DE RESERVA DA BOLSA DE APOIO ESTUDANTIL (BAE) - PRAEC/UFPI - EDITAL Nº02/2023 – Campus</p>	PROPLAN

							<div><div>Ministro Petrônio Portella link</div><div>https://www.ufpi.br/arquivos_download/arquivos/2024/BAE_TERESINA.pdf</div></div> <div><div>QUARTA CONVOCAÇÃO DO CADASTRO DE RESERVA DA BOLSA DE APOIO ESTUDANTIL (BAE) - PRAEC/UFPI- EDITAL Nº 02/2023 – Campus</div><div>Ministro Petrônio Portella link:</div><div>https://www.ufpi.br/arquivos_download/arquivos/PRA_EC_2024/4%C2%AA_CONVOCA%C3%87AO_BAE_EDITAL_2023_CAMPUS_TERESINA_1.pdf</div></div> <div><div>QUINTA CONVOCAÇÃO DO CADASTRO DE RESERVA DA BOLSA DE APOIO ESTUDANTIL (BAE) - PRAEC/UFPI - EDITAL Nº 02/2023 – Campus</div><div>Ministro Petrônio Portella link:</div><div>https://www.ufpi.br/arquivos_download/arquivos/PRA_EC_2024/5_convocatoria_BAE.pdf</div></div> <div>2024 Campus Teresina ITA</div> <div><div>EDITAL Nº 11/2023 – PRAEC/UFPI EDITAL DE SELEÇÃO PARA BOLSA DE FLUXO CONTÍNUO: ISENÇÃO DA TAXA DE ALIMENTAÇÃO (ITA), CAMPUS UNIVERSITÁRIO MINISTRO PETRÔNIO PORTELLA link: https://ufpi.br/ultimas-noticias-praec/53659-praec-divulga-edital-n-11-2023-de-selecao-para-bolsa-de-fluxo-continuo-isencao-da-taxa-de-alimentacao-ita</div></div> <div><div>RETIFICAÇÃO DO RESULTADO MENSAL E LISTA DE INSCRITOS/AS DO EDITAL Nº 11/2023 - SELEÇÃO DE FLUXO CONTÍNUO PARA ISENÇÃO DA TAXA DE ALIMENTAÇÃO (ITA), CAMPUS UNIVERSITÁRIO MINISTRO PETRÔNIO PORTELLA, REFERENTE AO MÊS DE JANEIRO DE 2024 link: https://ufpi.br/ultimas-noticias-praec/55014-praec-retificacao-do-resultado-para-isencao-da-taxa-de-alimentacao-ita-campus-teresina</div></div> <div><div>RESULTADO MENSAL DO EDITAL Nº 11/2023 SELEÇÃO DE FLUXO CONTÍNUO PARA ISENÇÃO DA TAXA DE ALIMENTAÇÃO (ITA), CAMPUS UNIVERSITÁRIO MINISTRO PETRÔNIO PORTELLA, REFERENTE AO MÊS DE AGOSTO DE 2024 LINK: https://www.ufpi.br/ultimas-noticias-preg/57437-praec-selecao-de-fluxo-continuo-para-isencao-da-taxa-de-alimentacao-ita-referente-a-agosto-de-2024</div></div> <div><div>RESULTADO MENSAL E LISTA DE INSCRITOS/AS DO EDITAL Nº 11/2023 SELEÇÃO DE FLUXO CONTÍNUO PARA ISENÇÃO DA TAXA DE ALIMENTAÇÃO (ITA), CAMPUS UNIVERSITÁRIO MINISTRO PETRÔNIO</div></div>
--	--	--	--	--	--	--	--------------------------------------------------------------------------------------------------------------------------------------------------------------------------------------------------------------------------------------------------------------------------------------------------------------------------------------------------------------------------------------------------------------------------------------------------------------------------------------------------------------------------------------------------------------------------------------------------------------------------------------------------------------------------------------------------------------------------------------------------------------------------------------------------------------------------------------------------------------------------------------------------------------------------------------------------------------------------------------------------------------------------------------------------------------------------------------------------------------------------------------------------------------------------------------------------------------------------------------------------------------------------------------------------------------------------------------------------------------------------------------------------------------------------------------------------------------------------------------------------------------------------------------------------------------------------------------------------------------------------------------------------------------------------------------------------------------------------------------------------------------------------------------------------------------------------------------------------------------------------------------------------------------------------------------------------------------------------------------------------------------------------------------------------------------------------------------------------------------------------------------------------------------------------------------------------------------------------------------------------------------------------------------------------------------------------------------------------------------------------------------------------------------------------------------------------------------------------------------------------------------------------------------------------------------------------------------------------------------------------------------------------------------------------------------------------------------------------------------------------------------------------------------------------------------------------------------------------------------------------------------------------------------------------------------------------------------

							<p>PORTELLA, REFERENTE AO MÊS DE SETEMBRO DE 2024 link: https://ufpi.br/arquivos_download/arquivos/ITA_RESULTA_DO_SETEMBRO_2024.doc_Teresina.pdf</p> <p>RESULTADO MENSAL E LISTA DOS (AS) ESTUDANTES INSCRITOS (AS) NO EDITAL Nº 11/2023 – EDITAL DE SELEÇÃO DE FLUXO CONTÍNUO PARA ISENÇÃO DA TAXA DE ALIMENTAÇÃO (ITA), CAMPUS UNIVERSITÁRIO MINISTRO PETRÔNIO PORTELLA, REFERENTE AO MÊS DE OUTUBRO DE 2024 link: https://www.ufpi.br/ultimas-noticias-preg/58325-praec-ufpi-divulgacao-de-resultado-da-selecao-de-fluxo-continuo-para-isencao-da-taxa-de-alimentacao-ita-e-lista-de-estudantes-inscritos-do-campus-ministro-petronio-portela</p> <p>RESULTADO MENSAL E LISTA DE INSCRITOS/AS DO EDITAL Nº 11/2023 – EDITAL DE SELEÇÃO DE FLUXO CONTÍNUO PARA ISENÇÃO DA TAXA DE ALIMENTAÇÃO (ITA), CAMPUS UNIVERSITÁRIO MINISTRO PETRÔNIO PORTELLA, REFERENTE AO MÊS DE NOVEMBRO DE 2024 link: https://www.ufpi.br/ultimas-noticias-preg/59151-praec-divulga-resultado-mensal-e-lista-de-inscritos-para-isencao-da-taxa-de-alimentacao-ita-mes-de-novembro-de-2024-edital-n-11-2023-teresina-2</p> <p>RESULTADO MENSAL E LISTA DE INSCRITOS/AS DO EDITAL Nº 11/2023 – EDITAL DE SELEÇÃO DE FLUXO CONTÍNUO PARA ISENÇÃO DA TAXA DE ALIMENTAÇÃO (ITA), CAMPUS UNIVERSITÁRIO MINISTRO PETRÔNIO PORTELLA, REFERENTE AO MÊS DE DEZEMBRO DE 2024 link: https://ufpi.br/ultimas-noticias-praec/59300-praec-divulga-lista-de-inscritos-e-resultado-mensal-para-isencao-da-taxa-de-alimentacao-ita-mes-de-dezembro-de-2024-edital-n-11-2023-teresina</p> <p>Campus Bom Jesus: 2ª Convocação do Auxílio Residência em 17/09/2024 - Campus Bom Jesus https://ufpi.br/ultimas-noticias-praec/57849-segunda-convocacao-do-cadastro-de-reserva-do-auxilio-residencia-campus-cpce</p> <p>PRAEC: divulga 2ª chamada do cadastro de reservas do Auxílio Residência (AR) Edital nº02/2023 -Campus Amílcar Ferreira Sobral- Bom Jesus https://ufpi.br/ultimas-noticias-praec/58455-praec-divulga-2-chamada-do-cadastro-de-reservas-do-auxilio-residencia-ar-edital-n-02-2023-campus-amilcar-ferreira-sobral</p>
--	--	--	--	--	--	--	----------------------------------------------------------------------------------------------------------------------------------------------------------------------------------------------------------------------------------------------------------------------------------------------------------------------------------------------------------------------------------------------------------------------------------------------------------------------------------------------------------------------------------------------------------------------------------------------------------------------------------------------------------------------------------------------------------------------------------------------------------------------------------------------------------------------------------------------------------------------------------------------------------------------------------------------------------------------------------------------------------------------------------------------------------------------------------------------------------------------------------------------------------------------------------------------------------------------------------------------------------------------------------------------------------------------------------------------------------------------------------------------------------------------------------------------------------------------------------------------------------------------------------------------------------------------------------------------------------------------------------------------------------------------------------------------------------------------------------------------------------------------------------------------------------------------------------------------------------------------------------------------------------------------------------------------------------------------------------------------------------------------------------------------------------------------------------------------------------------------------------------------------------------------------------------------------------------------------------------------------------------------------------------------------------------------------------------------------------------------------------------------------------------------------------------------------------------------------------------------------------------------------------------------------------------------------------------------------------------------------------------------------------------------------------------------------------------------------------------------------------------------------------------------------------------------------------------------------------------------------------------------------------------------------------------------------------------------------------------------------------------------------------------------------------------------------------------------------------------------------------------------------------------------------------------------------------------

								<p>Campus Picos: Não houve convocação do cadastro de reserva do AR de janeiro a dezembro de 2024</p> <p>Campus Florianópolis: PRAEC: 2ª chamada do cadastro de reservas do Auxílio Residência (AR) - Campus de Florianópolis https://ufpi.br/editais-ufpi/58461-praec-2-chamada-do-cadastro-de-reservas-do-auxilio-residencia-ar-campus-de-floriano</p>	
18	10.4.2	Melhorar a Infraestrutura de bens permanentes das Residências Universitárias de todos os campi	Equipamentos e mobiliários velhos e insuficientes	Aquisição de parte dos itens solicitados	Aquisição de parte dos itens solicitados	PRA D	PARCIAL	<p>PCA 2025 (contratação de bens mobiliários e eletrodomésticos para as residências universitárias).</p> <p>Solicitação de Bens Permanentes para as Residências Universitárias dos Campi: Teresina, Florianópolis, e Picos(memorando nº07/2024).</p> <p>Campus de Picos: Solicitação de bens para Residência Universitária, memorando: nº 10/2024/ 09/2024/ 39/2024.</p> <p>Campus Teresina: Solicitação de uma geladeira industrial Residência Universitária- memorandoº 04/2024.</p> <p>memorando nº91/2024(solicitação de computador para Residência Universitária do CCA.)</p> <p>memorando nº101/2024(solicitação de lixeiras e ventilador para Residência Universitária Central.</p> <p>memorando nº 110/2024(solicitação de ar condicionado 12 Btus para residência universitária Central.</p> <p>Processo: 06962/2023-39(solicitação de 02 forno microondas para residência central e CCA).</p> <p>Solicitação do Pregão eletrônico SRP Nº 90008/2024(bens permanentes para as residências universitárias teresina, picos, bom Jesus e florianópolis).</p> <p>Memorando eletrônico nº100/2024 (solicitação de guarda volume para residência do CCA)</p> <p>Campus Florianópolis: Solicitação de Bens Permanentes para Residência universitária, memorando nº 40/2024.</p> <p>Realização de levantamento de todas as chamadas e solicitações pendentes de 2024 e realização de reunião (23/12/24) com o prefeito e o coordenador da Divisão de Manutenção da PREUNI para andamento das</p>	PRAEC

								pendências e organização das manutenções programadas 2025.	
19	10.4.3	Construir 1(uma) residência universitária para os alunos da UFPI no campus CAFS	Residência compartilhada entre colégio técnico e ensino superior	Início da construção	Residência compartilhada entre colégio técnico e ensino superior	PREUNI / ROPLAN	NÃO	Devido ao provisionamento de parte dos recursos, o planejamento para construção da residência no campus de Floriano (CAFS) não foi realizado, além do fato de que as viagens foram suspensas, o que inviabilizou as visitas para levantamento de informações e análises iniciais. Solicitada reunião com PROPLAN e PREUNI para verificar a disponibilidade orçamentária para planejamento da inclusão da proposta.	PRAEC
20	10.4.4	Reformar as 5 (cinco) unidades residências universitárias existentes atualmente na UFPI	Residências com necessidade de reformas e ajustes	Reforma da unidade e Floriano	Residências com necessidade de reformas e ajustes	PREUNI / ROPLAN	NÃO	Existe um projeto referente a melhorias na Residência II (Central) processo n 23111.015573/2019-90. A residência universitária do CCA passou por reforma do telhado, elétrica e estrutural no ano de 2020. Em relação às demais residências não foi executado ou iniciado nenhum processo de reforma/melhoria	PRAEC
21	10.4.5	Construção mais 1(um) Restaurante Universitário em Teresina (administração, armazenamento, produção e distribuição de refeições)	0	Andamento da construção	Aguardando orçamento	PREUNI / ROPLAN	NÃO	Encaminhada solicitação de um projeto de mais um ponto de distribuição de refeições no campus de Teresina - 23111.041202/2022-96. Projeto pronto, a.	PRAEC
22	10.4.6	Reforma das 6 (Seis) cozinhas e refeitório dos Restaurante Universitário	0	Andamento das reformas	Aguardando orçamento	PREUNI / ROPLAN	NÃO	Foi solicitada da PROPLAN e PREUNI a retomada da obra de reforma do RU3: SOLICITA A RETOMADA DA OBRA DE REFORMA RU 3 - MEMORANDO ELETRÔNICO Nº 13/2023 – CND/PRAEC. Projeto pronto, aguardando orçamento.	PRAEC
23	10.4.7	Implantar até 2024 transporte acessível para circulação no Campus Ministro Petrônio Portella	0	*(Terminar o transporte acessível)	1	PREUNI / ROPLAN	SIM	<p>A aquisição do transporte foi realizada pela UFPI no final do ano de 2023. Diante da sinalização disto, o NAU/PRAEC, elaborou um formulário para consulta pública do levantamento das necessidades dos estudantes público-alvo da Educação Especial. Este levantamento ocorrerá de janeiro a fevereiro de 2024.</p> <p>Após o levantamento, serão apresentados os trajetos, horários do serviço e qual será o canal para acionar o transporte. Além de ser realizada uma capacitação com os servidores que irão atuar neste serviço.</p> <p>A expectativa é que o serviço comece a funcionar no primeiro semestre de 2024, previsto para início em 15 de março de 2024. https://ufpi.br/ultimas-noticias-</p>	PRAEC

								<u>ufpi/53922-ufpi-vai-oferecer-transporte-adaptado-para-alunos-com-deficiencia-dentro-do-campus-de-teresina</u>	
24	10.4.8	Implantar sistema de controle eletrônico de venda de ticket refeição e acesso aos Restaurantes Universitários por biometria	Não existe	Sistema implantado nos demais campi	Aguardando Tramitação do processo da Chamada Pública	STI		A CRU/PRAEC incluiu os equipamentos e serviço de controle de acesso no PAC/2024 para futura aquisição. A Diretoria Administrativa cadastrou processo (23111.052838/2022-10) para construção de edital de chamada pública em busca de parcerias com o objetivo de Informatizar o Acesso aos RUs	PRAEC

OBJETIVO			PROMOVER O ACOMPANHAMENTO DO RENDIMENTO ACADÊMICO E DOS FATORES QUE IMPACTAM NO ÍNDICE DE EVASÃO DOS ESTUDANTES BENEFICIÁRIOS						
25	10.5.1	Diagnosticar 100% dos estudantes com baixo rendimento para detectar problemas emergentes	85% dos alunos beneficiários são identificados	Acompanhar 100% dos discentes	Acompanhar 100% dos discentes	PRAEC	SIM	<p><u>Campus Teresina:</u> 1.513 estudantes foram acompanhados durante o ano de 2024. Tomando como referência o período de 2024.1, pois o período de 2024.2 ainda não foi concluído. 1.305 estudantes (86,25 %) possuíam média semestral maior ou igual a 7 em 2024.1 1.261 estudantes (83,345%) não tiveram reprovação em 2024.1 208 (13,75%) estudantes com baixo rendimento em 2024.1</p> <p><u>Campus Picos:</u> 502 estudantes foram acompanhados durante o ano de 2024. Tomando como referência o período de 2024.1, pois o período de 2024.2 ainda não foi concluído. Destes, 473(94.2%) estudantes possuíam média semestral maior que 7; 448 (89.2%) dos estudantes não tiveram reprovação e 29 (5.7%) dos estudantes apresentaram média semestral menor que 7.</p> <p><u>Campus Bom Jesus:</u> 556 estudantes foram acompanhados durante o ano de 2024 478 alunos (85,9%) possuíam média semestral maior ou igual a 7 em 2024 428 alunos (76,9%) não tiveram reprovação em 2024 53 (9,5%) estudantes com baixo rendimento em 2024</p> <p><u>Campus Floriano:</u> 313 estudantes acompanhados durante o ano de 2024. Tomando como referência o período de 2024.1, pois o período de 2024.2 ainda não foi concluído. 279 estudantes (89,14%) possuíam média semestral maior ou igual a 7 em 2024.1 285 estudantes (91,05%) não tiveram reprovação em 2024.1 29 estudantes (9,26%) estudantes com baixo rendimento em 2024.1</p> <p>Vale ressaltar que o calendário acadêmico da UFPI não regularizou pós-pandemia e pós greve 2024. Dessa forma, o período letivo não encerra dentro do ano e o serviço pedagógico não conclui com o término do ano, passando para o ano seguinte o acompanhamento, no encerramento do período letivo.</p>	STI
26	10.5.2	Implantar sistema eletrônico de acompanhamento pedagógico dos alunos beneficiários	Não existe sistema	Sistema em uso	Não existe sistema	STI	NÃO	Está sendo desenvolvido pelo STI o módulo da Assistência Estudantil que contemplará esta proposta.Previsão de entrega para 2025.1.	PRAEC

27	10.5.3	Desenvolver ações coletivas sobre aprendizagem e métodos de estudo.	Poucas atividades/ ações desenvolvidas anualmente	Ações previstas e realizadas anualmente	Ações previstas e realizadas anualmente	PRAEC	SIM	<p>SEPE NAE/PICOS: Oficina: “Planejamento, organização e estratégia para o desenvolvimento acadêmico.” Divulgação no instagram @naecshnb (https://www.instagram.com/naecshnb/reel/DByexZIOwD9/)</p> <p>Recepção aos calouros 2024.1 Apresentação dos serviços e benefícios do NAE Palestra sobre: Inclusão na UFPI, Racismo na Universidade, Violência de gênero, Adaptação à rotina acadêmica. Divulgação no instagram @naecshnb (https://www.instagram.com/naecshnb/p/DA_9e6lSkcn/)</p> <p>Palestra: Inteligência Artificial e Aprendizagem: aplicabilidade de ferramentas educacionais no contexto acadêmico - SEMAE/SIUFPI 2024 https://www.instagram.com/p/DB3tMvUO1Ch/?utm_source=ig_web_copy_link&igsh=MzRIODBiNWFIZA==</p> <p>Palestra: Inteligência Artificial para o dia a dia - SEMAE/SIUFPI 2024 https://www.instagram.com/p/DB4JXXAvP8L/?utm_source=ig_web_copy_link&igsh=MzRIODBiNWFIZA==</p> <p>Encontro de Estudantes PAEE: inclusão em perspectiva: https://www.instagram.com/p/DDK37yzS64y/?utm_source=ig_web_copy_link&igsh=MzRIODBiNWFIZA==</p> <p>PRAEC realiza Acolhida aos novos beneficiários dos benefícios BAE e AR https://ufpi.br/ultimas-noticias-praec/57765-praec-realiza-acolhida-aos-novos-beneficiarios-dos-beneficios-bae-e-ar</p> <p>Vale ressaltar que por conta do período de greve dos técnicos-administrativos, algumas atividades não foram realizadas nos períodos planejados,</p>	-
----	--------	---------------------------------------------------------------------	---------------------------------------------------	-----------------------------------------	-----------------------------------------	-------	-----	--------------------------------------------------------------------------------------------------------------------------------------------------------------------------------------------------------------------------------------------------------------------------------------------------------------------------------------------------------------------------------------------------------------------------------------------------------------------------------------------------------------------------------------------------------------------------------------------------------------------------------------------------------------------------------------------------------------------------------------------------------------------------------------------------------------------------------------------------------------------------------------------------------------------------------------------------------------------------------------------------------------------------------------------------------------------------------------------------------------------------------------------------------------------------------------------------------------------------------------------------------------------------------------------------------------------------------------------------------------------------------------------------------------------------------------------------------------------------------------------------------------------------------------------------------------------------------------------------------------------------------------------------------------------------------------------------------------------------------------------------------------------------------------------------------------------------------------------------------------------------------------------------------------------------------------------------------------------------------------------------------------------------------------------------------------------------------------	---

28	10.5.4	Institucionalizar práticas para análise e monitoramento dos fatores que contribuem para os índices de evasão, repetência e promover ações que possibilitem a redução de alunos evadidos	Acompanhamento realizado por indicadores finais (se sabe o quantitativo)	Não há algo institucionalizado com um sistema integrado desses dados sistematizados. O SEPE realiza análise e monitoramento por planilhas e formulários. Há um módulo em customização com esse fim.	Realizado acompanhamento pelo SEPE. O SEPE realiza análise e monitoramento por planilhas e formulários. Há um módulo em customização com esse fim.	PRAEC	SIM	<p><u>Campus Teresina:</u> O Serviço de Apoio Pedagógico encaminha, via Googleforms, semestralmente, aos estudantes que tiveram baixo rendimento acadêmico o “Questionário de Avaliação de Desempenho do estudante vinculado à PRAEC/UFPI”. https://docs.google.com/forms/d/1gdG3TxkhpIPZQVxz2cvW6v1cq1V8Vmg9IzoBw_jrqw/edit</p> <p><u>Campus Picos:</u> O Serviço de Apoio Pedagógico convoca os estudantes com rendimento acadêmico abaixo da média semestral para atendimento/ orientação e encaminha e-mail para os beneficiários que porventura trancam curso a fim de sondar a motivação para tal.</p> <p><u>Campus Floriano:</u> O Serviço Pedagógico (SEPE) do NAE-CAFS-UFPI convoca periodicamente discentes com o nível de rendimento acadêmico abaixo e no limiar da média semestral (conforme Termo de Concordância do Serviço Pedagógico) com a finalidade de atender, entender e orientar. Realiza também monitoramento no tocante à condicionalidade do número de disciplinas cursadas e carga horária visando uma melhor organização da jornada acadêmica dos/as estudantes beneficiários/as. Todavia, há também um trabalho intersetorial com os outros serviços do NAE.</p> <p><u>Campus Bom Jesus:</u> O Núcleo de Assistência Estudantil -NAE, por meio do Serviço Pedagógico/SEPE tem buscado desenvolver um trabalho interdisciplinar com os demais serviços ofertados no NAE; assim, realizamos atendimentos individuais, aplicando instrumentos específicos do acompanhamento pedagógico (questionário, entrevista...), e sempre que demandado reunimos com o Serviço Psicológico e da Assistência Social; utilizamos o meios de comunicações das redes sociais, como Instagram, whatsapp, e-mails, murais, e e mais recente o SIGAA, como forma de constante contato com nosso alunos e alunas bolsistas. Ressalto que sempre que há necessidade recorremos ao diálogo com outros colegas do SEPE de Teresina, ou outro campus, via grupos de whatsapp, para que nossos alunos possam ter o melhor aproveitamento dos Serviços ofertados pela PRAEC, no seu acesso e permanência com a melhor qualidade, até o final do curso.</p>	STI/ PREG
29	10.5.5	Implementar o Programa Observatório Estudantil com a finalidade de Desenvolver Pesquisas sobre os estudantes	Não existe	Planejamento e reuniões de estruturação das variáveis, ações e atividades	Não existe	PRAEC	NÃO	<p>A PRAEC, por meio da DGA e demais chefias, têm discutido formas de padronizar pesquisas periódicas e publicação dos seus resultados, bem como definir a sistemática do observatório.</p>	-

		atendidos pela PRAEC/NAEs							
30	10.5.6	Garantir anualmente que no mínimo 90% alunos beneficiário conclui o curso	*	90%	0%	PRAEC	NÃO	Essa ação está condicionada a implantação de sistema eletrônico de monitoramento para que se torne mais efetiva.	PREG
31	10.5.7	Identificar 100% os discentes beneficiários mediante ADIÇÃO no banco de dados SIGAA no cadastro de discente a informação que ALUNO BENEFICIÁRIO e o período de VIGÊNCIA DO BENEFÍCIO	0%	* (100% identificados)	0%	STI	NÃO	Está sendo desenvolvido pelo STI o módulo da Assistência Estudantil via SIGAA que contemplará esta proposta.	PRAEC
OBJETIVO			FORTALECER O ACOMPANHAMENTO PEDAGÓGICO, SOCIAL E PSICOLÓGICO DOS ESTUDANTES PÚBLICO-ALVO DA EDUCAÇÃO ESPECIAL (PESSOAS COM DEFICIÊNCIA, PESSOAS COM TRANSTORNO DO ESPECTRO AUTISTA, E ALTAS HABILIDADES/SUPERDOTAÇÃO)						
32	10.6.1	Implantar Núcleos de Acessibilidade em 100% dos campi (Floriano, Picos, Bom Jesus)	1 NAU (CMPP)	4 NAUS	2 NAU-CMPP NAU-CAFS	PRAEC	NÃO	Não foi realizada ampliação criando núcleos específicos em todos os Campi, mas as equipes dos NAEs têm dado apoio na execução das ações referentes ao NAU. No Campus de Floriano foi instituído o NAU-CAFS via direção de campus com o apoio de duas docentes (Portaria CAFS/UFPI Nº 56 de 1 de junho de 2022 e Portaria CAFS/UFPI Nº 32, de 19 de junho de 2024)	-
33	10.6.2	Implantar computadores com leitores e tecnologias assistivas nos laboratórios de 100% dos centros de ensino	Não existe	60%	Não existe	STI	NÃO	Ainda será necessário iniciar um diálogo com os Centros de Ensino sobre essa demanda, pois são eles os responsáveis pelo gerenciamento dos laboratórios e o diálogo inicial já se perdeu com a mudança das direções durante esses últimos anos	PRAEC
34	10.6.3	Criar laboratório para adaptação de material no campus Ministro Petrônio Portella	Não existe	Laboratório Criado	Não existe	PRAEC	NÃO	Parte das adaptações dos materiais didáticos foram realizadas pela equipe do NAU e parte pelos próprios Auxiliares Acadêmicos. O NAU firma parceria com o Núcleo de Atendimento às pessoas com Necessidades Específicas do Instituto Federal do Piauí, a parceria vai beneficiar diretamente os alunos público-alvo da educação especial no atendimento às suas demandas, tal como a adaptação de material para pessoas cegas, bem como outras ações de inclusão: https://www.ufpi.br/ultimas-noticias-praec/51920-nau-praec-firma-parceria-com-napne-ifpi	-

35	10.6.4	Promover 1(um) Encontro anual do público alvo da Educação Especial da UFPI	Não existe encontro	Encontro com o público alvo da EE realizado anualmente		PRAEC	SIM	Realizado I Encontro do ano com os/as estudantes Público-alvo da Educação Especial (PAEE) e bolsistas BINCS do Campus de Picos: https://www.instagram.com/p/Coj7Qy0OdIM/?img_in_dex=1 III Encontro de Estudantes PAEE da UFPI no Auditório do Museu de Arqueologia e Paleontologia da UFPI (MAP): https://ufpi.br/ultimas-noticias-praec/53344-nau-praec-realiza-o-iii-encontro-de-estudantes-publico-alvo-da-educacao-especial-paee	SCS
36	10.6.5	Institucionalizar e implementar Política de Saúde Mental com calendário de eventos objetivando organizar a assistência às pessoas com necessidade de acompanhamento e cuidados específicos em saúde mental	Não existe política formalmente estabelecida (apesar de ter ações que são executadas)	Não existe política formalmente estabelecida (apesar de ter ações que são executadas)	Não existe política formalmente estabelecida (apesar de ter ações que são executadas)	PRAEC	NÃO	Não existe política formalmente estabelecida (apesar de ter ações que são executadas) . A equipe vem discutindo a implantação de política estudantil, mas não foi concluído o documento para aprovação	-
37	10.6.6	Criar Comissão Esperança Garcia em todos os campi da UFPI para desenvolver ações anuais (com professores, técnicos e alunos)	A Comissão só foi criada em Teresina	A Comissão só foi criada em Teresina	A Comissão só foi criada em Teresina	PRAEC	NÃO	A Comissão foi criada desde 2018 e intitulada Comissão de Raça, gênero e assistência estudantil Esperança Garcia UFPI (instituída pela decisão judicial do processo de número 24905-73.2016.4.01.4000 / 5146 (Justiça Federal) e implementada através de processo eleitoral pela Portaria Nº 21/2018/PRAEC. Ainda não foram criadas comissões nos demais campi e as atividades não foram desenvolvidas pela PRAEC em 2024.	..
38	10.6.7	Desenvolver e estruturar protocolo de linha de cuidado de assistência ao indivíduo suscetível ao suicídio em parcerias intra e interinstitucionais	Atualmente existe um protocolo adotado pelos profissionais, mas não está documentado institucionalmente	Atualmente existe um protocolo adotado pelos profissionais, mas não está documentado institucionalmente	Atualmente existe um protocolo adotado pelos profissionais, mas não está documentado institucionalmente	PRAEC	NÃO	Está sendo debatido junto à Política de Saúde Mental da UFPI para ser formalmente estabelecido e divulgado.	..

¹ **Identificação do Planejamento Desenvolvimento Estratégico:** (Nº Tema Estratégico, Nº Objetivo, Nº da Meta). ² **Responsável:** Definir metas a nível de diretorias, coordenações e divisões. ³ **Apoio:** Pode ser unidade interna da unidade ou externa a unidade. **Origem:** PDI, Plano de Integridade, Plano de sustentabilidade, Plano de Risco e etc).

Fonte: PDI – UFPI (2020-2024).

4.5. Dados específicos da unidade

A PRAEC é responsável por executar programas e ações voltados às políticas de permanência estudantil. São objetivos da Pró-reitoria o desenvolvimento de ações institucionais, pedagógicas e acadêmicas direcionadas ao acesso, à permanência e à conclusão da graduação por parte dos discentes matriculados nos cursos de graduação. Para viabilizar o atendimento às diversas demandas de ordem socioassistencial, a PRAEC vem desenvolvendo trabalho orientado pelos parâmetros estabelecidos na Política Nacional de Assistência Estudantil (PNAES), Lei Nº 14.914 de 03 de julho de 2024. Em 2024 a PRAEC lançou 07 editais de concessão de benefícios de assistência estudantil aos discentes em vulnerabilidade socioeconômica.

Em 2024, um total de 22.164 acumulado de bolsas pagas, correspondendo ao valor de R\$ 9.182.750, além de 1.693 estudantes foram assistidos/as com benefícios não pecuniários. Cabe destacar que a distribuição dos recursos por Campi ocorre com base no quantitativo de estudantes matriculados, sendo atualmente a distribuição ocorrendo da seguinte forma: 52% para Teresina, 19% para Picos, 13% para Floriano e 16% para Bom Jesus.

Tabela 1 - Editais lançados pela Pró-reitoria de Assuntos Estudantis e Comunitários (PRAEC) no ano de 2024.

Nº EDITAL	TÍTULO	OBJETO	Nº VAGAS OFERTADAS
01/2024	EDITAL DE SELEÇÃO DE ESTUDANTES PARA O PROGRAMA RESIDÊNCIA UNIVERSITÁRIA (REU) PICOS	REU - Trata-se de um benefício não pecuniário, destinado ao acolhimento de estudantes, a partir de 18 (dezoito) anos, com competência para administrar o autocuidado e perfil para conviver em ambiente coletivo, interativo e cooperativo. O benefício contempla moradia, alimentação gratuita e inclusão digital nas dependências da Residência Universitária.	Vagas Ala: Masculina - 07 Vagas Ala: Feminina - 16
02/2024	EDITAL DE SELEÇÃO DE ESTUDANTES DO CURSO DE ODONTOLOGIA PARA O BENEFÍCIO - KIT ODONTOLÓGICO	O benefício consiste em conceder aos (às) estudantes do Curso de Odontologia – Campus Ministro Petrônio Portella (CMPP) em Teresina/PI, um KIT ODONTOLÓGICO em regime de comodato (empréstimo gratuito condicionado à devolução), para utilização durante a graduação.	08 (Oito) Kits odontológicos

03/2024	EDITAL DE SELEÇÃO DE ESTUDANTES PARA O BENEFÍCIO AUXÍLIO CRECHE (AC)	AC - Trata-se de um benefício pecuniário, de fluxo contínuo, destinado aos estudantes que são pais de crianças com até 05 anos e 11 meses. O valor deste benefício corresponde a R\$ 500,00 mensal.	Todos os <i>campi</i> . Vagas conforme disponibilidade orçamentária
04/2024	EDITAL DE SELEÇÃO DE ESTUDANTES DO CURSO DE ODONTOLOGIA PARA O BENEFÍCIO - KIT ODONTOLÓGICO	O benefício consiste em conceder aos/às estudantes do Curso de Odontologia – Campus Ministro Petrônio Portella (CMPP) em Teresina/PI, um KIT ODONTOLÓGICO em regime de comodato (empréstimo gratuito condicionado à devolução), para utilização durante a graduação.	08 (Oito) Kits odontológicos
05/2024	EDITAL DE SELEÇÃO DE ESTUDANTES PARA O BENEFÍCIO BOLSA DE INCLUSÃO SOCIAL (BINCS).	BINCS - benefício em pecúnia de valor correspondente a R\$ 500,00 (quatrocentos reais) destinado ao/à estudante regularmente matriculado/a na UFPI (matrícula ativa) que presta auxílio acadêmico a um/a outro/a estudante que seja público-alvo da educação especial (PAEE) desta Instituição.	Teresina - 45 Picos - 08 Floriano - 04 Bom Jesus -07
06/2024	EDITAL DE SELEÇÃO DE ESTUDANTES PARA O BENEFÍCIO BOLSA DE INCLUSÃO SOCIAL (BINCS - ES)	BINCS-ES - auxílio em pecúnia de valor correspondente a R\$500,00 (quinhentos reais) destinado ao estudante regularmente matriculado na UFPI que presta auxílio acadêmico a um estudante surdo desta Instituição. Para concorrer à BINCS-ES o/a candidato/a deve estar com matrícula ativa na UFPI e ter habilidades em Língua Brasileira Sinais-LIBRAS	Teresina - 05 Picos - 02 Floriano - 01 Bom Jesus -01
07/2024	EDITAL DE SELEÇÃO DE ESTUDANTES PARA O BENEFÍCIO RESIDÊNCIA UNIVERSITÁRIA (REU) - CAMPUS SENADOR HELVÍDIO NUNES DE BARROS - PICOS	REU - benefício não pecuniário, destinado ao acolhimento de estudantes, a partir de 18 anos, com competência para administrar o autocuidado e perfil para conviver em ambiente coletivo, interativo e cooperativo. O benefício contempla moradia, alimentação gratuita e inclusão digital nas dependências da Residência Universitária.	Vagas Ala Masculina - 12 Vagas Ala Feminina - 20

Fonte: PRAEC, 2024.

Importante observar que em virtude da greve dos técnicos-administrativos da UFPI, que ocorreu de março a junho de 2024, não houve tempo hábil e recurso financeiro suficiente para realização de seleção para os benefícios Auxílio Residência (AR) e Bolsa de Apoio Estudantil (BAE). Dessa forma, a PRAEC juntamente com o Serviço Social de Teresina e os NAEs decidiram por manter o cadastro de reserva dos editais de 2023 de AR e BAE e lançar apenas editais para Auxílio creche (AC) – todos os *campi* e Residência Universitária (Campus Senador Helvídio Nunes de Barros – Picos). Além de manter os editais ITA e APEC de fluxo contínuo, com vigência em 2024. Nesse contexto, no segundo semestre de 2024 (setembro e novembro), foram realizadas um total de sete (07) convocações do Auxílio Residência e da Bolsa de Apoio Estudantil, considerando todos os *campi* da UFPI.

4.5.1 Coordenadoria de Assuntos Comunitários – CACOM

Para realizar a Política de Assistência Estudantil da UFPI, atendendo ao PNAES, a CACOM, desempenha suas ações por meio da oferta de benefícios (bolsas em pecúnia e auxílios não pecuniários) e prestação de serviços de atendimento ao estudante e comunidade universitária. Nas Tabelas a seguir apresentam-se os dados gerais de benefícios e público atendido pela CACOM (Tabela 2, Tabela 3 e Tabela 4).

Tabela 2 – Resumo dos dados de Benefícios em Pecúnia ofertados na PRAEC em 2024.

CAMPUS/BENEFÍCIOS PECUNIÁRIOS	BOLSAS PAGAS POR CAMPUS EM 2024			
BENEFÍCIOS	TERESINA	PICOS	BOM JESUS	FLORIANO
Bolsa de Apoio Estudantil (BAE)	5.404 2.702.000,00	2.308 1.153.800,00	1.167 583.500,00	928 464.000,00
Auxílio Creche (AC)	259 129.500,00	58 29.000,00	95 48.000,00	65 32.500,00
Auxílio Residência (AR)	2.042 1.531.500,00	717 358.500,00	1.078 538.500,00	527 263.500,00
Bolsa de Inclusão Social (BINCS)	663 332.000,00	47 23.500,00	66 33.000,00	78 39.000,00
Auxílio Inclusão Digital (AID) Modalidade I - Internet	3.580 465.400,00	1.226 159.380,00	909 118.170,00	810 105.300,00

Apoio à Participação em Eventos Científicos (APEEC)	55 36.500,00	16 9.000,00	31 19.000,00	15 9.000,00
TOTAL	12.003 5.196.400,00	4.369 1.732.880,00	3.346 1.340.170,00	2.423 913.300,00
TOTAL MÊS ACUMULADO	22.164			
TOTAL GERAL	9.182.750,00			

Fonte: DGA/CACOM-PRAEC, 2024.

Gráfico 1 – Resumo dos dados de estudantes assistidos por campus com benefícios pecuniários da PRAEC em 2024.

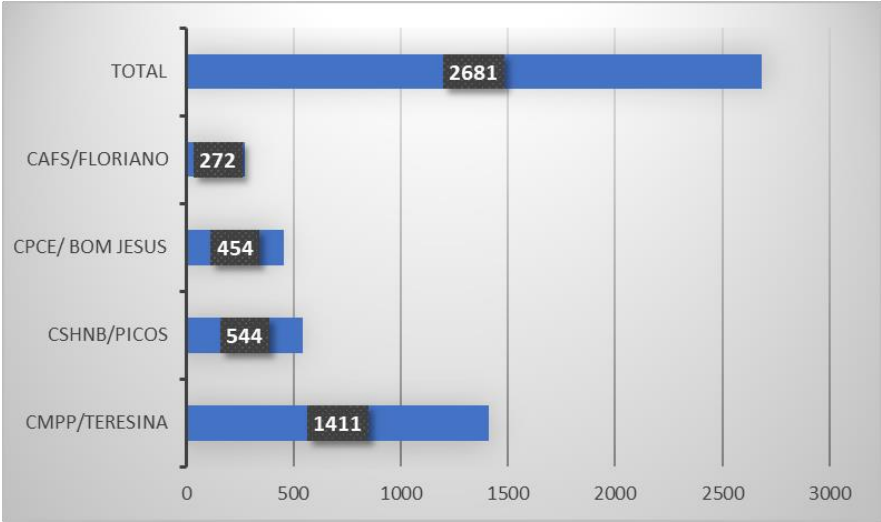

Fonte: NAEs/CACOM-PRAEC, 2024.

No ano de 2024 foram beneficiados 2.681 estudantes com beneficiários pecuniários da PRAEC, de fomento à permanência estudantil, além de 1.693 benefícios não pecuniários.

Tabela 3 – Resumo dos dados de Benefícios não pecuniários ofertados na PRAEC em 2024.

CAMPUS	BENEFÍCIOS	Nº ALUNOS ASSISTIDOS
TERESINA	Isenção da Taxa de Alimentação - ITA	958*
	Programa Residência Universitária - REU	117

	Kit Odontológico	48
PICOS	Isenção da Taxa de Alimentação - ITA	159**
	Programa Residência Universitária - REU	55
FLORIANO	Isenção da Taxa de Alimentação - ITA	134
	Programa Residência Universitária - REU	28
BOM JESUS	Isenção da Taxa de Alimentação - ITA	194
TOTAL		1.693

Fonte: NAE'S-CACOM-PRAEC, 2024.

*Dados de censo dos/as estudantes assistidos/as por ITA, Auxílio Residência (AR) e Residência Universitária (REU), que também são beneficiados com a isenção.

**159 estudantes foram beneficiados por ITA em 2024; além desse número 73 beneficiários AR tiveram acesso a Isenção da Taxa de Alimentação em 2024.

Na Tabela 4, a seguir, apresentam-se os dados gerais do Programa de Residência do Estudante Universitário ofertado e os estudantes atendidos pela CACOM por meio do programa com uso dos recursos do PNAES e recursos próprios da UFPI. Em Bom Jesus não existe a estrutura de uma Residência Universitária, dessa forma, é ofertado Auxílio Residência aos/às estudantes. Destaca-se que as REUs retomaram a sua capacidade em 2024, sendo mantidos os quartos de isolamento para uso pelos discentes, quando necessário.

Tabela 4 – Quantidade de discentes assistidos pelo Programa de Residência Estudantil da UFPI em 2024, por Campus.

Campus		Capacidade de cada Residência	Alunos Assistidos
CMPP (Teresina)	Residência Universitária II Central (Moradia)	116	107

	Residência Universitária CCA (Moradia)	16	10
CSHNB (Picos)	Residência Universitária (Moradia)	56	55
CAFS (Floriano)	Residência Universitária (Moradia)	96	28
Total		284	200

Fonte: NAE'S-CACOM-PRAEC, 2024.

Segue na tabela 5, as informações acerca dos editais publicados e analisados no ano de 2024 pela CACOM/PRAEC. Vale ressaltar que no processo de análise ocorre a primeira análise e a análise de submissão de recurso, quando enviado pelo/a candidato/a.

Tabela 5 - Análises de Processos dos inscritos em editais 2024 da Assistência Estudantil via SINAIE/CACOM.

ORD.	EDITAIS LANÇADOS EM 2024	Nº DE VAGAS OFERTADA S	Nº DE INSCRIÇÕES	Nº DE ANÁLISES DEFERIDAS	Nº DE ANÁLISES REALIZADAS	LINK DO EDITAL
01	EDITAL Nº 01/2024 – PRAEC/UFPI EDITAL DE SELEÇÃO DE ESTUDANTE S PARA O BENEFÍCIO RESIDÊNCI A UNIVERSIT ÁRIA (REU) - CSHNB/PIC OS	23	20	11	31	https://ufpi.br/ultimas-noticias-praec/54900-praec-divulga-edital-n-01-2024-praec-ufpi-de-selecao-de-estudantes-para-o-beneficio-residencia-universitaria-reu
02	EDITAL Nº 02/2024 PRAEC UFPI DE SELEÇÃO DE ESTUDANTE S DO CURSO DE	08 Kits	7	6	13	https://ufpi.br/arquivos_download/arquivos/2024/EDITAL_KIT_ODONTO_2024_1_09.07.pdf

	ODONTOLOGIA PARA O BENEFÍCIO - KIT ODONTO - CMPP/TERESINA					
03	EDITAL Nº 3/2024 DE SELEÇÃO DE ESTUDANTES PARA AUXÍLIO CRECHE - (TODOS OS CAMPI)	Conforme disponibilidade e orçamentária	Teresina - 57 Picos - 21 Floriano - 20 Bom Jesus - 22	Teresina - 43 Picos - 9 Floriano - 14 Bom Jesus - 18	Teresina-91 Picos- 32 Floriano- 33 Bom Jesus-41	PRAEC divulga edital de seleção de estudantes para o Auxílio Creche (AC) - UFPI
04	EDITAL Nº 4/2024 DE SELEÇÃO DE ESTUDANTES DO CURSO DE ODONTOLOGIA PARA O BENEFÍCIO - KIT ODONTOLÓGICO - CMPP/TERESINA	8 Kits	8	7	15	https://ufpi.br/ultimas-noticias-praec/57609-praec-divulga-resultado-final-e-lista-de-inscritos-as-referente-a-selecao-para-o-beneficio-do-kit-odontologico-edital-n-04-2024
07	CAMPUS SENADOR HELVÍDIO NUNES DE BARROS - EDITAL Nº 07/2024 – PRAEC/UFPI EDITAL DE SELEÇÃO DE ESTUDANTES PARA O BENEFÍCIO RESIDÊNCIA UNIVERSITÁRIA (REU)	Vagas Ala: Masculina - 12 Vagas Ala: Feminina - 20	16	12	28	https://ufpi.br/editais-picos/57752-praec-divulga-edital-do-beneficio-de-residencia-universitaria-para-o-campus-de-picos

Conforme informado anteriormente, no ano de 2024 tivemos dois editais de fluxo contínuo em vigência, lançados em Dezembro de 2023, conforme detalhado na Tabela 6.

Tabela 6 - Análises de Processos dos inscritos em editais 2023 (em vigência) da Assistência Estudantil via SINAIE/CACOM - 2024.

ORD.	EDITAIS LANÇADOS EM 2023 (COM VIGÊNCIA EM 2024)	Nº DE VAGAS OFERTADAS	Nº DE INSCRIÇÕES EM 2024	Nº DE ANÁLISES DEFERIDAS EM 2024	Nº DE ANÁLISES REALIZADAS	LINK DO EDITAL
01	EDITAL Nº 13/2023 PRAEC DE SELEÇÃO DE ESTUDANTES PARA O BENEFÍCIO APEC	Conforme disponibilida de orçamentária	Campus: Teresina-72 Picos - 26 Floriano - 19 Bom Jesus - 16	Campus: Teresina - 42 Picos - 15 Floriano - 12 Bom Jesus - 9	Campus: Teresina - 102 Picos - 33 Floriano-28 Bom Jesus-15	Edital Nº 13/2023 – PRAEC/UFPI - Edital de Seleção de estudantes para Auxílio - Apoio à participação de Eventos Científicos (APEC) - link: PRAEC: Edital de Seleção de estudantes para Auxílio - Apoio à participação de Eventos Científicos (APEC) - UFPI
02	EDITAL Nº 11/2023 PRAEC DE SELEÇÃO DE ESTUDANTES PARA O BENEFÍCIO ITA	Conforme disponibilida de orçamentária	Campus: Teresina-129 Picos - 30 Floriano - 8 Bom Jesus - 15	Campus: Teresina - 81 Picos - 13 Floriano - 6 Bom Jesus -8	Campus: Teresina -160 Picos-31 Floriano-8 Bom Jesus-18	Edital Nº 11/2023 – PRAEC/UFPI Edital de Seleção para Bolsa de Fluxo contínuo: Isenção da taxa de Alimentação (ITA). Link: PRAEC: divulga Edital nº 11/2023 de seleção para bolsa de fluxo contínuo: Isenção da Taxa de ALIMENTAÇÃO (ITA) - UFPI

Na Tabela 7, a seguir, apresentam-se os dados gerais de atendimentos prestados pela CACOM por meio de seus serviços, que se utilizam de mecanismos inclusivos na Assistências Estudantil.

Tabela 7 - Quantidade de estudantes de graduação presencial da UFPI assistidos pelos serviços de assistência estudantil em 2024.

CAMPUS	SERVIÇOS DA ASSISTÊNCIA ESTUDANTIL	DISCENTES ASSISTIDOS	SERVIDORES ASSISTIDOS	TOTAL POR CAMPUS
TERESINA	Serviço Social	829	0	3.145
	Serviço de Apoio Psicológico	629	12	
	Serviço Odontológico	103	0	

	Serviço de Apoio à Amamentação	59	0	
	Serviço de Apoio Pedagógico	1513	0	
PICOS	Serviço Social	756	19	2.704
	Serviço de Apoio Psicológico	732	1	
	Serviço Odontológico	79	0	
	Serviço de Apoio à Amamentação (não existe)	-	-	
	Serviço de Apoio Pedagógico	1112	5	
BOM JESUS	Serviço Social*	401	0	1.364
	Serviço de Apoio Psicológico	367	40	
	Serviço Odontológico (não existe)	-	-	
	Serviço de Apoio à Amamentação (não existe)	-	-	
	Serviço de Apoio Pedagógico	556	0	
FLORIANO	Serviço Social*	230	0	520
	Serviço de Apoio Psicológico (não existe)	-	-	
	Serviço Odontológico	90	0	
	Serviço de Apoio à Amamentação (não existe)	-	-	
	Serviço de Apoio Pedagógico	200	0	
Total		7.656	77	7.733

Fonte: NAE’S-CACOM-PRAEC, 2024.

*A equipe do SES de Teresina prestou assistência aos Campi de Floriano/PI e Bom Jesus/PI devido licença médicas dos profissionais dos *campi*.

O Serviço Social (SES) realizou ações que atenderam um total de 2.216 estudantes nos 4 *campi* da UFPI. Este serviço é responsável pelo planejamento, coordenação e execução dos programas desenvolvidos para o/a estudante em situação de vulnerabilidade socioeconômica. Além disso, o SES realiza o acompanhamento dos/as estudantes assistidos/as pelo programa de Residência Universitária da UFPI, por meio de instrumentos como: escuta qualificada, reuniões e encaminhamentos, visitas domiciliares e ou institucionais.

O Serviço Pedagógico (SEPE), que é responsável pelo atendimento, acompanhamento e orientação educacional dos/as estudantes vinculados aos Benefícios da PRAEC, atendeu 3.381 estudantes nos 4 *campi* da UFPI. O SEPE realiza as intervenções pedagógicas que vão desde a escuta do/a estudante à apresentação de técnicas de estudo, planejamento e organização para melhorar o desenvolvimento acadêmico dos/as estudantes beneficiados/as pela Assistência Estudantil. Além disso, é responsável pela acolhida dos/as estudantes beneficiados/as com os auxílios estudantis, através de palestras, reuniões de grupo, atendimentos individuais, orientações sobre o trabalho de acompanhamento pedagógico.

O acompanhamento realizado pelo SEPE é feito em planilhas de acordo com o benefício do/a discente, verificando a média semestral dele/a, calculado manualmente pelo pedagogo/a quando no ingresso do/a estudante. Planilha esta que é enviada para a Superintendência de Tecnologia da Informação (STI), a cada final de Semestre, para ser calculado e verificado o desempenho semestral de cada estudante contemplado/a com benefício estudantil (Tabela 5).

Tabela 8 - Descritivo do acompanhamento anual de discentes beneficiários da assistência estudantil realizado pelo Serviço de Apoio Pedagógico (SEPE) por *Campi* da UFPI em 2024.

CAMPUS	BENEFÍCIO	Nº DISCENTES ACOMPANHADOS	Nº DISCENTES COM MÉDIA SEMESTRAL MAIOR OU IGUAL A 7	Nº DISCENTES QUE NÃO TIVERAM REPROVAÇÃO	Nº DISCENTES COM BAIXO RENDIMENTO
--------	-----------	---------------------------	-----------------------------------------------------	-----------------------------------------	-----------------------------------

TERESINA	BAE	579	514	496	65
	ITA	292	252	245	40
	AC	16	14	14	02
	REU	99	78	73	21
	AR	162	131	131	31
	KIT ODONTO	53	51	51	02
	AID	312	265	251	47
PICOS	BAE	82	76	71	06
	ITA	107	98	91	09
	AC	07	07	05	0
	REU	44	42	38	02
	AR	62	61	60	01
	KIT ODONTO	00	00	00	00
	AID	68	63	56	05
BOM JESUS	BAE	177	155	136	17
	ITA	115	106	100	7
	AC	21	19	14	2
	AR	165	127	117	16
	AID	78	67	61	11
FLORIANO	BAE	109	102	93	7
	ITA	113	104	97	9
	AC	14	11	10	3
	AR	74	69	67	5
	AID	79	69	66	10

Fonte: NAE'S-CACOM-PRAEC, 2024.

O Serviço de Apoio Psicológico (SAPSI) da UFPI realizou 1.728 atendimentos individuais presencial ou *online*. Destaca-se que o SAPSI desenvolve ações em duas linhas de intervenção, que são coletivas ou individuais, com a finalidade de contribuir com o processo educacional e com o desenvolvimento integral dos/as estudantes da UFPI. Construindo estratégias de enfrentamento aos problemas psicossociais e psicoeducacionais, relacionados à vida acadêmica dos/as estudantes do Ensino superior. Vale ressaltar que, em 2024, os serviços psicológicos dos NAEs de Picos e Floriano tiveram contratações temporárias para suporte nos respectivos campus. Picos encontra-se com dois profissionais de psicologia. Apenas Floriano ficou descoberto e sem apresentar dados de ações realizadas na área.

O Serviço de Apoio à Amamentação (SAMA) está voltado para promover apoio às mulheres estudantes e trabalhadoras da UFPI na expectativa de contribuir para a melhoria dos indicadores de aleitamento materno, ao promover a permanência da amamentação através do apoio na coleta, estocagem e armazenamento de leite materno, enquanto as nutrizes desenvolvem suas atividades acadêmicas e laborais. Em 2024, realizou 59 atendimentos de apoio às lactantes da comunidade universitária e participou de 10 atividades coletivas e eventos como rodas de conversa, palestras e debates voltadas para a conscientização, sensibilização e informações sobre a importância do Aleitamento Materno.

O Serviço odontológico (SEOD) promove acesso à assistência odontológica gratuita aos/as estudantes da UFPI em três Campi da UFPI (Teresina, Picos e Floriano), priorizando os/as que se encontram em situação de vulnerabilidade socioeconômica e com deficiência, com foco na saúde bucal, bem-estar e inclusão social. Para tanto, o serviço visa ser referência em atendimento odontológico humanizado, acessível e de alta qualidade para todos/as os/as estudantes, com ênfase na prevenção, educação em saúde e capacitação contínua dos profissionais.

Nos serviços são realizados atendimentos clínicos e procedimentos odontológicos (Profilaxia, aplicação de flúor, tartarectomia, restauração, exodontia, dentre outros), além de atendimentos de urgência. No ano de 2024, foram iniciados (Exames) 289 tratamentos odontológicos nos meses de janeiro a dezembro, conforme descrito na tabela 6, totalizando 503 atendimentos clínicos e 1.479 procedimentos executados.

Tabela 9 – Distribuição dos atendimentos e procedimentos odontológicos realizados por categorias e *Campi* de atendimento de 2024.

CAMPUS	TIPO DE SERVIÇO/PROCEDIMENTOS (exame, retorno e urgência)		DISCENTES ASSISTIDOS
TERESINA	Exames	103	103
	Retornos	183	
	Urgências	1	
	Procedimentos	892	
FLORIANO	Exames	90	90
	Retorno	75	
	Urgência	02	
	Procedimentos	167	
PICOS	Exames	96	96
	Retornos	78	
	Urgências	8	
	Procedimentos	420	

Fonte: NAE’S-CACOM-PRAEC, 2024.

A média de vagas disponíveis por mês é constante e vem sendo preenchidas mensalmente por disponibilização de marcação *online* por formulários ou de modo presencial na multicampia, no entanto, o absenteísmo aos atendimentos (taxa de ausência) apresentou-se elevado. As ausências ocorrem por razões diversas, dentre elas: adoecimento, remarcação de aulas, provas ou outras atividades. No ano de 2024, os atendimentos foram suspensos durante o período de greve dos servidores Técnico Administrativos da Universidade Federal do Piauí (UFPI), lotados na Coordenadoria de Assistência Comunitária (CACOM) da Pró-Reitoria de Assuntos Estudantis e Comunitários (PRAEC), nos meses de abril a julho.

Além do atendimento clínico, os/as servidores/as vinculados/as ao SEOD também realizam atividades educativas e orientações em eventos promovidos pela PRAEC, participa de comissões de gestão, organiza seminários de assistência estudantil, administra o benefício do Kit odontológico e realiza perícias odontológicas, entre outras atividades que promovem a saúde e bem-estar da comunidade universitária.

Em 2024, foram publicados 2 editais de seleção para concessão dos Kits Odontológicos, 01 para cada período letivo iniciado (2024.1 – Edital 02/2024 PRAEC/UFPI, 2024.2 –Edital 04/2024 PRAEC/UFPI). No total foram beneficiados 13 alunos, sendo que todos os inscritos deferidos foram contemplados com os kits. Até o

momento, existem 48 alunos ativos com o benefício Kit odontológico e 190 estudantes já foram beneficiados desde 2011.

As perícias odontológicas são realizadas no serviço desde 2018 em Teresina, atendendo à demanda do setor de Perícia Médica da UFPI quanto à avaliação dos afastamentos de servidores por motivo de saúde envolvendo procedimentos odontológicos (Servidores designados através do Ato da reitoria Nº 258/18) para atuarem como Peritos Oficiais em Saúde no âmbito do Subsistema Integrado de Atenção à Saúde do Servidor Público Federal/SIASS. Em 2024, foram realizadas 07 perícias odontológicas em 2024.

Por se tratar de um estabelecimento de saúde, os/as servidores/as da unidade são também responsáveis pela administração do setor realizando gerenciamento das planilhas de marcação de consultas e de controle de estoque de materiais, manutenção dos registros dos atendimentos, elaboração de processo licitatório para aquisição de materiais de consumo e permanente, bem como elaboração e fiscalização de contrato de empresa de manutenção.

Vale destacar que na multicampia existem odontólogos apenas no Campus Amílcar Ferreira Sobral (Floriano) e no Campus Senador Helvídio Nunes de Barros (Picos), ainda não há serviço odontológico estabelecido no Campus Professora Cinobelina Elvas (Bom Jesus). Ademais, há necessidade de contratação de servidores públicos e/ou terceirizados nas funções de auxiliar de saúde bucal ou técnico de saúde bucal, visando a ampliação dos atendimentos. Desde 2014 o Serviço Odontológico está em tratativas com a Superintendência de Recursos Humanos (processo 008912/2014-81, processo 23111.049740/2021-45) na tentativa de solucionar essa questão. Já houve tentativas de contratação via terceirização, uma vez que o cargo de Auxiliar em Higiene Dental havia sido extinto, mas depois de consultas jurídicas, o edital de Licitação não foi efetivado, uma vez que ainda havia cargo semelhante na administração pública, impedindo a terceirização).

Os custos relacionados ao Serviço Odontológico da CACOM/PRAEC, no ano de 2024, englobam despesas para garantir a qualidade e continuidade dos atendimentos à comunidade acadêmica. O valor total empenhado foi de R\$ 432.581,21, distribuído entre a aquisição de materiais de consumo e equipamentos permanentes e os serviços de manutenção dos equipamentos dos consultórios odontológicos para os campi de Teresina, Floriano e Picos.

Dentre os custos, destaca-se a aquisição de materiais de consumo e equipamentos permanentes, que totalizou R\$ 331.868,31 do pregão N° 01/2024. Esses recursos foram utilizados para a compra de diversos insumos e equipamentos, fundamentais para a operação do serviço odontológico nos campi de Teresina, Floriano e Picos. Vale ressaltar que o último pregão para aquisição de insumos odontológicos havia sido realizado em 2019, posto isso havia a necessidade de reabastecimento geral dos estoques de materiais e substituição de equipamentos deteriorados. Além disso, incluiu-se a compra de materiais para reforçar os Kits Odontológicos cedidos aos estudantes de graduação do curso de Odontologia da UFPI e a solicitação de equipamentos e insumos para instalação do consultório odontológico do Núcleo de Assistência Estudantil (NAE) do Campus de Bom Jesus/PI, que já apresenta infraestrutura pronta e faltava a compra dos equipamentos, que tiveram custo estimado de R\$ 36.061,34. A relação de equipamentos e insumos odontológicos adquiridos foi elaborada com base nas necessidades operacionais do NAE e nas melhores práticas de atendimento odontológico, garantindo a qualidade e eficiência dos serviços a serem prestados.

A relação detalhada dos empenhos executados pode ser consultada no Tabela 10, onde estão discriminados os fornecedores, processos e valores empenhados.

Tabela 10 – Empenho de material e equipamentos para Serviço Odontológico da CACOM/PRAEC - 2024

RECURSO	FORNECEDOR	MATERIAL	N° PROCESSO	N° EMPENHO	PREGÃO	VALOR EMPENHADO
230959	A. M. MOLITERNO LTDA	CONSUMO ODONTOLÓGICO - SEOD	23111.042002/2024-24	2024 NE 637	01 2024	R\$ 20.206,09
230959	MAXIMA DENTAL IMPORTACAO, EXPORTAÇÃO E COMERCIO DE PRODUTOS ODONDOLOGICOS LTDA	CONSUMO ODONTOLÓGICO - SEOD	23111.042720/2024-38	2024 NE 641	01 2024	R\$ 12.248,42

230959	J.PINHEIRO-MATERIAIS MEDICOS E ODONTOLOGICOS LTDA	CONSUMO ODONTOLÓGICO - SEOD	23111.042711/2024-87	2024 NE 642	01 2024	R\$ 4.611,89
230959	INOVA SERVICE DISTRIBUIDORA LTDA	CONSUMO ODONTOLÓGICO - SEOD	23111.042703/2024-12	2024 NE 643	01 2024	R\$ 2.550,00
230959	VERSA DENTAL E MED LTDA	CONSUMO ODONTOLÓGICO - SEOD	23111.042758/2024-79	2024 NE 644	01 2024	R\$ 2.115,00
230959	DENTAL BONSUCESSO PRODUTOS ODONTOLOGICOS LTDA	CONSUMO ODONTOLÓGICO - SEOD	23111.042020/2024-23	2024 NE 633	01 2024	R\$ 5.292,37
230959	A. M. MOLITERNO LTDA	CONSUMO ODONTOLÓGICO - SEOD	23111.051566/2024-10	2024 NE720	01 2024	R\$ 42.543,34
230959	DENTAL BONSUCESSO PRODUTOS ODONTOLOGICOS LTDA	CONSUMO ODONTOLÓGICO - SEOD	23111.051524/2024-77	2024 NE 723	01 2024	R\$ 47.796,30
230959	DENTAL PREMIUM LTDA	CONSUMO ODONTOLÓGICO - SEOD	23111.051677/2024-20	2024 NE 735	01 2024	R\$ 2.833,00
230959	ANA JULIA MARTINS FALEIROS DE ANDRADE LTDA	CONSUMO ODONTOLÓGICO - SEOD	23111.051555/2024-16	2024 NE 752	01 2024	R\$ 50.978,00

230959	RGN INSTRUMENTO S E EQUIPAMENTO S MEDICOS LTDA	CONSUMO ODONTOLÓGIC O - SEOD	23111.051563/2 024-91	2024 NE 707	01 2024	R\$ 7.675,50
230959	A. M. MOLITERNO LTDA	PERMANENTE ODONTOLÓGIC O - SEOD	23111.051644/2 024-38	2024 NE 734	01 2024	R\$ 4.187,40
230959	D BERLATO & CIA LTDA	PERMANENTE ODONTOLÓGIC O - SEOD	23111.051567/2 024-80	2024 NE 718	01 2024	R\$ 17.830,00
230959	BETANIAMED COMERCIAL EIRELLI - EPP	PERMANENTE ODONTOLÓGIC O - SEOD	23111.051561/2 024-48	2024 NE 755	01 2024	R\$ 32.500,00
230959	DENTAL FREIRE GOULART	PERMANENTE ODONTOLÓGIC O - SEOD	23111.051647/2 024-54	2024 NE 750	01 2024	R\$ 9.050,00
230959	ROSANA MARA DE AGUIAR	PERMANENTE ODONTOLÓGIC O - SEOD	23111.051657/2 024-75	2024 NE 730	01 2024	R\$ 29.640,00
230959	DENTEMED EQUIPAMENTO S ODONTOLOGIC OS LTDA	PERMANENTE ODONTOLÓGIC O - SEOD	23111.051562/2 024-21	2024 NE 733	01 2024	R\$ 11.000,00
230959	RGLMED COMERCIO ATACADISTA	PERMANENTE ODONTOLÓGIC O - SEOD	23111.051672/2 024-58	2024 NE 728	01 2024	R\$ 20.616,00

230959	VRM IMPORT LTDA	PERMANENTE ODONTOLÓGIC O - SEOD	23111.052014/2 024-39	2024 NE 736	01 2024	R\$ 4.350,00
230959	BS EQUIPAMENTO S INDUSTRIA E COMERCIO LTD A - EPP	PERMANENTE ODONTOLÓGIC O - SEOD	23111.051565/2 024-37	2024 NE 706	01 2024	3.845,00
TOTAL EMPENHADO						R\$ 331.868,31

Ademais, foi empenhado o montante no valor de R\$ 100.713,21 referente aos pagamentos do contrato N° 14/2022 que realiza à manutenção dos equipamentos odontológicos nos campi de Teresina e Picos, garantindo a continuidade e a excelência dos atendimentos odontológicos prestados à comunidade acadêmica.

Tabela 11 – Empenho de peças para manutenção de equipamentos do Serviço Odontológico da CACOM/PRAEC - 2024.

RECURSO	EMPRESA	TIPO DE SERVIÇO	Nº PROCESSO	Nº EMPENHO	CONTRATO	VALOR EMPENHADO
230959	INFINYT COMERCIO SERVICOS E REPRESENTACOES LTDA	PEÇAS	24/01/2024	2024NE000161	14/2022	5.000,00
230959	INFINYT COMERCIO SERVICOS E REPRESENTACOES LTDA	PEÇAS	04/06/2024	2024RO000908	14/2022	8.842,00

TOTAL EMPENHADO	13.842,00
------------------------	------------------

Tabela 12 – EMPENHO DE SERVIÇO PARA MANUTENÇÃO DE EQUIPAMENTOS DO SERVIÇO ODONTOLÓGICO DA CACOM/PRAEC – ANO 2024.

RECURSO	EMPRESA	TIPO DE SERVIÇO	Nº PROCESSO	Nº EMPENHO	CONTRATO	VALOR EMPENHADO
230959	INFINYT COMERCIO SERVICOS E EPRESENTACO ES LTDA	MANUTENÇÃO CONSULTÓRIO ODONTOLÓGICO	3111.001080/202 4-88 em 24/01/2024	2024NE000160	14/2022	7.170,11
230959	INFINYT COMERCIO SERVICOS E EPRESENTACO ES LTDA	MANUTENÇÃO CONSULTÓRIO ODONTOLÓGICO	27/02/2024	2024RO000352	14/2022	21.510,33
230959	INFINYT COMERCIO SERVICOS E EPRESENTACO ES LTDA	MANUTENÇÃO CONSULTÓRIO ODONTOLÓGICO	04/06/2024	2024RO000907	14/2022	35.850,55
230959	INFINYT COMERCIO SERVICOS E EPRESENTACO ES LTDA	MANUTENÇÃO CONSULTÓRIO ODONTOLÓGICO	03/10/2024	2024RO001548	14/2022	7.170,11
230959	INFINYT COMERCIO SERVICOS E EPRESENTACO ES LTDA	MANUTENÇÃO CONSULTÓRIO ODONTOLÓGICO	05/11/2024	2024RO001785	14/2022	7.170,11

230959	INFINYT COMERCIO SERVICOS E EPRESENTACO ES LTDA	MANUTENÇÃO CONSULTÓRIO DONTOLÓGICO	11/11/2024	2024RO001841	14/2022	8.000,00
TOTAL EMPENHADO						86.871,21

4.5.2 Núcleo de Acessibilidade da UFPI - NAU

O NAU atua no fomento à Política de Assistência Estudantil da UFPI e ao Programa Incluir, atendendo ao Programa Nacional de Assistência Estudantil (PNAES), desempenha suas ações por meio da oferta de benefícios (bolsas em pecúnia e auxílios não pecuniários) e suporte com tecnologias assistivas. São realizadas diversas atividades voltadas aos/às estudantes, servidores e comunidade, tais como orientações, atendimentos multiprofissionais (pedagógico, social, psicológico), ciclos de formação com diferentes temáticas sobre inclusão, palestras, oficinas e realização ou participação em eventos, dentre outros.

Além do campus de Teresina, existe o Núcleo de Acessibilidade no Campus Amílcar Ferreira Sobral, em Floriano, não está regimentado, mas existe com base na Portaria CAFS/UFPI N° 05/2022, e dispõe de uma equipe composta por duas docentes para atender demandas do Público Alvo da Educação Especial com suporte do Núcleo de Assistência Estudantil no processo seletivo para bolsistas. No tocante às ações de inclusão e acessibilidade nos outros campi de Picos e Bom Jesus realizam atendimentos, reuniões, análises dos editais BINCS, BINCS-ES, Tecnologia Assistiva e acompanhamento dos/das estudantes com deficiência e seus respectivos auxiliares, considerando que é uma demanda que somada com as ações em geral para estudantes que são público da PNAES. Em virtude disso que é uma necessidade constante de criação dos NAUs da multicampia a fim de que as demandas da Educação Especial possam ser conduzidas por uma equipe específica.

O atendimento aos/às estudantes PAEE tem como porta de entrada acolhida aos/às ingressantes por cota para pessoa com deficiência que são cadastrados nos bancos de dados e que o NAU e NAEs se colocam à disposição para ofertas de serviços se o/a estudante

sentir necessidade. A parceria com coordenações de curso e departamentos são feitas a fim de criar a rede de encaminhamentos na universidade para acolher as demandas deste público-alvo. A equipe técnica do NAU e dos NAES realizam uma gama de processos de trabalho: escuta qualificada, encaminhamento para serviços internos, encaminhamentos para rede externa, reuniões com docentes, reunião com familiares, visitas domiciliares e institucionais, estudo de caso, atendimentos individuais, atendimentos em grupos visando concretizar o que preconiza a Lei Brasileira de Inclusão materializada na UFPI por meio da Resolução CEPEX 076/2019.

O Laboratório de Acessibilidade e Inclusão (LACI) da UFPI, é gerenciado pelo Núcleo de Acessibilidade da UFPI (NAU), vinculado à Pró-reitoria de Assuntos Estudantis e Comunitários (PRAEC), com gestão compartilhada com a Biblioteca, fica localizado na Biblioteca Comunitária Jornalista Carlos Castello Branco UFPI, Campus Ministro Petrônio Portella (Teresina – PI), dispondo de tecnologias assistivas para uso pelas pessoas público-alvo da educação especial da UFPI e da comunidade externa com a finalidade de promover a educação inclusiva e inclusão digital.

Tabela 9 - Atendimentos desenvolvidos pelo Núcleo de Acessibilidade da UFPI em 2024.

PLANO DE DADOS		ANO			
		2024	CONJUNTO DE DADOS		
			NÚCLEO DE ACESSIBILIDADE DA UFPI – NAU CMPP TERESINA		
ITEM	CAMPUS	AÇÃO REALIZADA (Atendimentos, Visitas, Eventos, Reuniões, Seleções e outros)	TIPO DE SERVIÇO	PÚBLICO	TOTAL DE ASSISTIDOS

	CMPP	Atendimentos	Serviço Social	Discentes, docentes, comunidade externa	1.870
			Serviço Pedagógico	Discentes, docentes, comunidade externa	758
			Serviço Psicológico	Discentes, docentes, comunidade externa	847
			Revisora Braille (atendimentos administrativo)	Discentes, docentes, comunidade externa	260
				TOTAL	3.735 atendimentos
	CMPP	Visitas	Domiciliares/ institucionais	Familiares , setores, institucionais	47
	CMPP	Eventos	Ciclos de Formação	Discentes/ docente/ técnicos	09

			Eventos, palestras e/ou cursos	Discentes/docente/	19
	CMPP	Reuniões	Técnicas	Servidores	59
			Discentes e Familiares	Alunos PAEE, auxiliares acadêmicos e comunidade externa, familiares	14
	CMPP	Formação Continuada	Especializações, Oficinas, Treinamentos, Fóruns, Conferências, Congressos	Técnicas do NAU	19 eventos de formação
	CMPP	Seleções	Análises inscrições cotistas PcD UFPI	Candidatos aprovados cota PCD SISU UFPI	143
			Análise SINAÉ	Candidatos/as	82

				BINCS/BINCS-ES	
	CMPP	Laboratório de Acessibilidade LACI	Atendimento individual	Discentes PAEE/ Auxiliares acadêmicos/ Famíliares	712
			Atendimento em grupo	Discentes PAEE / auxiliares acadêmicos	99
	CMPP	Outros*	Entrevistas /Pesquisas externas		16
			Adaptação de material	Discentes PAEE	164
			Elaboração de material/documentos**	Comunidade acadêmica	521
			Comissões	Técnicas do NAU	07
TOTAL					

ITEM	CAMPUS FLORIANO	AÇÃO REALIZADA	TIPO DE SERVIÇO	PÚBLICO	TOTAL DE ASSISTIDOS
	CAFS	ATENDIMENTOS	ATENDIMENTO INDIVIDUAL	Discentes: 30 Docentes: 5	95
	CAFS		ATENDIMENTO VIA WHATSAPP	Discentes	30
	CAFS	REUNIÕES	REUNIÃO INDIVIDUAL PRESENCIAL	Docentes monitores Interpretes	13
	CAFS	EVENTOS	EVENTO SOBRE ACESSIBILIDADE	DISCENTES ASSISTIDOS PELO NAU	10
	CAFS		MONITORIA 2024.1	ENFERMAGEM CAFS	11
	CAFS		PLANEJAMENTO PEDAGÓGICO DA	ENFERMAGEM	11
	CAFS		SIUFPI	DISCENTES ASSISTIDOS	10

				OS PELO NAU	
	CAFS		FÓRUM TODOS PELA EDUCAÇÃO	DISCENTES ASSISTIDOS PELO NAU	9
	CAFS		FÓRUM ESTADUAL DE EDUCAÇÃO INCLUSIVA E ACESSIBILIDADE	COORDENADORAS DO NAU	1
	CAFS		III ENCONTRO DE INCLUSÃO EDUCACIONAL E ACESSIBILIDADE : POR UMA EDUCAÇÃO PARA TODOS	INTERPRETES DISCENTES MONITORES	15
	CAFS	FORMAÇÕES	Especializações, Oficinas, Treinamentos, Fóruns, Conferências, Congressos	COORDENADORAS DO NAU	3
	CAFS	OUTROS	PROJETO DE ARTERAPIA	DISCENTES	2
		Atendimentos = 95			

		Reuniões = 24			
		Eventos = 06			
		Formações = 03			
		Projetos = 03			
TOTAL					

Tabela 10. Análises de Processos dos inscritos em editais da Assistência Estudantil via SINAÉ- NAU/NAEs - 2024.

OR D.	EDITAIS ANALISADOS EM 2024	Nº DE VAGAS OFERTADAS	Nº DE INSCRITOS	Nº DE ANÁLISES C/RECURSO *	Nº DE ANÁLISES	LINK DO EDITAL
01	EDITAL Nº 007/2023 – PRAEC/UFPI EDITAL DE SELEÇÃO DE AUXILIARES ACADÊMICOS PARA ESTUDANTES PÚBLICO-ALVO DA EDUCAÇÃO ESPECIAL BOLSA DE INCLUSÃO SOCIAL (BINCS)	Teresina - 40 Picos - 08 Floriano - 06 Bom Jesus - 08	Teresina - 55 Picos - 03 Floriano - 04 Bom Jesus - 04	Teresina - 02 Picos - 01 Floriano - 02 Bom Jesus - 0	Teresina - 02 Picos - 01 Floriano - 01 Bom Jesus - 01	https://ufpi.br/editais-ufpi/51744-edital-de-selecao-de-auxiliares-academicos-para-estudantes-publico-alvo-da-educacao-especial
02	EDITAL Nº 008/2023 – PRAEC/UFPI EDITAL DE SELEÇÃO DE AUXILIARES ACADÊMICOS PARA ESTUDANTES PÚBLICO-ALVO DA EDUCAÇÃO ESPECIAL BOLSA DE INCLUSÃO SOCIAL (BINCS-ES)	Teresina - 0 Picos - 02 Floriano - 04 Bom Jesus - 02	Teresina - 0 Picos - 01 Floriano - 04 Bom Jesus - 00	Teresina - 0 Picos - 0 Floriano - 01 Bom Jesus - 0	Teresina - 0 Picos - 01 Floriano - 01 Bom Jesus - 01	https://ufpi.br/editais-ufpi/51745-edital-de-selecao-da-bolsa-de-inclusao-social-bincses-para-auxiliares-academicos-de-estudantes-surdos

03	EDITAL Nº 12/2023 – PRAEC/UFPI EDITAL PARA CESSÃO DE RECURSOS DE TECNOLOGIA ASSISTIVA	GRAVA DORES DE VOZ: Teresina - 06 Picos - 02 Floriano - 02 Bom Jesus -02 KIT LUPAS: Teresina - 05 Picos - 02 Floriano - 01 Bom Jesus -01	GRAVA DORES DE VOZ: Teresina - 01 Picos - 0 Floriano - 0 Bom Jesus -0 KIT LUPAS: Teresina - 0 Picos - 0 Floriano - 0 Bom Jesus -0	GRAVADO RES DE VOZ: Teresina - 0 Picos - 0 Floriano - 0 Bom Jesus - 0 KIT LUPAS: Teresina - 0 Picos - 0 Floriano - 0 Bom Jesus -0	GRAVA DORES DE VOZ: Teresina - 02 Picos - 0 Floriano - 01 Bom Jesus -01 KIT LUPAS: Teresina - 00 Picos - 01 Floriano - 01 Bom Jesus -01	https://ufpi.br/e-ditais-ufpi/54265-nau-praec-edital-para-cessao-de-recursos-de-tecnologia-assistiva-gravador-de-voz-e-kit-lupas
04	EDITAL Nº 005/2024 – PRAEC/UFPI EDITAL DE SELEÇÃO DE AUXILIARES ACADÊMICOS PARA ESTUDANTES PÚBLICO-ALVO DA EDUCAÇÃO ESPECIAL BOLSA DE INCLUSÃO SOCIAL (BINCS)	Teresina - 45 Picos - 08 Floriano - 04 Bom Jesus -07	Teresina - 34 Picos - 02 Floriano - 05 Bom Jesus -04	Teresina - 47 Picos - 03 Floriano - 06 Bom Jesus - 07	Teresina - 03 Picos - 01 Floriano - 01 Bom Jesus - 01	https://ufpi.br/e-ditais-ufpi/57634-praec-edital-da-bolsa-de-inclusao-social-bincs-semester-letivo-2024-2
05	EDITAL Nº 006/2024 – PRAEC/UFPI EDITAL DE SELEÇÃO DE AUXILIARES ACADÊMICOS PARA ESTUDANTES PÚBLICO-ALVO DA EDUCAÇÃO ESPECIAL BOLSA DE INCLUSÃO SOCIAL (BINCS-ES)	Teresina - 05 Picos - 02 Floriano - 01 Bom Jesus -01	Teresina - 06 Picos - 0 Floriano - 0 Bom Jesus -01	Teresina - 11 Picos - 0 Floriano - 0 Bom Jesus -0	Teresina - 03 Picos - 02 Floriano - 01 Bom Jesus - 01	https://ufpi.br/e-ditais-ufpi/57776-nau-praec-edital-de-selecao-para-bolsa-de-inclusao-social-de-estudantes-surdos-bincs-es
	TOTAL		117	69	7	

Fonte: NAU-PRAEC, 2024.

Importante destacar que a demanda de atendimento do serviço pedagógico do NAU, é basicamente de estudantes PAEE que possuem auxiliares acadêmicos. Os demais estudantes geralmente vem por demanda espontânea,. Ao ingressar na Universidade o estudante PAEE é informado dos nossos serviços e convidado a buscar o NAU e sua equipe, ainda assim há um número muito baixo de respostas. No ano de 2024, o total de

370 estudantes PAEE, apenas 81 (22%), buscaram apoio do serviço pedagógico. Destaca-se que a pedagoga tem horário especial, ou seja, trabalha apenas em um turno, fato que reduz bastante os horários disponíveis, pois além dos atendimentos, há outros serviços e atividades desenvolvidas pelo NAU, que requerem a atuação da pedagoga. Tal fato corrobora com a solicitação de ampliação do quadro de servidores do NAU, notadamente da área da pedagogia/psicopedagogia. Conforme tabela abaixo, o percentual de estudantes com baixo rendimento (média semestral inferior a 7) ultrapassa os 20% do total de estudantes PAEE, tal fato confirma a necessidade de assisti-los pedagogicamente para evitarmos a evasão deste público.

Tabela 11 - Descritivo do acompanhamento anual de discentes beneficiários da assistência estudantil realizado pelo Serviço de Apoio Pedagógico (SEPE) do NAU no Campus de Teresina em 2024.

CAMPUS	BENEFÍCIO	Nº DISCENTES ACOMPANHADOS	Nº DISCENTES COM MÉDIA SEMESTRAL MAIOR OU IGUAL A 7	Nº DISCENTES QUE NÃO TIVERAM REPROVAÇÃO	Nº DISCENTES COM BAIXO RENDIMENTO
TERESINA	<i>Estudantes PAEE</i>	370	279 alunos 75,4%	196 53%	91 alunos 24,6%
	<i>Bolsistas BINCS</i>	56	51 bolsistas 92%	48 bolsistas 88,6%	4 bolsistas 0,08%

Tabela 11 - Ações desenvolvidas pelo Núcleo de Acessibilidade da UFPI em 2024.

AÇÕES		QUANTITATIVO
Visitas	Domiciliares/institucionais	26
	Ciclos de Formação docente/técnicos	14
Eventos	Eventos, palestras e/ou cursos	41

Reuniões	Discentes/familiares	19
	Técnicas	67
Formação Continuada	Especializações, Oficinas, Treinamentos, Fóruns, Conferências, Congressos que membros da Equipe participou	17
Seleções	Análises inscrições cotistas PcD UFPI	271
	Análise inscrições SINAÉ	278
LACI*	Utilização das salas, equipamentos	534
Outros	Entrevistas /Pesquisas externas	13
	Adaptação de material	7
	Elaboração de material/documentos**	1.170
	Comissões	4

* O Laboratório de Acessibilidade e Inclusão (LACI) atualmente está funcionando em um turno (tarde). Esteve funcionando com atendimento em dois turnos (manhã e tarde) de maio a setembro de 2023. Tivemos cargo vago de Assistente em administração: Técnico Administrativo a pedido de servidor em 18/09/2023.
 **Elaboração de documentos: Material informativo, processos, portarias, relatórios, ofícios, declarações, memorandos, editais, resultados, conteúdo para mídias sociais etc).

Considerando o acompanhamento pedagógico dos discentes, os dados apresentados são relativos ao ano semestre letivo 2023.1 em virtude do atraso no calendário acadêmico, não sendo possível avaliar o período 2023.2 que ainda se encontra em curso. Considerando que os atendimentos pedagógicos são realizados, em sua maioria, com estudantes PAEE que possuem auxiliares acadêmicos e seus bolsistas. Importante destacar que há uma baixa demanda espontânea dos demais, sendo necessário o chamamento para que os mesmos façam uso do serviço. Do total de 366 estudantes PAEE, apenas 79 (21,8%), buscaram apoio do serviço pedagógico. Destaca-se que a pedagoga tem horário especial, ou seja, trabalha apenas em um turno, fato que reduz bastante os horários disponíveis, pois além dos atendimentos, há outros serviços e atividades desenvolvidas pelo NAU que requerem a atuação da pedagoga. Tal fato corrobora com a solicitação de ampliação do quadro de servidores do NAU, notadamente da área da pedagogia/psicopedagogia. Conforme tabela abaixo, o percentual de estudantes com baixo rendimento (média semestral inferior a 7) ultrapassa os 20% do total de estudantes PAEE, tal fato confirma a necessidade de assisti-los pedagogicamente para evitarmos a evasão deste público.

Tabela 12 - Descritivo do acompanhamento anual de discentes beneficiários da assistência estudantil realizado pelo Serviço de Apoio Pedagógico (SEPE) do NAU no Campus de Teresina em 2024.

CAMPUS	BENEFÍCIO	Nº DISCENTES ACOMPANHADOS	Nº DISCENTES COM MÉDIA SEMESTRAL MAIOR OU IGUAL A 7	Nº DISCENTES QUE NÃO TIVERAM REPROVAÇÃO	Nº DISCENTES COM BAIXO RENDIMENTO
TERESINA	<i>Estudantes PAEE</i>	366	282 alunos (77,05%)	187 alunos (51,2%)	83 alunos (22,8%)
	<i>Bolsistas BINCS</i>	54	52 bolsistas (96,3%)	48 bolsistas (88,6%)	2 bolsistas (0,04%)

Fonte: SEPE-NAU-PRAEC, 2024.

5. Informações Orçamentárias, Financeiras e Contábeis
5.1. Demonstrativo Orçamentário e Financeiro da Unidade

No âmbito da PRAEC, uma parte dos recursos é destinada ao pagamento de bolsas de assistência ao estudante do ensino superior. De acordo com a peça orçamentária da UFPI disponibilizada para o ano de 2024, foram previstos os seguintes recursos para a PRAEC:

Tabela 16 - Dotação orçamentária para exercício 2024.

Ação Governo	Plano Orçamentário		2024
			DOTACAO ATUALIZADA
			Saldo - R\$ (Item Informação)
4002	0000	ASSISTÊNCIA AO ESTUDANTE DE ENSINO SUPERIOR - DESPESAS DIVERSAS	15.829.967,00
4002	0001	PROGRAMA INCLUIR - ACESSIBILIDADE NA EDUCAÇÃO SUPERIOR	233.505,00
4002	0003	PNAES - DECRETO N. 7.234/2010 - AUXILIO FINANCEIRO A ESTUDANTE	10.529.848,00
4002	0004	PROMISAES - PORTARIA MEC N. 745/2012 - AUXILIO FINANCEIRO A ESTUDANTE ESTRANGEIRO BENEFICIARIO DO PEC-G	85.739,00
TOTAL			26.679.059,00

Fonte: Orçamento UFPI 2024.

Importante observar que o PROMISAES (Auxílio Financeiro a estudantes estrangeiros beneficiários do PEC-G) não é gerenciado pela PRAEC.

6. Anexos, Apendeces e Links